LA DECLARATION

ROMANCE

Dis moi ceque j'eprouve en approchant de toi etc:

AVEC ACCOMPAGNEMENT DE

Forte-Piano OU HARPE

PAR

MADE. ST. SIMON

HAMBOURG

Chés Iean Auguste Böhme.

Andantino gratioso

Dis moi ce que j'e_prouve en approchant de toi dis moi quel est le trouble

PIANO OU HARPE

ou ton as pect me jet — — te je tremble je pâ_lis je sens un

doux ef froi je vou_drais te par_ler et ma langue est mu_et — — — te et ma langue est mu_

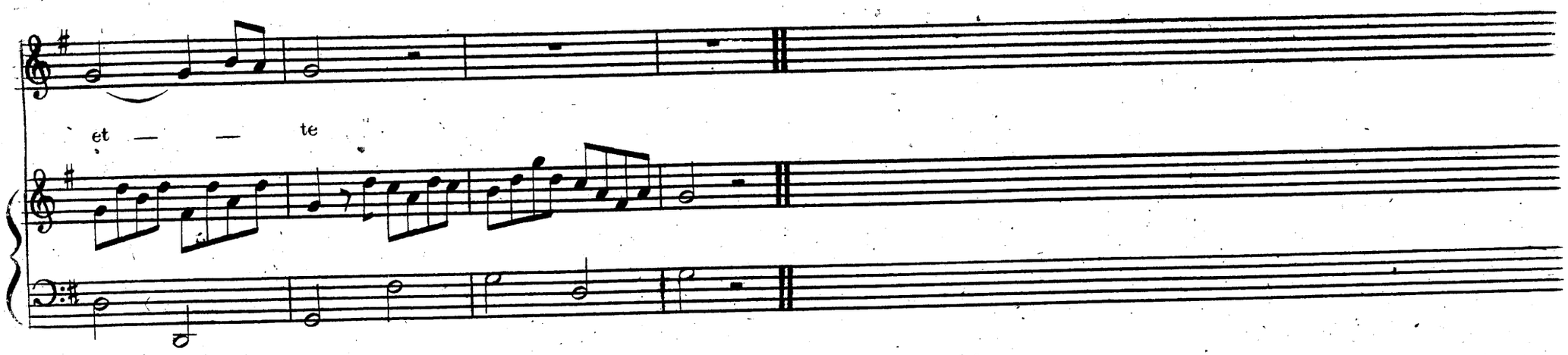

2

Assis à tes cotés je n'ai plus de maintien,
Je cherche ton regard, le rencontre et l'evite,
Que mon pied par hazard se place auprés du tien,
Un feu secret me brule, et tout mon corps palpite.

3

Loin de toi c'est à toi que je pense toujours,
C'est ton nom qu'en tout lieu je me plais à redire,
Ton nom dans la longueur et des nuits et des jours,
Qu'a toute heure j'ecris que partout je cros lire.

4

Agité par la crainte et bercé par l'espoir,
Tour à tour je deteste et j'adore tes charmes,
En jurant de te fuir j'aspire à te revoir,
Je te vois, et mes yeux se remplissent de larmes.

5

C'en est trop, si ton coeur reste fermé pour moi,
Sous le poid de mes maux il faut que je succombe,
J'en mourrai j'y consens, je n'exige de toi
Que de venir rever un moment sur ma tombe.