

U 285

S O R G M U S I K

vid

PARENTATIONEN

öfver

E. O. ADJUNKTEN VID LUNDS AKADEMI

Sven Hylander

författad och inrättad

för

PIANOFORTE

af

N. Möller

—•••••—
KÖPENHAMN TRYCKT HOS C. C. LOSE

Adagio Religioso e Expressivo.

TENOR 1. 2.

1. Gläd dig, yng_ling, i din himmel. Ack! all jordens
2. An_das himmelsk sjö_luft, bröstet stär_kes på den
3. Läs på him_lens fornskrift ri_tad på den Högstes

B A S.

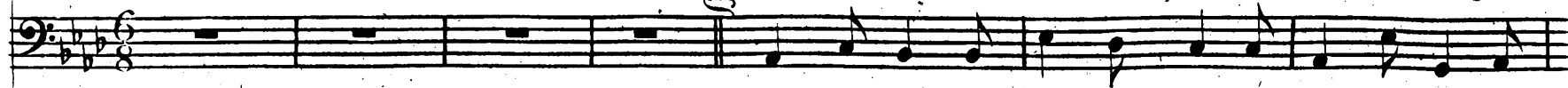

PIANOFORTE

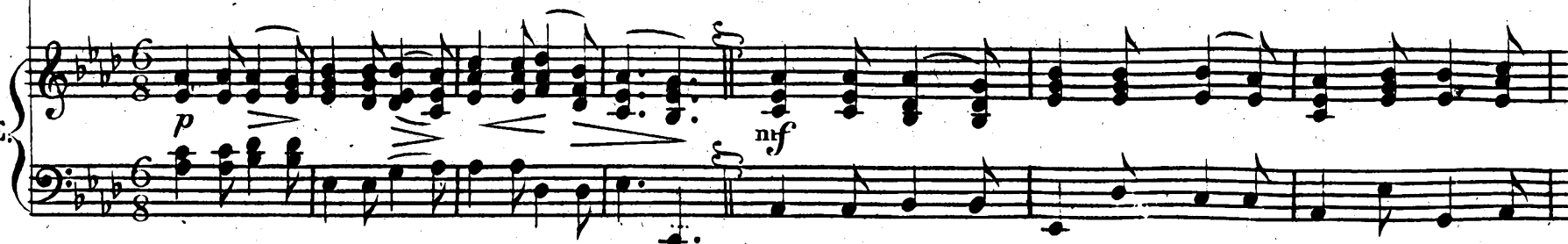

glä_dje är som en hektisk rodnad för mi_nu__ten öf_ver livvets ble_ka kin__der gju__ten:
 hö_ga sjö; ty hvar våg i den Ar__ki__pe_la__gen är af ljus, och ren och blank som da__gen,
 man_tel-bräm. Se, en stjerna der hvar bokstaf brin_ner, och hvar stafvel_se ditt ö__ga fin__ner

gläd dig bättre der! gläd dig bättre der!
 och af guld hvar ö. och af guld hvar ö.
 är ett sol.sy--stem. är ett sol.sy--stem.

D.S.

4. Bed för fa-der, bed för mo-der tröt-ta-de på en---slig stig.

D.S. *mf*

V. S.

O att jor-dens sorg be-vin-gad vo ---re! Hu-ru ger-na di-na vän-ner fo ---re upp till dig, till

dig! upp till, upp till di-g, upp till dig, till dig! Fine.

pp *morendo* Ped. *ppp* * Fine.

Andante Doloroso.

S O R G M A R S C H .

Violino.

a tempo.

Trio. Clarinetto.

Corno.

f Fine. *p. e espressivo.*

Flauto.

f *p. e dolce.*

Marcia D.C. Senza Replica

Kuchlau
Variation
27. Ver. aus
d. Freyblatt
Möller Joggan
1722 in Kuchlau
Joseph Sol

16. Ver.

