

Anna.

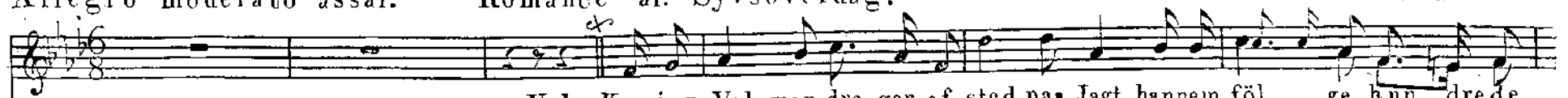

- V: 1. Konning Vol-mer dra-ger af-sted paa Jagt, hannem föl- - ge han-drede
 V: 2. Konning VoL-mer dra-ger ad løn- lig Sti, under Lø- vet, som skygger for -
 V: 3. Konning Vol-mer vanker ved Söens Bred, hvori Si- ve- ne Skum- met
 V: 4. Konning VoL-mer vanker i Ro- senslund under Aft- nens Ro- se paa
 V: 5. Det er tungt, naar Hjerter- ne skilles ad, som da Vol- mer skil- tes fra

Piano:



Forte:



1. Svende; Dug- - gen har sig paa Mar- kenlagt, Sko - ven lufters sin grøn- ne Pragt, for kjø- - lig Hilsen at sen- de.
 2. - o - ven. Tyst ham svæver en Skygge forbi, föl- ge han vil, han naer det Fri- men Skyg- gen svinder i Sko - ven.
 3. bru- ser. Når - ved hø rer han kjend- te Fjed, vender sig snelt - kun et ö - de Sted han öiner hvor Vin- den su - ser.
 4. Him- len, Blomsten ham duf- ter fra Kal- kens Bund; kommer han at- ter ved nat - lig Stund, da lyser ham Stjer - ne- vrim- len.
 5. To - ve! Tröst ei findes i Ro- sens Blad, Stjernernes Glim- ten, Duggens Bad; hvad hjelpe de grøn - - ne Sko - ve?

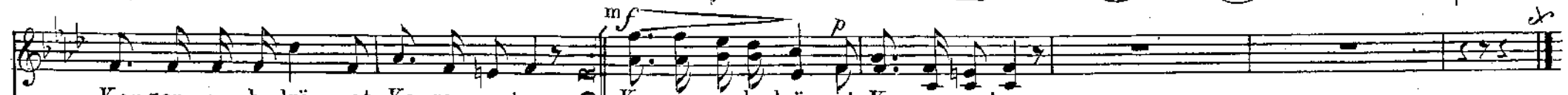

Kongen er bedrö- vet, Kongen er taus. **CHOR** Kongen er bedrö- vet, Kongen er taus.

