

Andantino.

MALCOLM.

Du si-ge mig: jeg el-sker,

el-sker dig, kun dig! Og da i Kam-pens Fa-re

trö-stet og glad jeg fal-der. Lad O-ver-magt mig dræ-be, saa dræ-bes

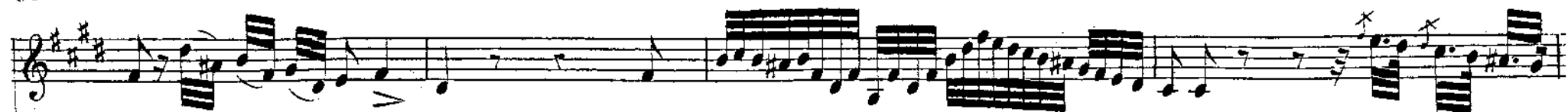

ja, saa dræbes og mit Savn. Lad O - - - - - ver - magt mig dræbe, saa dræbes,

ja, saa dræbes og mit Savn. Dø - - - - - ende stam - - - - - mer, ja

stam - - mer min Læ - - - - - be, o min E - ti - - - - - na, o min E - li - - - - - na, o min E - -

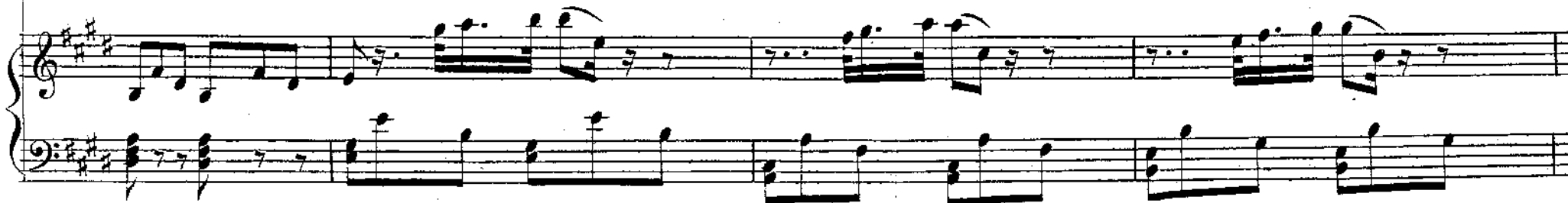

li - - - - na Dit Navn, o min E - li - - - - na, o min E - li - - - - na, o min E - -

li - na - - Dit Navn. *Allegro.*

J Frygt og Smerte, bespændt af Længsel, er som i Fængsel mit ban-ge Hjer-te, naar skilt fra

hende som Hjertet kaarer, jeg föler Taarer paa Kinden brände; Mod Nattens Fjer - - - ne da Tanken

i - - - ler, og in-gen Stjer - - - ne mig venlig smi - - - ler, mod Nat - tens

Fjerne da Tan-ken i - - ler og ingen Stjerne mig venlig smi - - - - ler, nei, mig ven - - lig

smiler. Elsk - - - te men Li - - vet paa nye har Glands

naar Tro - - - skab, naar Tro - skab flet - ter sin Krands, naar Tro - - - skab

flet - - - ter sin Krands. J Frygt og Smerte bespændt af Længsel er som i Fængsel mit han - ge

cresc.

f *f*

p

Hjer-te, naar skilt fra hende som Hjertet kaarer jeg föler Taa-rer paa Kinden bræn-de; mod Nat-tens

Fjer - - - ne, da Tanken i - - - ler, og in-gen Stjer - - - ne mig venlig smi - - - ler

mod Nattens Fjerne da Tanken i - - ler, og ingen Stjerne mig venlig smi - - - - - ler,

nei, mig ven__lig smiler. Elskte, men Li - vet mig fængsler gjer - ne naar Troskab flet - ter mig Elskovs

pp

Krands - - - - - ja naar Troskab flet - - - ter

f *fp*

Kjer - - - ligheds Krands. Elskte, men Li - vet mig fængsler gjer - ne naar Troskab flet - ter mig Elskovs

fp *pp*

Krands ja, naar Tro_skab

f

flet_ter Kjer_ligheds Krands, Kjer_lig_heds Krands, Kjer_lig_heds

fp *fp* *fp* *fp* *fp* *fp* *fp* *fp*

Krands, Kjer_lig_heds Krands, Kjer_lig_heds Krands, Kjer_lig_heds Krands.

p *cresc.* *f*

DUETTINO af: Pigen ved Søen.

Rossini.

1

Andante.

ELINA.

HUBERTUS.

Hen over hi-ne Bøl-ger jeg sty-rer ved mit Roer.

Himmelske, Dig jeg

ELINA.

føl-ger i hvert af Di-ne Spor.

Mu-ligt mit Til-bud stert Du fin-der, men

HUBERTUS.

hos de skotske Mænd og Qvin-der Giast. frei-he-den boer, ja viid, der Giastfrihe-den boer Jk-ke jeg

undres, nei o Skjønne men hen-rykt Du mig seer, men hen rykt Du mig seer, men

henrykt Du mig seer. Saa var da nu glad det fri-ske
O Lyk-ke saa

Grøn-ne hil-ser Dig ven-ligt, So-len leer, saa var da nu glad det fri-ske Grøn-ne hil-ser Dig
vil Du min Længsel he-lønne, hvad önsker jeg meer saa vil saa vil du min Længsel he-lønne held mig hvad

venligt Solen leer. Saa vær da nu glad det fri - - - ske Grøn - ne hil - ser dig ven - ligt

ünsker jeg meer. O Lykke saa vil du min Længsel be - lønne hvad

So - - - len leer saa vær nu glad, vær glad thi So - len den leer, o vær glad, o vær glad, vær

ün - sker jeg meer hvad meer hvad meer, hvad ün - sker, ün - sker jeg meer, o hvad ün - sker jeg meer, hvad

glad o vær glad thi So - - - len den leer.

ün - - - sker jeg meer, hvad ün - - - sker jeg meer.