Allegretto.

CAVATINA af LULU.

VELA.

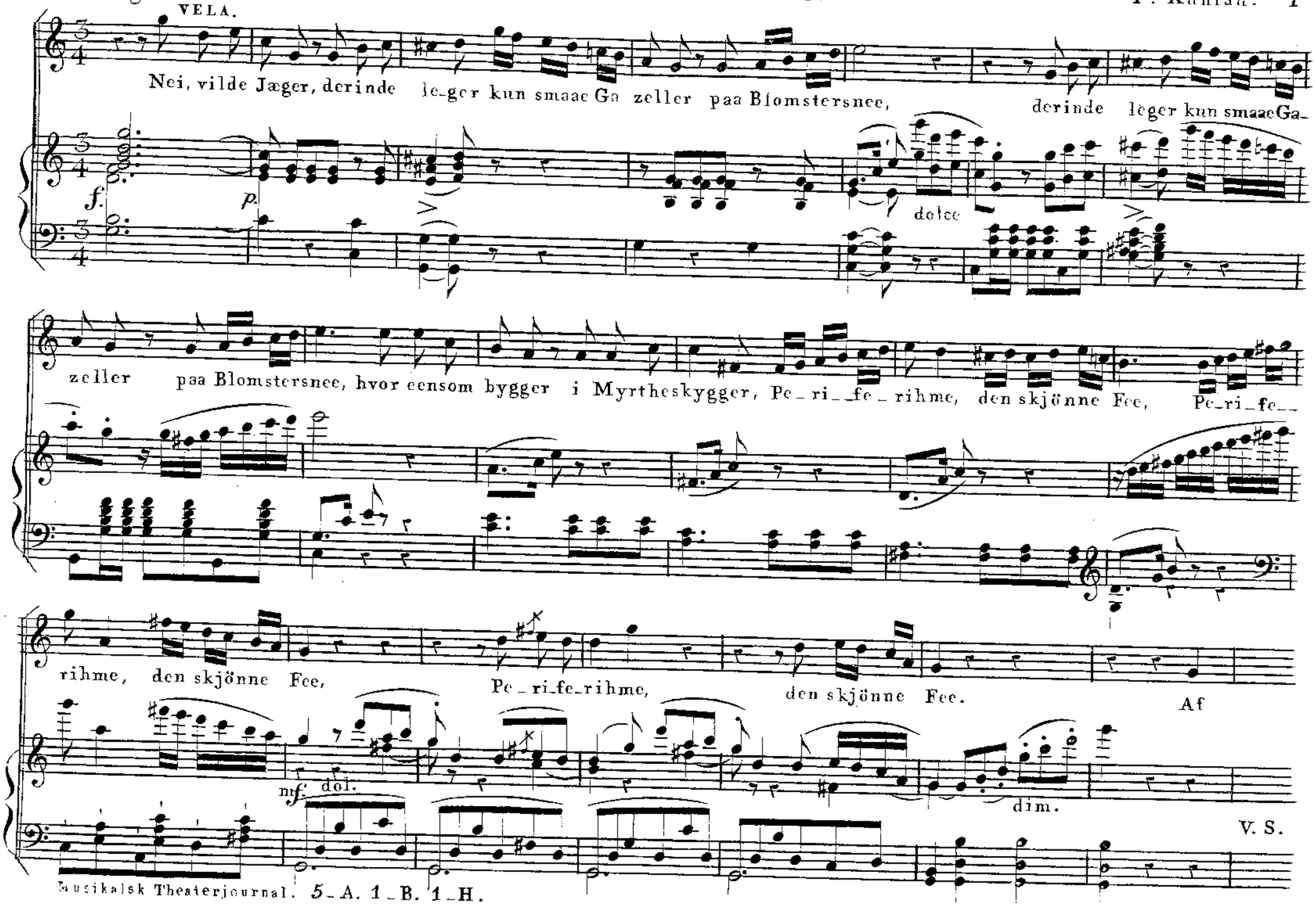

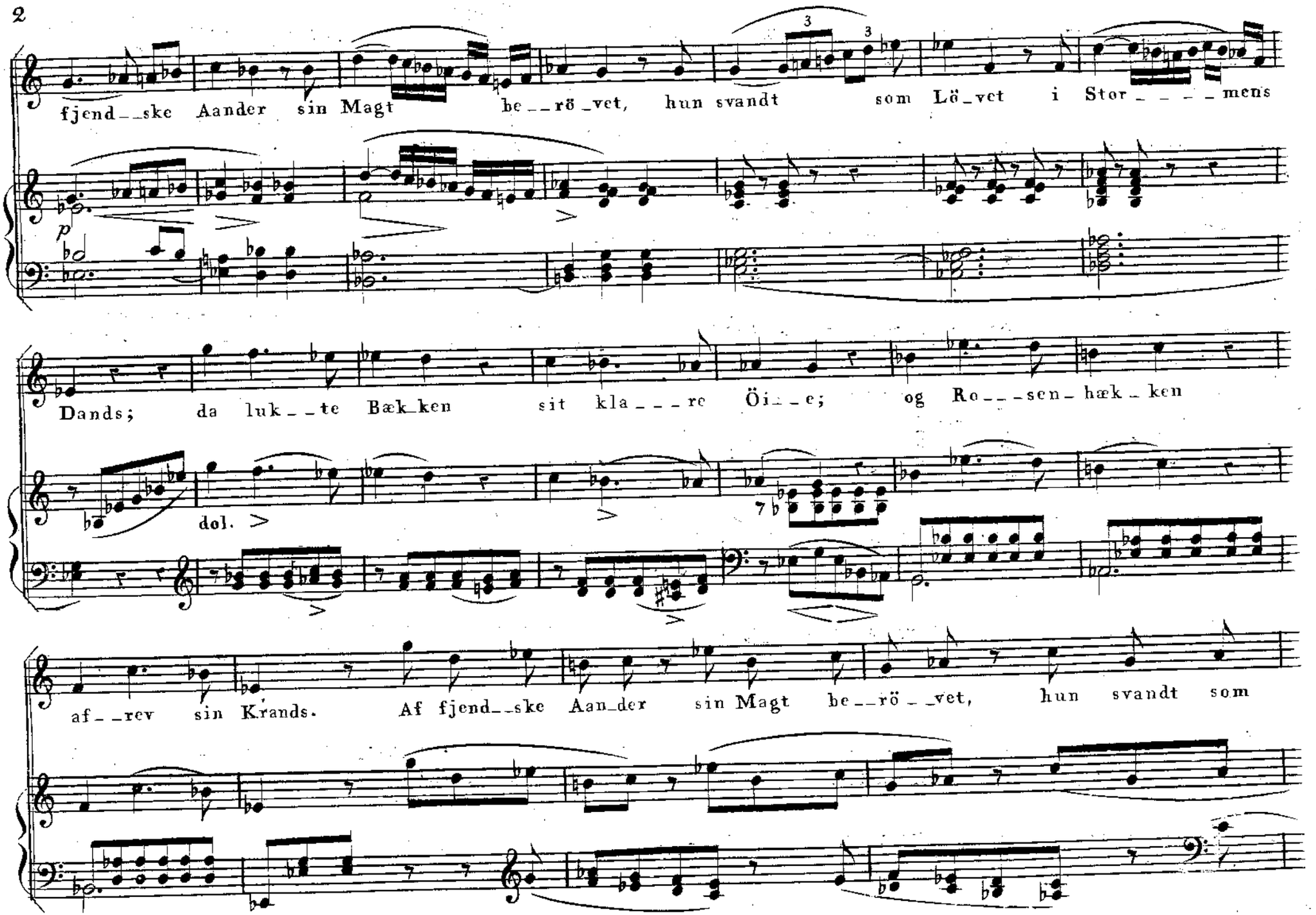
fjend__ske Aander sin Magt be__rö_vet, hun svandt som Lö_vet i Stor____mens
p
Dands; da luk__te Bæk_ken sit kla___re Öi__e; og Ro___sen_hæk_ken
dol.
af__rev sin Krands. Af fjend__ske Aan_der sin Magt be__rö__vet, hun svandt som

Lövet i Stormens Dands; da lukte Bæk_ken sit kla_re Öi_e; og Ro_sen_

cresc. p

ad libitum.

_hæk_ken af_rev sin Krands; af_rev sin Krands.

mf dim.

a tempo

Nu sö_de Frug_ter og Blom_ster skjönne paa Vang den

p

V. S.

BIBLIOTHECA REGIA HAFNIENSIS

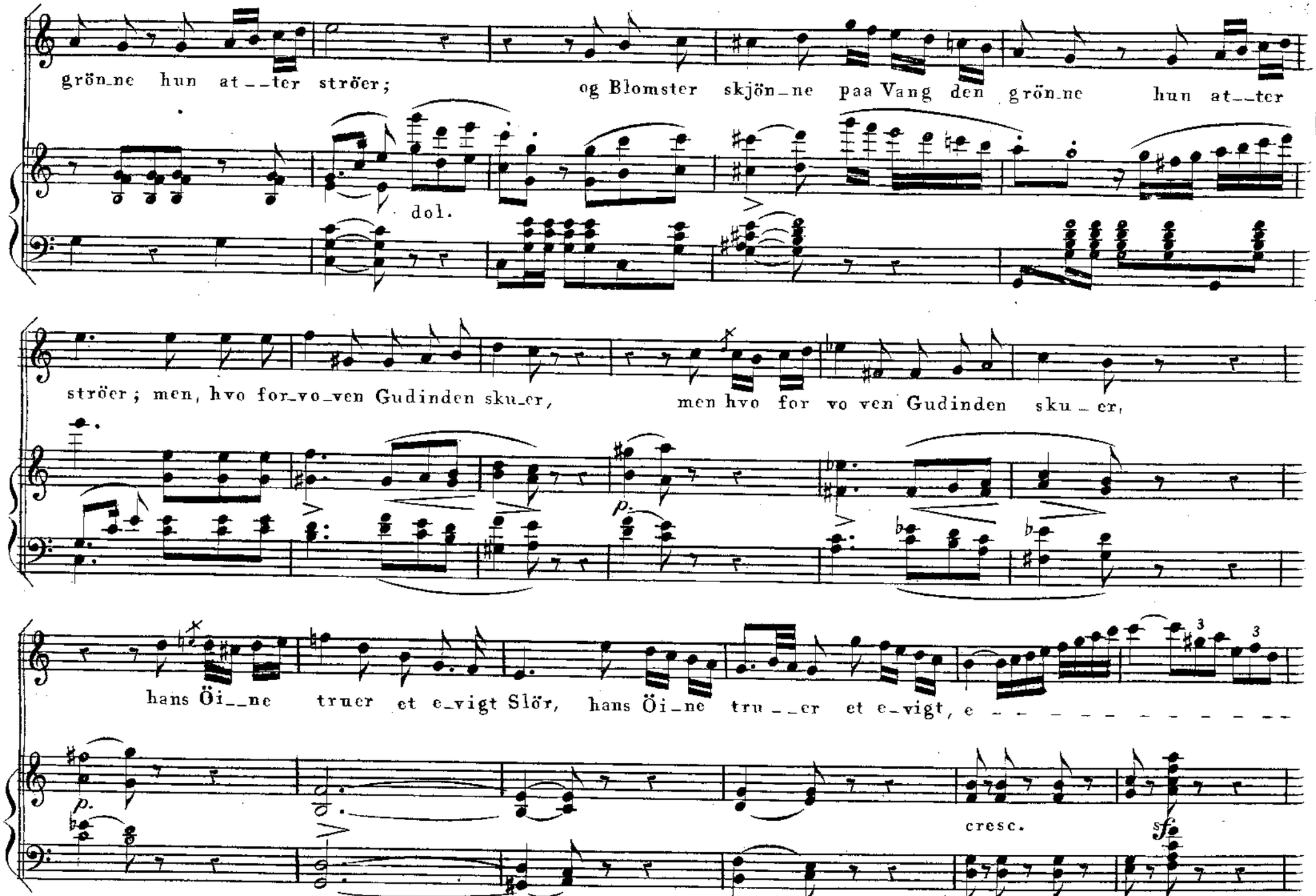
grön_ne hun at__ter ströer; og Blomster skjön_ne paa Vang den grön_ne hun at__ter
dol.
ströer; men, hvo for_vo_ven Gudinden sku_er, men hvo for vo ven Gudinden sku_er,
p.
hans Öi__ne truer et e_vigt Slör, hans Öi_ne tru__er et e_vigt, e
p.
cresc.
sf

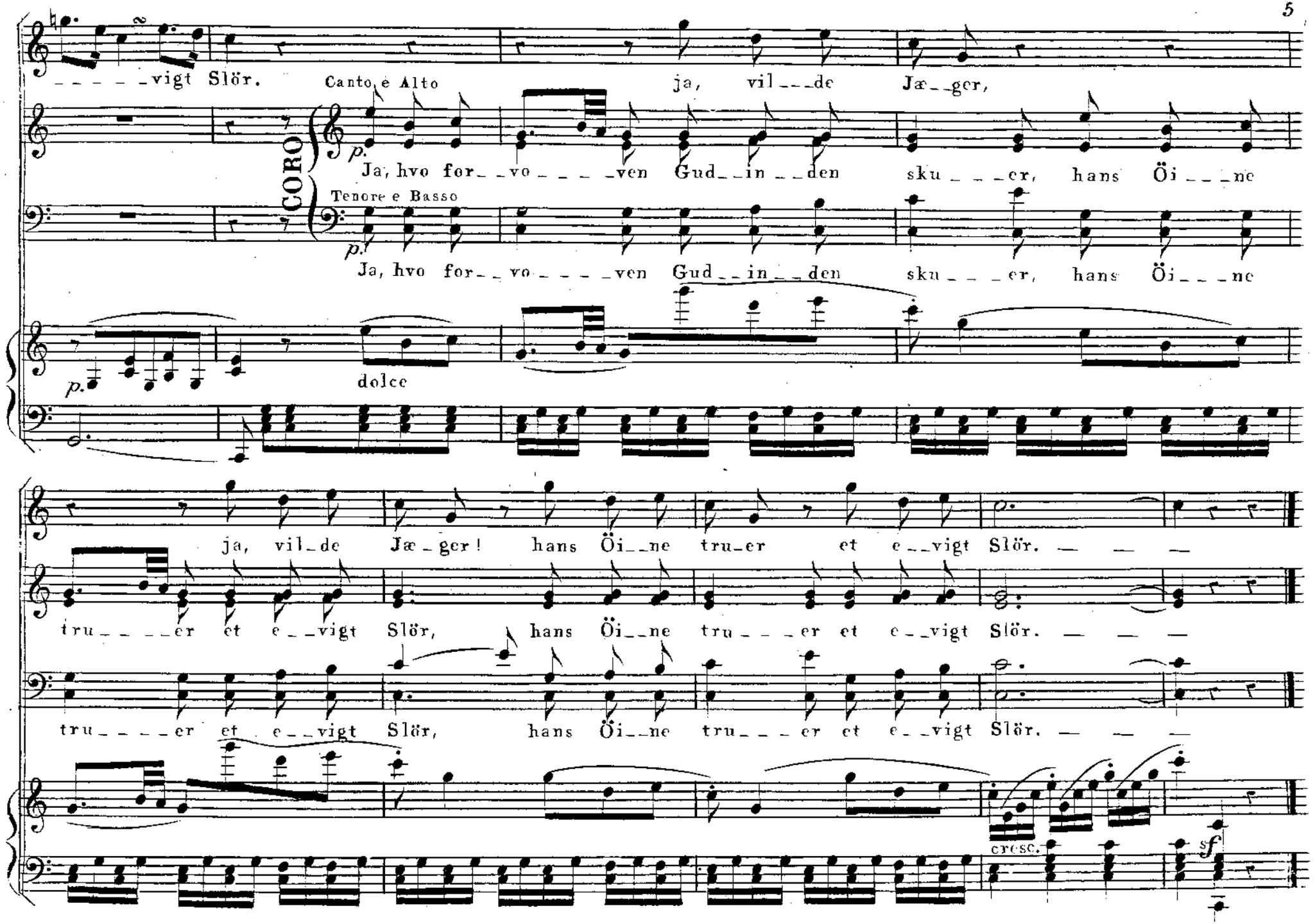
_ _ _ _ _vigt Slör.
Canto e Alto
ja, vil_ _ _de Jæ_ger,
CORO
p.
Ja, hvo for_ _vo_ _ _ _ _ven Gud_ _in_ _den sku_ _ _er, hans Öi_ _ _ne
Tenore e Basso
p.
Ja, hvo for_ _vo_ _ _ _ _ven Gud_ _in_ _den sku_ _ _er, hans Öi_ _ _ne
p.
dolce
ja, vil_de Jæ_ger! hans Öi_ _ne tru_er et e_ _vigt Slör. — — —
tru_ _ _ _er et e_ _vigt Slör, hans Öi_ _ne tru_ _ _ er et e_ _vigt Slör. — — —
tru_ _ _ _er et e_ _vigt Slör, hans Öi_ _ne tru_ _ _ er et e_ _vigt Slör. — — —
cresc.
sf

DUETTINO CON CORO af LULU.

Andante con moto.

LULU.

Hvi skjælver saa Din Stemme? hvi Kinderne saa ble_ge? O, kunde jeg vel

VELA.

glemme min Barndoms gla_de Le_ge!

CORO

Canto e Alto.

Nei, aldrig kan Du glemme Din Barn_doms gla_de Le_ge.

Tenore Basso.

Nei, aldrig kan Du glemme Din Barn_doms glade Le_ge.

LULU.

O, siig, hvad i dit Hjer_te for_mör__ker U__skylds Lyst!

VELA.

Jeg kan det ei,

cresc.

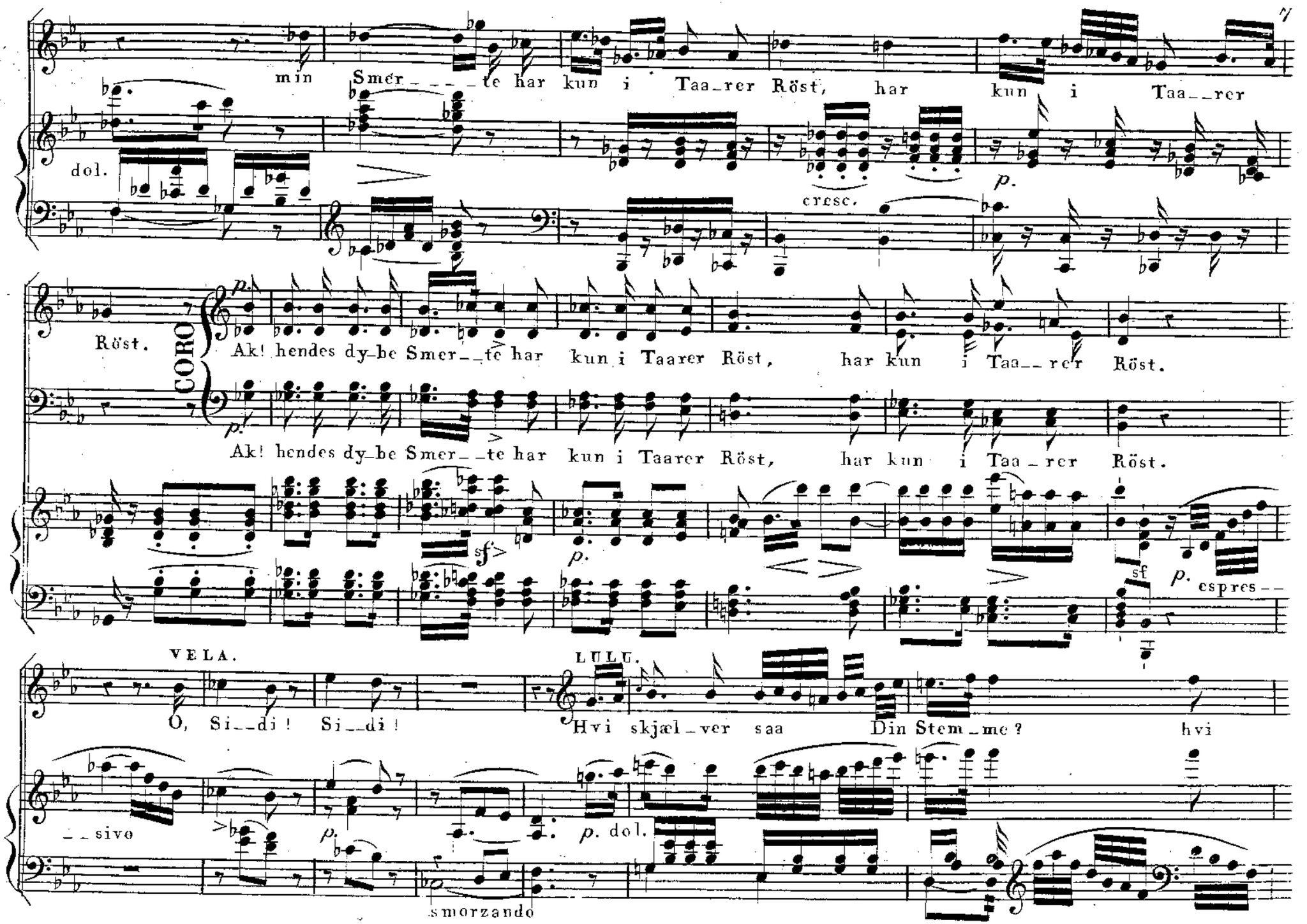
min Smer_ _ _ _te har kun i Taa_rer Röst, har kun i Taa_ _rer
dol.
cresc.
p.
Röst.
CORO
Ak! hendes dy_be Smer_ _te har kun i Taarer Röst, har kun i Taa_ _rer Röst.
Ak! hendes dy_be Smer_ _te har kun i Taarer Röst, har kun i Taa_rer Röst.
sf
sf
p.
espres_ _
VELA.
O, Si_ _di! Si_ _di!
LULU.
Hvi skjæl_ver saa Din Stem_me? hvi
_ _sivo
p. dol.
smorzando

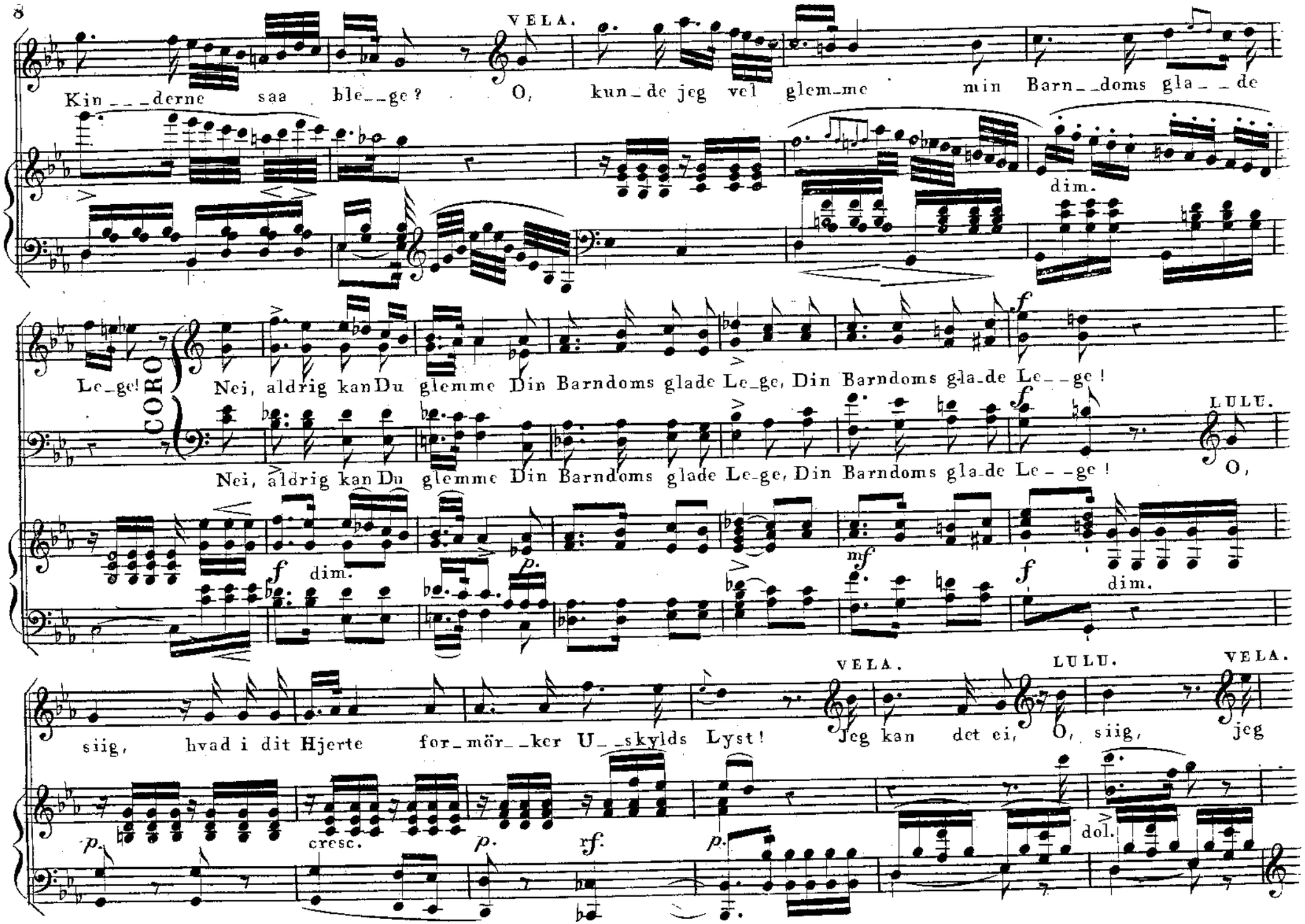
VELA.
Kin___derne saa ble__ge? O, kun_de jeg vel glem_me min Barn__doms gla__de
dim.
Le_ge!
CORO
Nei, aldrig kan Du glemme Din Barndoms glade Le_ge, Din Barndoms gla_de Le__ge!
Nei, aldrig kan Du glemme Din Barndoms glade Le_ge, Din Barndoms gla_de Le__ge!
LULU.
O,
f dim.
p.
mf
f dim.
VELA.
LULU.
VELA.
siig, hvad i dit Hjerte for_mör__ker U__skylds Lyst!
Jeg kan det ei,
O, siig,
jeg
p.
cresc.
p.
rf.
p.
dol.

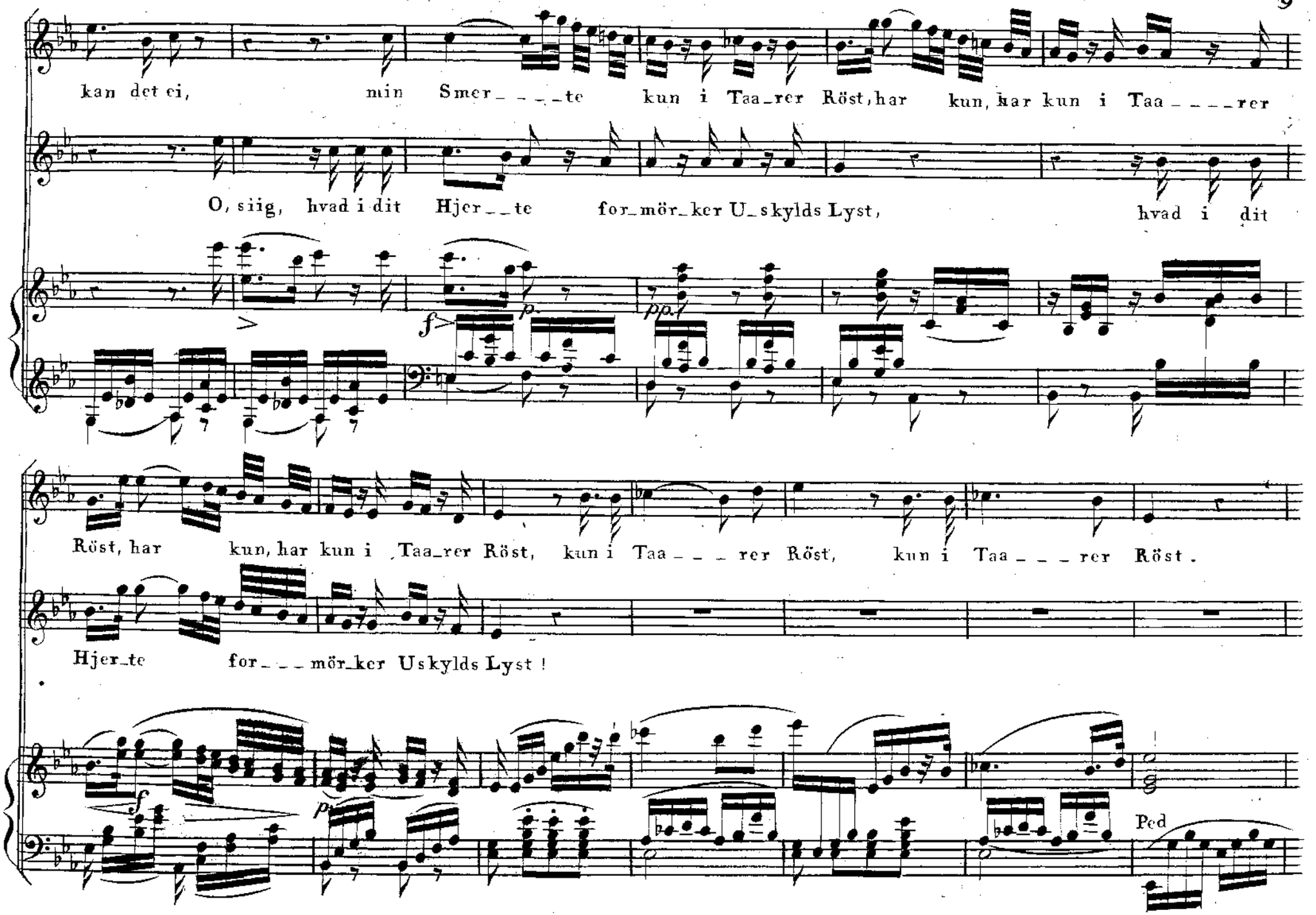
kan det ei, min Smer_ _ _ _te kun i Taa_rer Röst, har kun, har kun i Taa_ _ _ _rer
O, siig, hvad i dit Hjer_ _te for_mör_ker U_skylds Lyst, hvad i dit
Röst, har kun, har kun i Taa_rer Röst, kun i Taa_ _ _ rer Röst, kun i Taa_ _ _ rer Röst.
Hjer_te for_ _ _ mör_ker Uskylds Lyst!
Ped

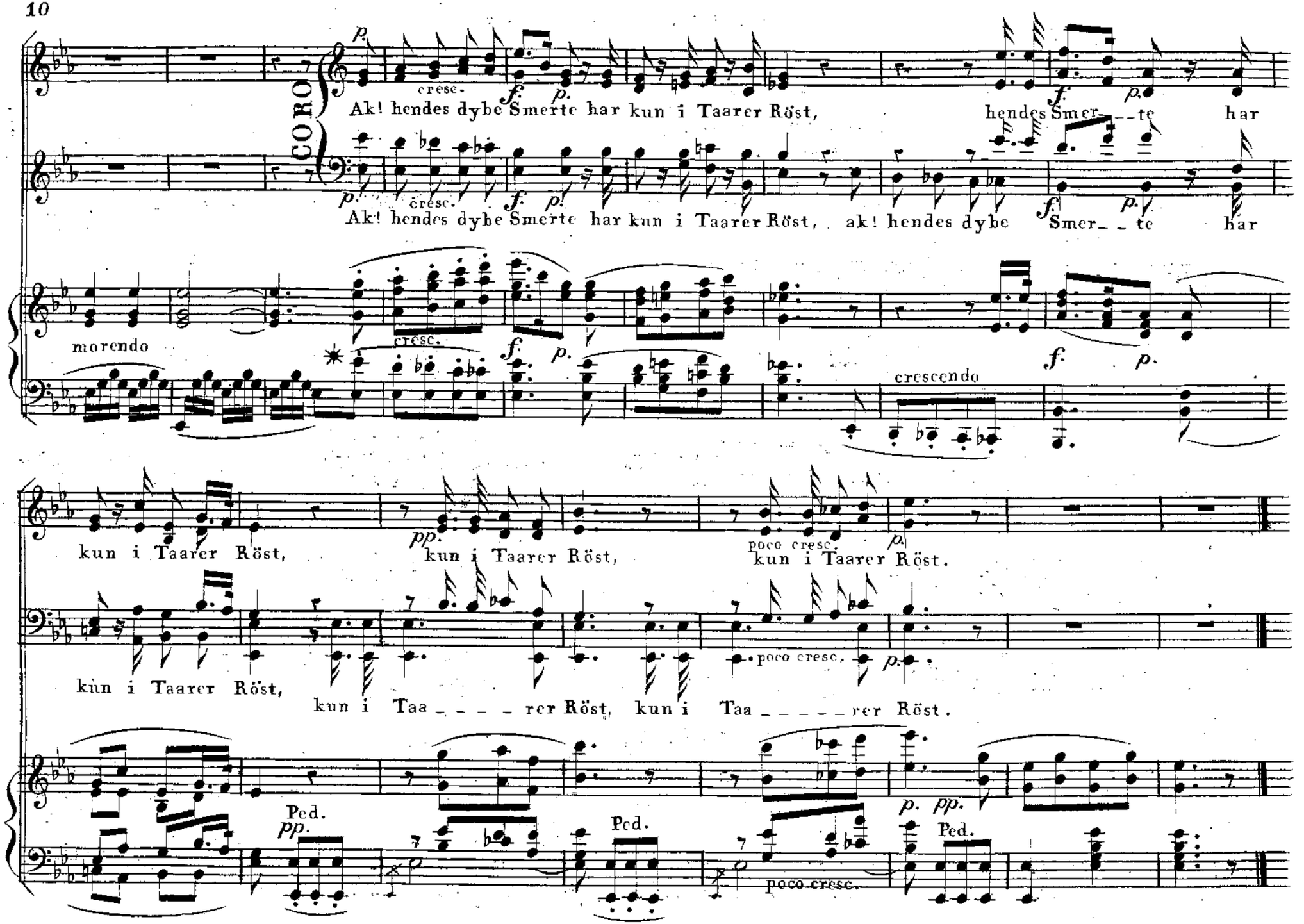
CORO
Ak! hendes dybe Smerte har kun i Taarer Röst, hendes Smer_ _te har
Ak! hendes dybe Smerte har kun i Taarer Röst, ak! hendes dybe Smer_ _te har
morendo
cresc.
crescendo
kun i Taarer Röst,
kun i Taarer Röst,
kun i Taarer Röst.
kun i Taarer Röst,
kun i Taa_ _ _ _rer Röst, kun i Taa_ _ _ _rer Röst.
poco cresc.
Ped.
poco cresc.

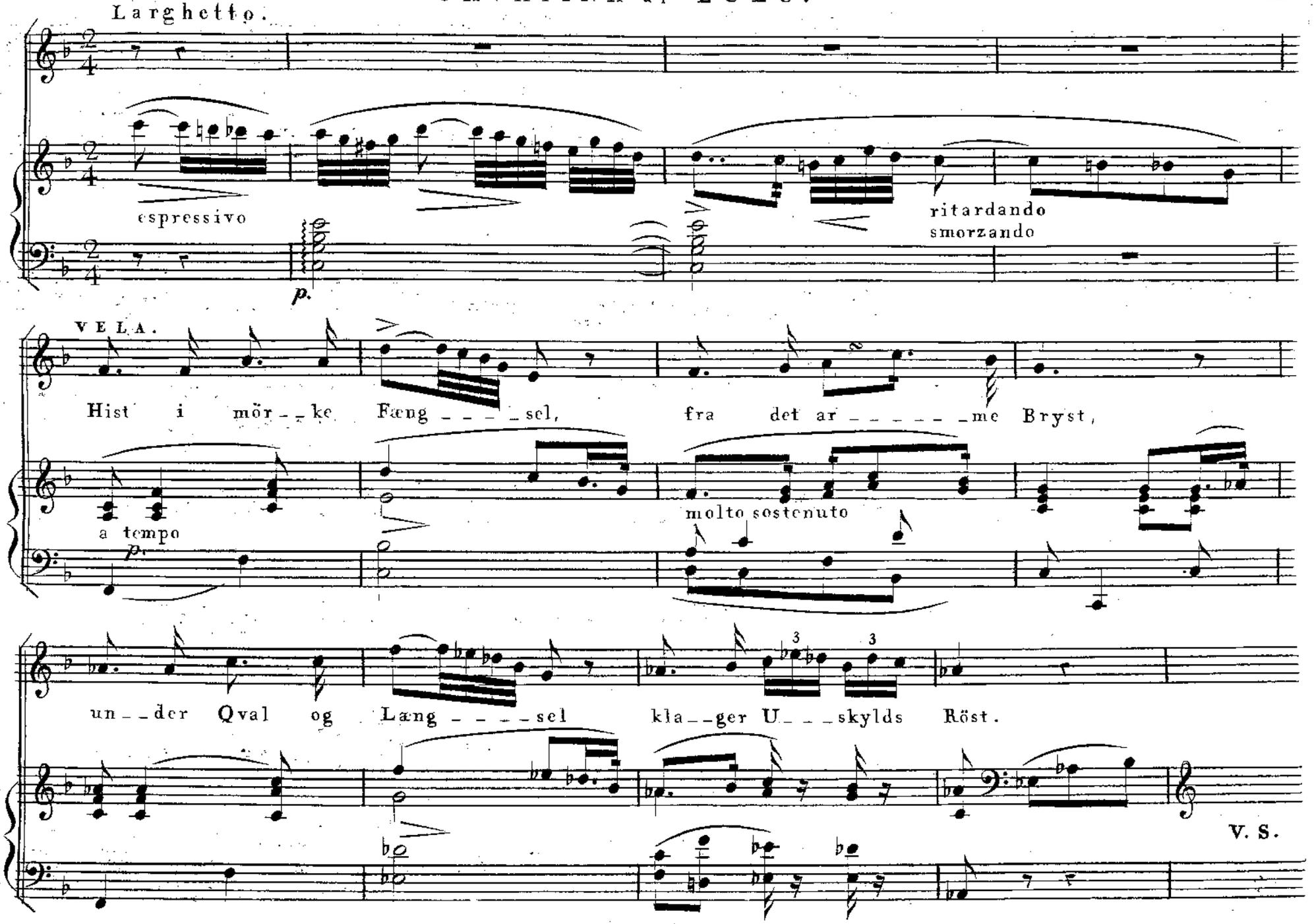
Larghetto.
espressivo
p.
ritardando
smorzando
VELA.
Hist i mör__ke Fæng____sel, fra det ar_____me Bryst,
a tempo
p.
molto sostenuto
un__der Qval og Læng____sel kla__ger U___skylds Röst.
V. S.

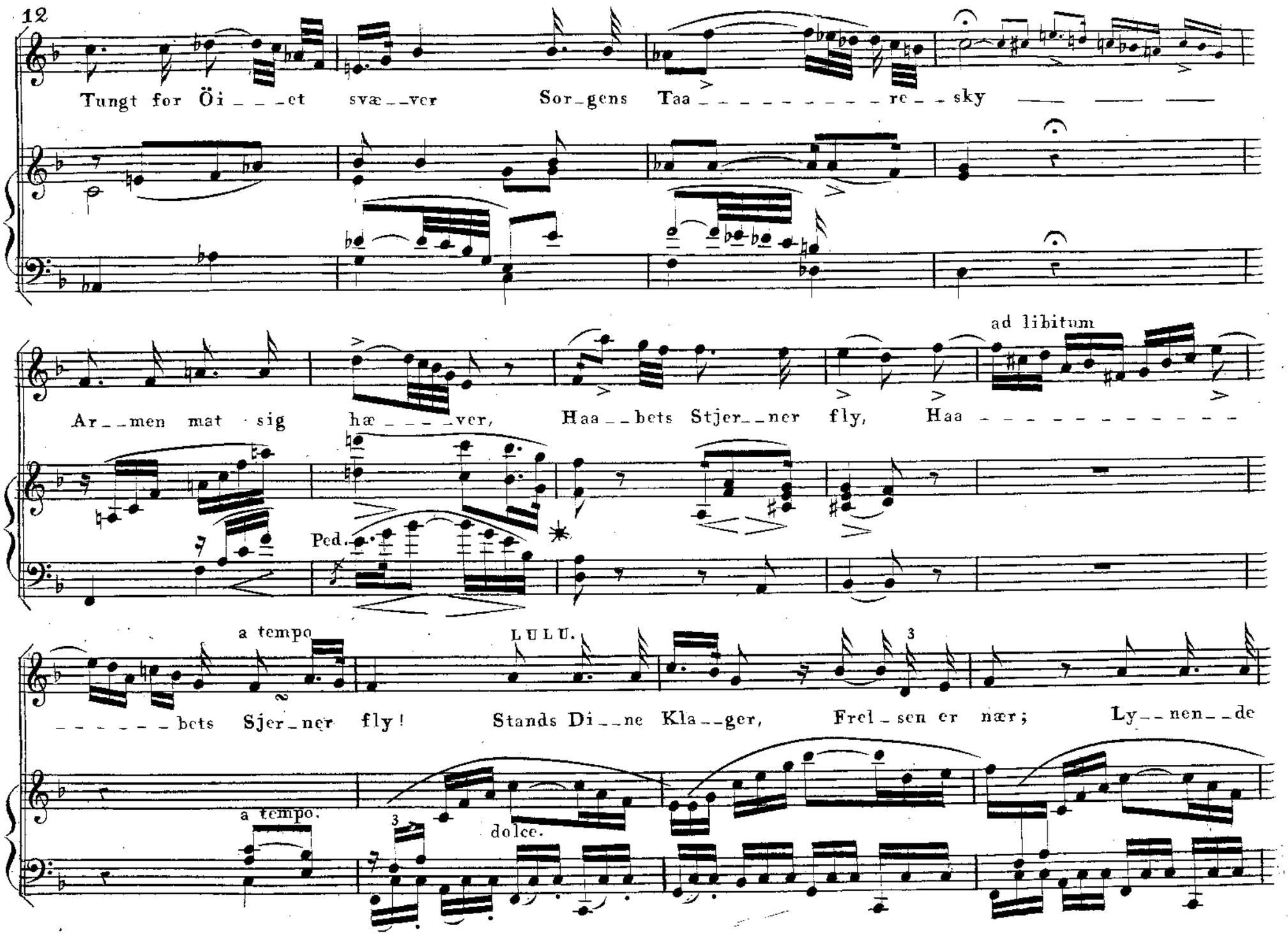
12
Tungt for Öi _ _ _ et svæ _ _ ver Sor_gens Taa _ _ _ _ _ _ _ _ _ _ re _ _ sky
ad libitum
Ar _ _ men mat sig hæ _ _ _ _ ver, Haa _ _ bets Stjer _ _ ner fly, Haa _ _ _ _ _ _ _ _ _ _ _ _
Ped.
a tempo
LULU.
_ _ _ _ _ _ bets Sjer_ner fly! Stands Di _ _ ne Kla _ _ ger, Frel_sen er nær; Ly _ _ nen _ _ de
a tempo.
dolce.

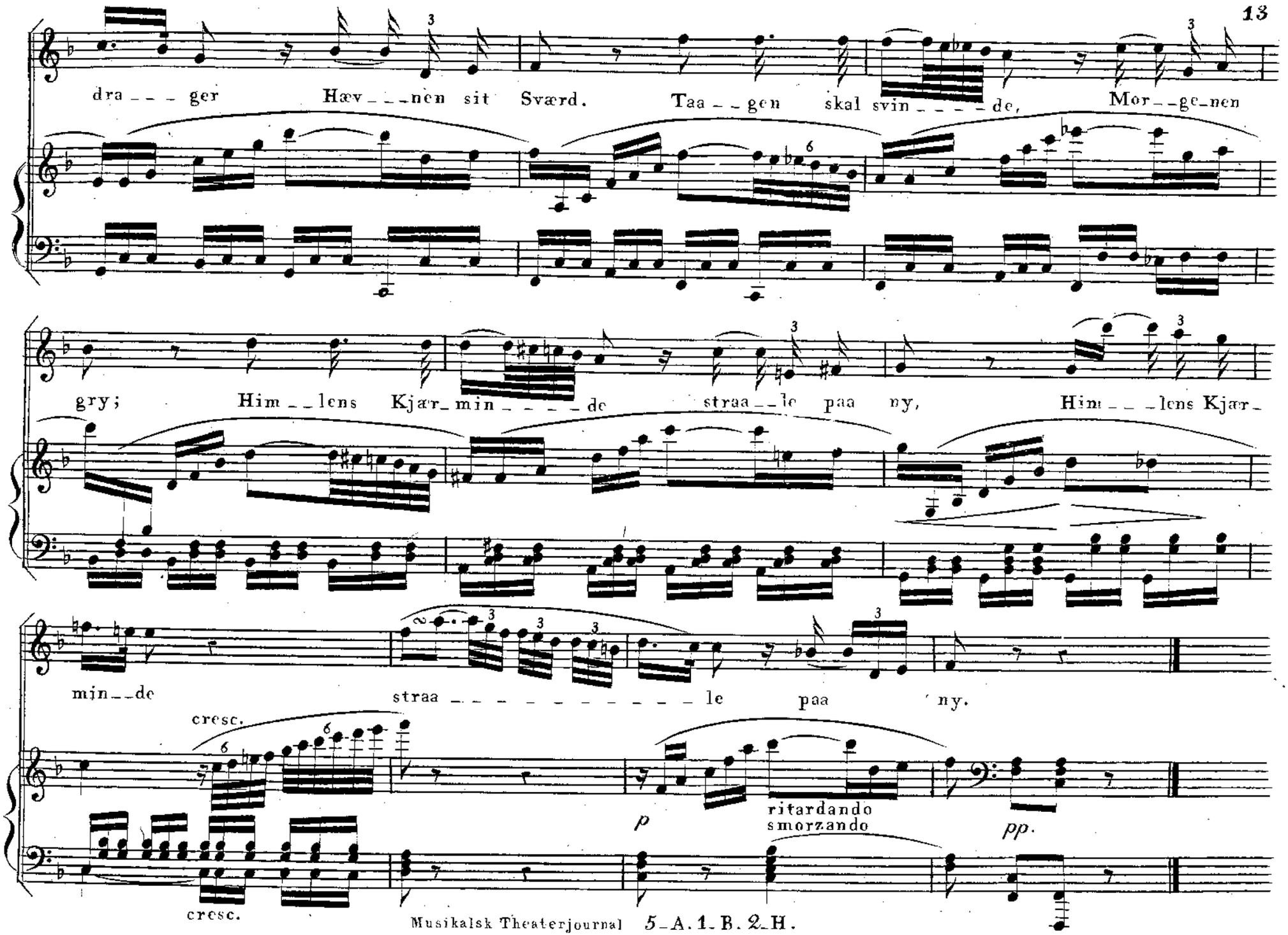
dra - - - ger Hæv - - - nen sit Sværd. Taa - - gen skal svin - - - - - de, Mor - - ge - nen
gry; Him - - lens Kjær - min - - - - - de straa - - le paa ny, Him - - - lens Kjær -
min - - de straa - - - - - - - - - - - - le paa ny.
cresc.
cresc.
p
ritardando
smorzando
pp.

CAVATINA af LULU.

Andantino quasi Allegretto.

p. dol.

cresc.

f

p.

f.

p.

sf.

p.

Om_duftet af ven_li_ge Da_ _ _le jeg vanked med blegnende

f

cresc.

p.

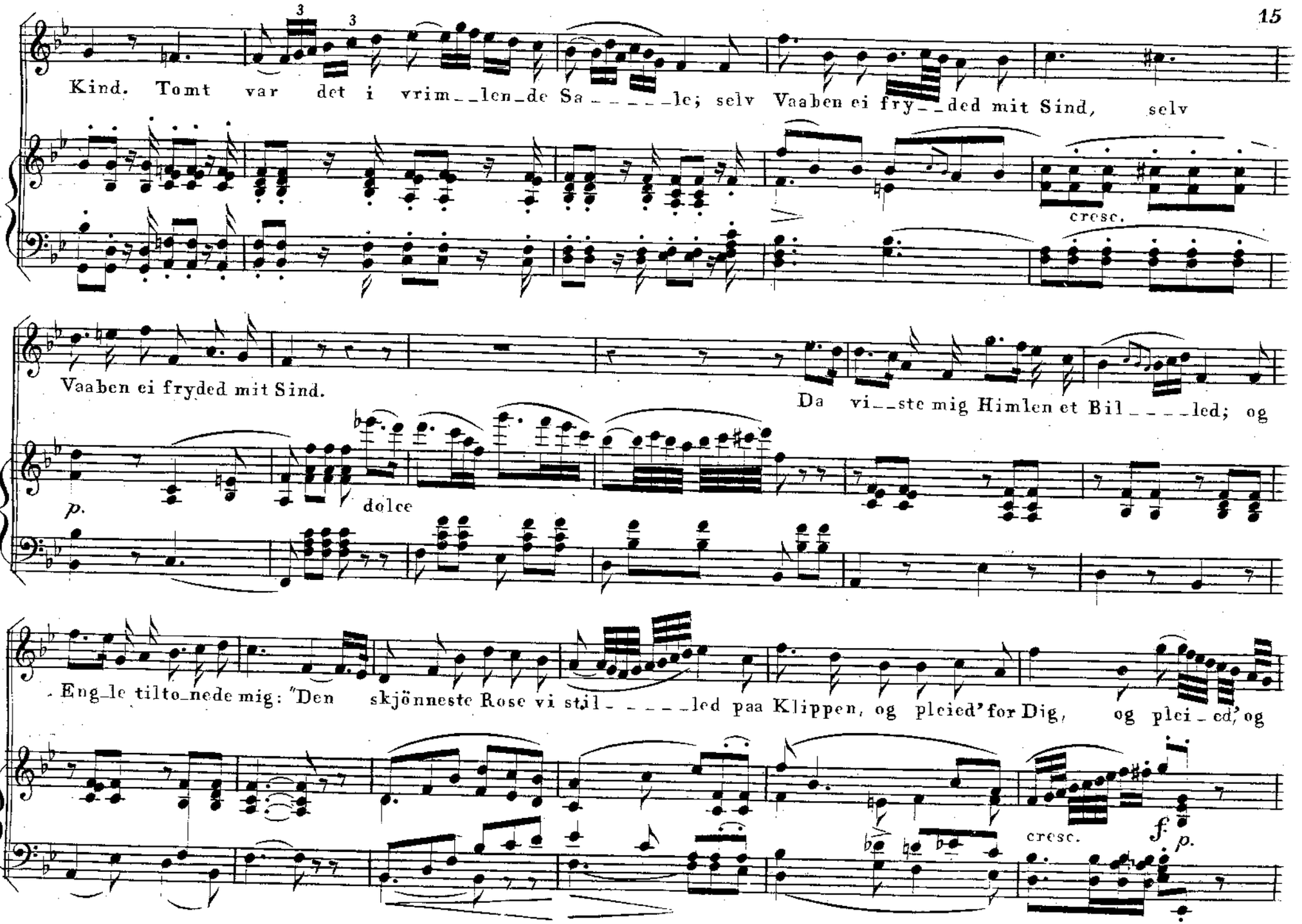
Kind. Tomt var det i vrim__len_de Sa_____le; selv Vaaben ei fry__ded mit Sind, selv
cresc.
Vaaben ei fryded mit Sind.
Da vi__ste mig Himlen et Bil____led; og
p.
dolce
Eng_le tilto_nede mig: "Den skjönneste Rose vi stil_____led paa Klippen, og pleied' for Dig, og plei_ed," og
cresc.
f.
p.

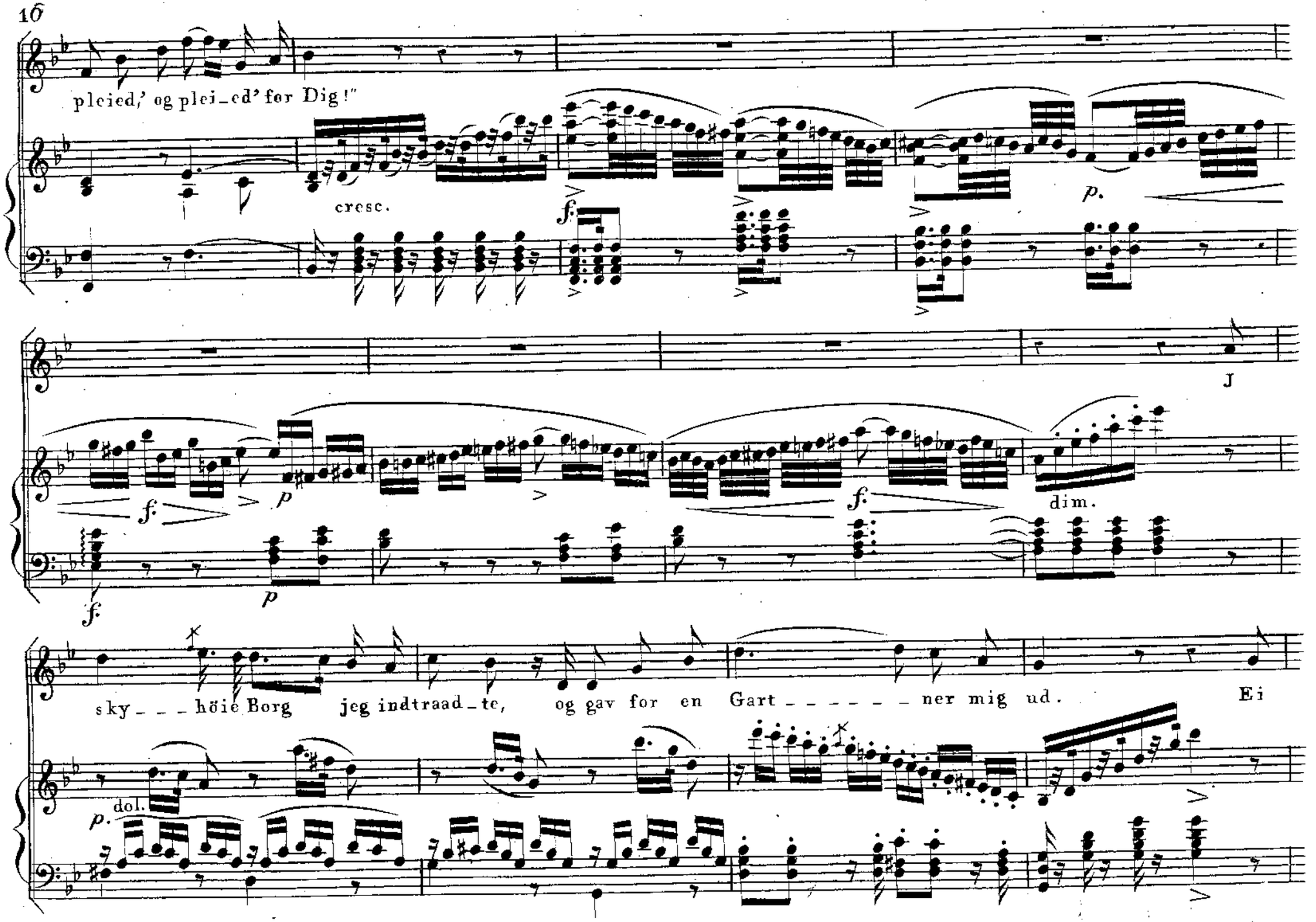
pleied,' og plei_ed' for Dig!"
cresc.
f.
p.
J
f.
p.
f.
dim.
f.
p
sky_ _ _ höie Borg jeg indtraad_te, og gav for en Gart_ _ _ _ _ _ ner mig ud. Ei
dol.
p.

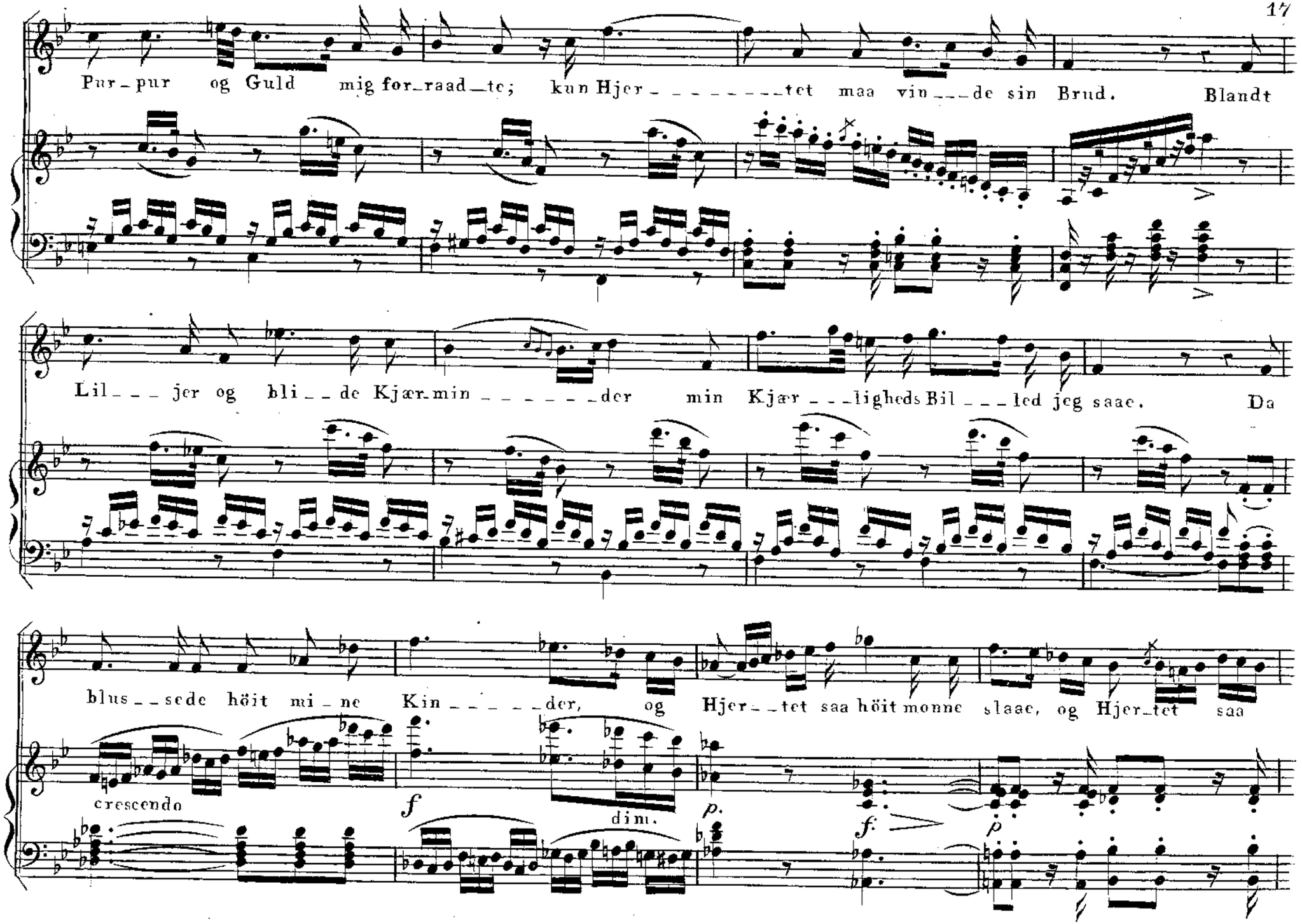
Pur_pur og Guld mig for_raad_te; kun Hjer_____tet maa vin___de sin Brud. Blandt
Lil___jer og bli__de Kjær_min_____der min Kjær___ligheds Bil___led jeg saae. Da
blus__sede höit mi_ne Kin_____der, og Hjer__tet saa höit monne slaae, og Hjer_tet saa
crescendo
f
dim.
p.
f:
p

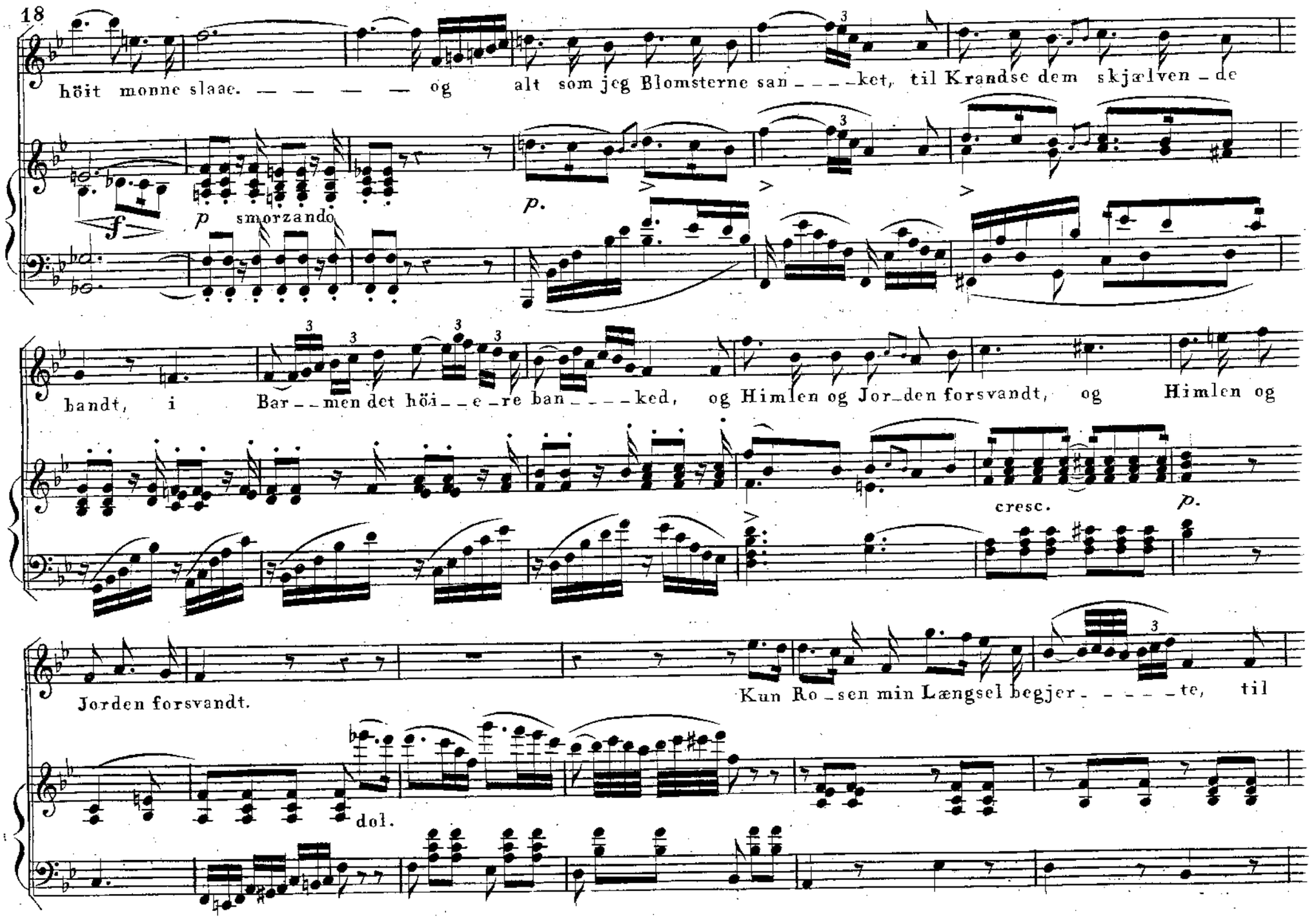
höit monne slaae. — — — — og alt som jeg Blomsterne san — — — ket, til Krandse dem skjælven — de
f
p smorzando
p.
bandt, i Bar — men det höi — e — re ban — — — ked, og Himlen og Jor — den forsvandt, og Himlen og
cresc.
p.
Jorden forsvandt.
Kun Ro — sen min Længsel begjer — — — — — te, til
dol.

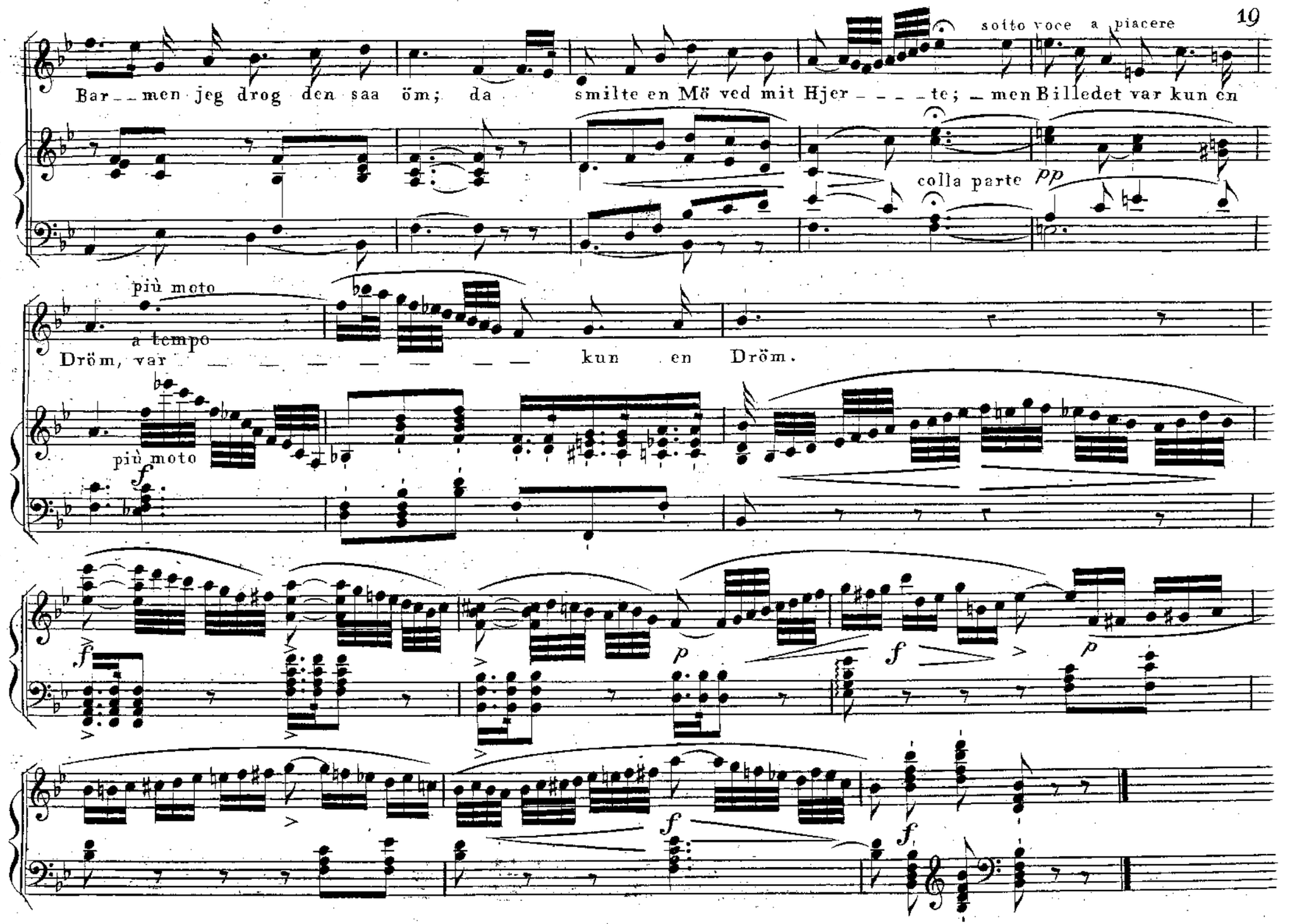
sotto voce a piacere
Bar – – men jeg drog den saa öm; da smilte en Mö ved mit Hjer – – – – te; – men Billedet var kun en
colla parte
pp
più moto
a tempo
Dröm, var – – – – – – – – kun en Dröm.
più moto
f
f
p
f
p
f
f
f

VISE af LULU

Allegretto.

BARCA.

V. 1. Naar Mö _ _ _ en bliver Ko _ _ _ ne, ha, ha, ha!
V. 2. Naar Mö _ _ _ en bliver Ko _ _ _ ne, ha, ha, ha!
V. 3. Naar Mö _ _ _ en bliver Ko _ _ _ ne, ha, ha, ha!

f marcato

f Ped.

p

ha, ha, ha! Hun bær en Ro _ sen _ kro _ _ ne, ja, ja, ja! ja, ja, ja!
ha, ha, ha! Hun faaer saa söd en To _ _ ne, ja, ja, ja! ja, ja, ja!
ha, ha, ha! Hun de _ _ _ ler Mandens Thro _ ne, ja, ja, ja! ja, ja, ja!

f Ped.

p

saa bry _ ster hun sig, saa ry _ ster hun sig; ei,
saa skjælder hun lidt, saa smelder hun lidt; ei,
saa tryk _ ker hun lidt, saa ryk _ ker han lidt; ei,

8va

f Ped. *f* *sf* Ped. *f* *p*

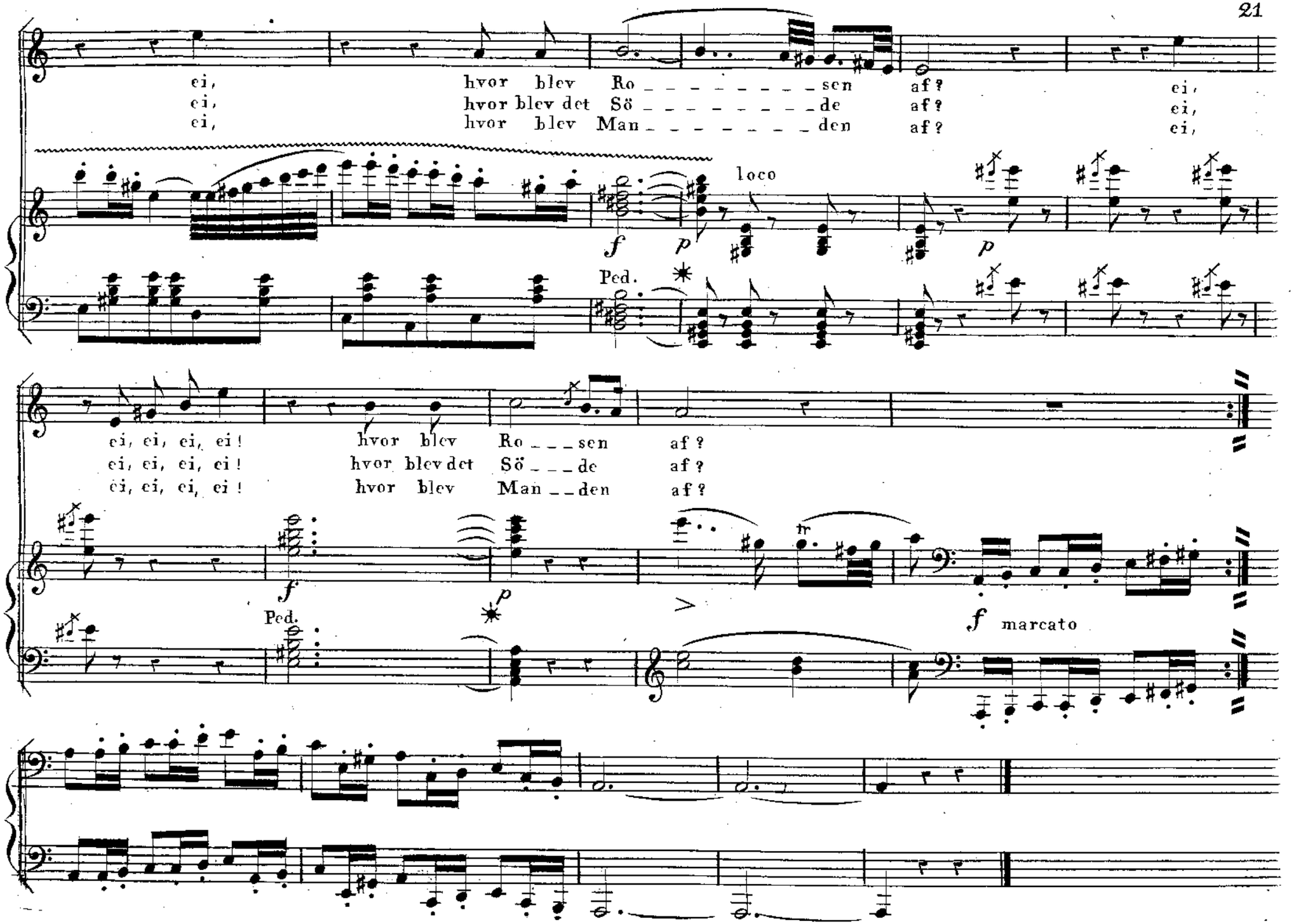
ei, hvor blev Ro _ _ _ _ _ _ _ _ _ sen af? ei,
ei, hvor blev det Sö _ _ _ _ _ _ _ _ _ de af? ei,
ei, hvor blev Man _ _ _ _ _ _ _ _ _ den af? ei,
f
p
loco
p
Ped.
ei, ei, ei, ei! hvor blev Ro _ _ _ sen af?
ei, ei, ei, ei! hvor blev det Sö _ _ _ de af?
ei, ei, ei, ei! hvor blev Man _ _ den af?
f
p
Ped.
f marcato

DUETTINO af LULU.

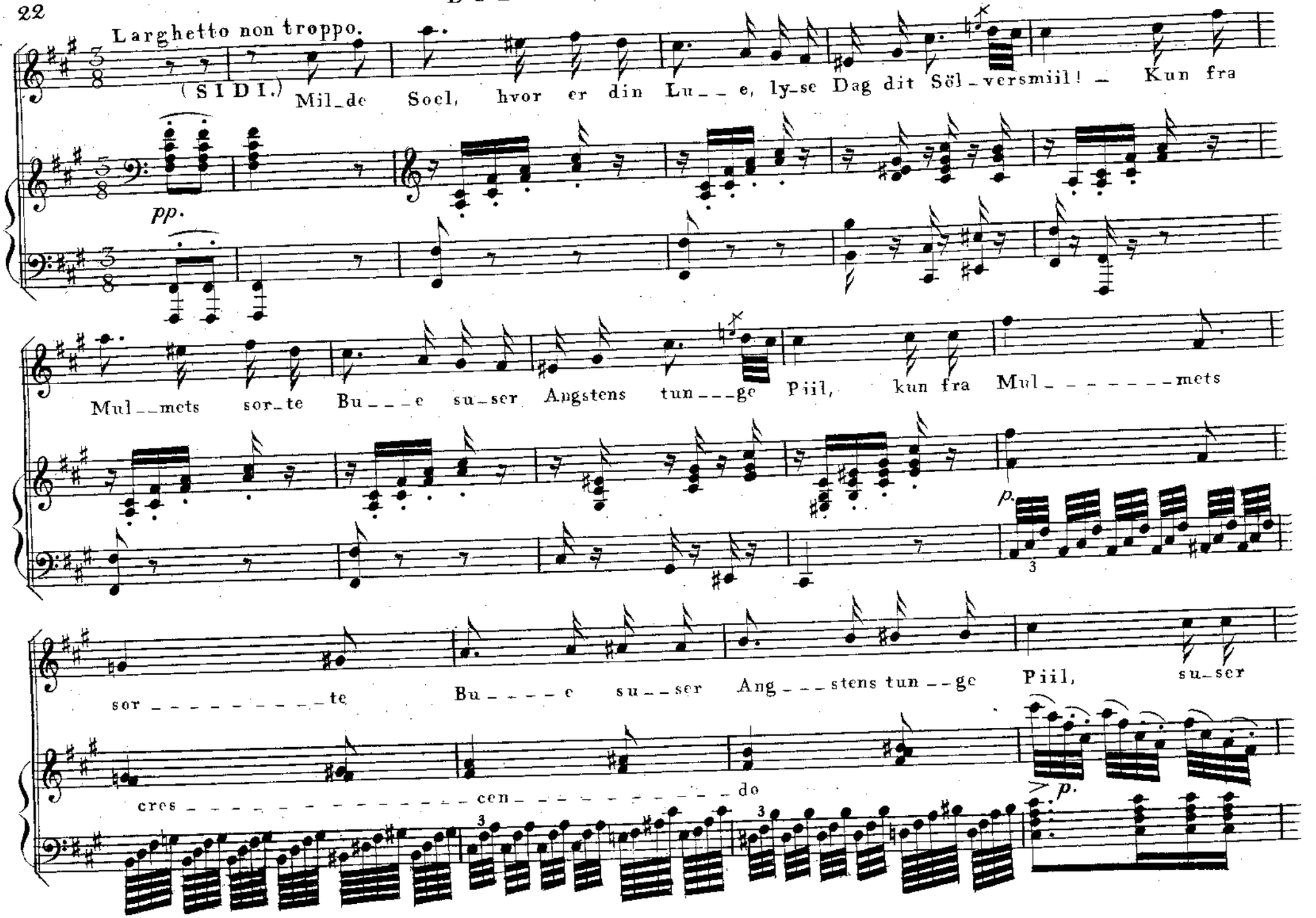

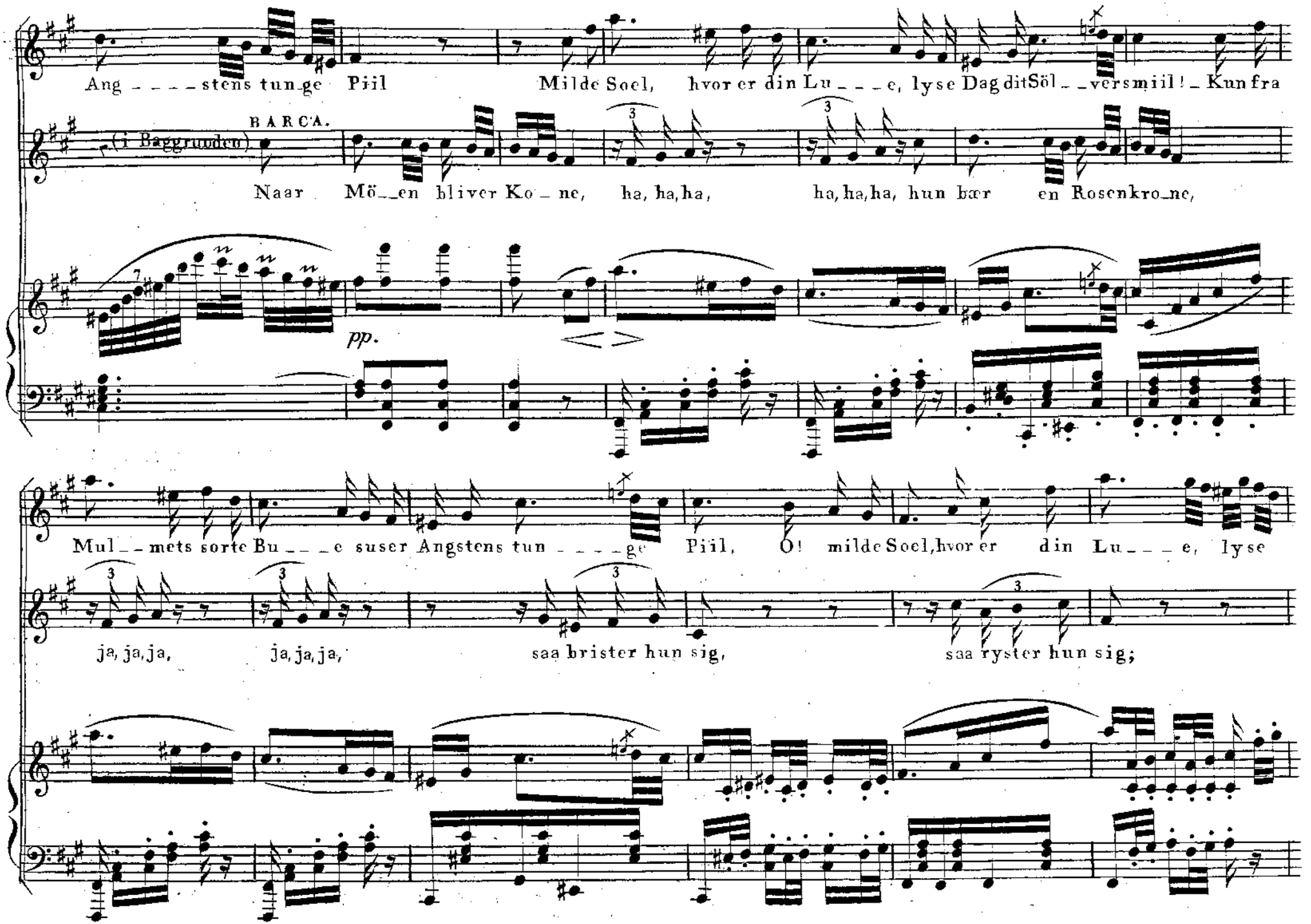
Ang - - - - stens tun-ge Piil Milde Soel, hvor er din Lu - - - e, lyse Dag ditSöl - - versmiil! - Kun fra
BARCA.
(i Baggrunden)
Naar Mö - - en bliver Ko - ne, ha, ha, ha, ha, ha, ha, hun bær en Rosenkro-ne,
pp.
Mul - - mets sorte Bu - - - e suser Angstens tun - - - - ge Piil, O! milde Soel, hvor er din Lu - - - e, lyse
ja, ja, ja, ja, ja, ja, saa brister hun sig, saa ryster hun sig;

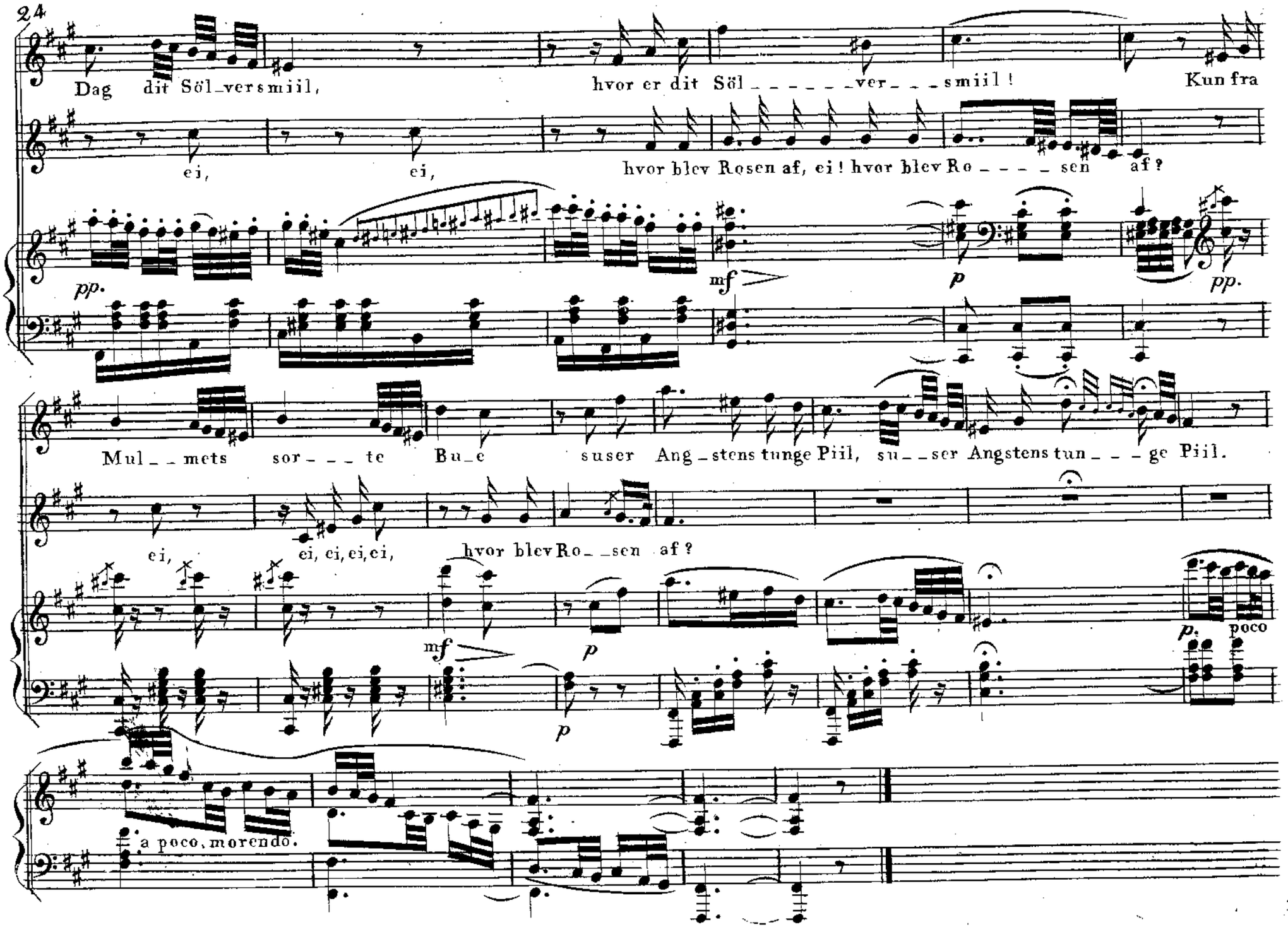
Dag dit Söl_versmiil, hvor er dit Söl_____ver___smiil! Kun fra
ei, ei, hvor blev Rosen af, ei! hvor blev Ro____sen af?
pp. mf p pp.
Mul__mets sor___te Bu_e suser Ang_stens tunge Piil, su__ser Angstens tun___ge Piil.
ei, ei, ei, ei, ei, hvor blev Ro__sen af?
mf p p. poco
a poco, morendo.

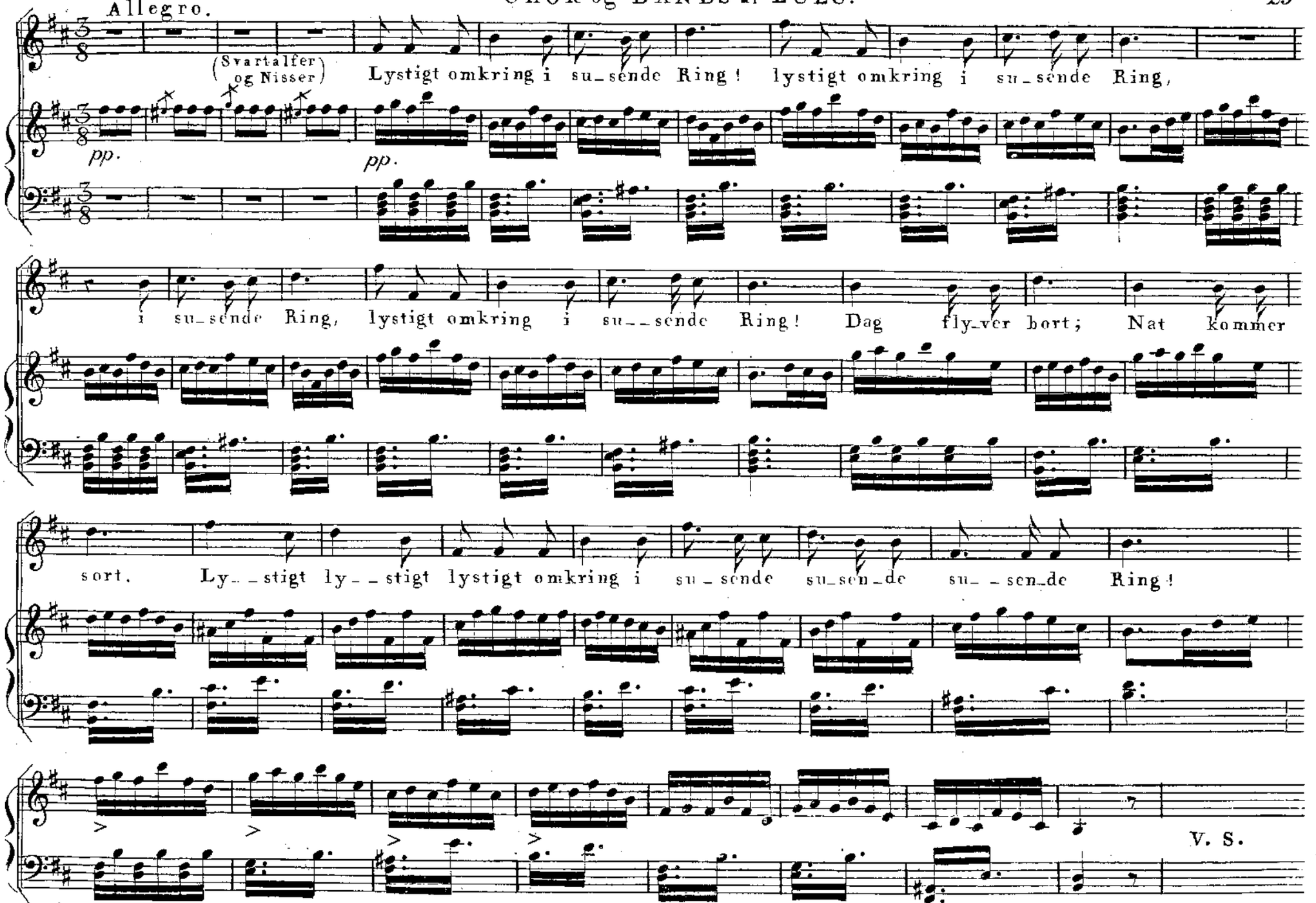
Allegro.
(Svartalfer og Nisser)
Lystigt omkring i su_sende Ring! lystigt omkring i su_sende Ring,
pp.
pp.
i su_sende Ring, lystigt omkring i su__sende Ring! Dag fly_ver bort; Nat kommer
sort. Ly__stigt ly__stigt lystigt omkring i su_sende su_sen_de su__sen_de Ring!
V. S.

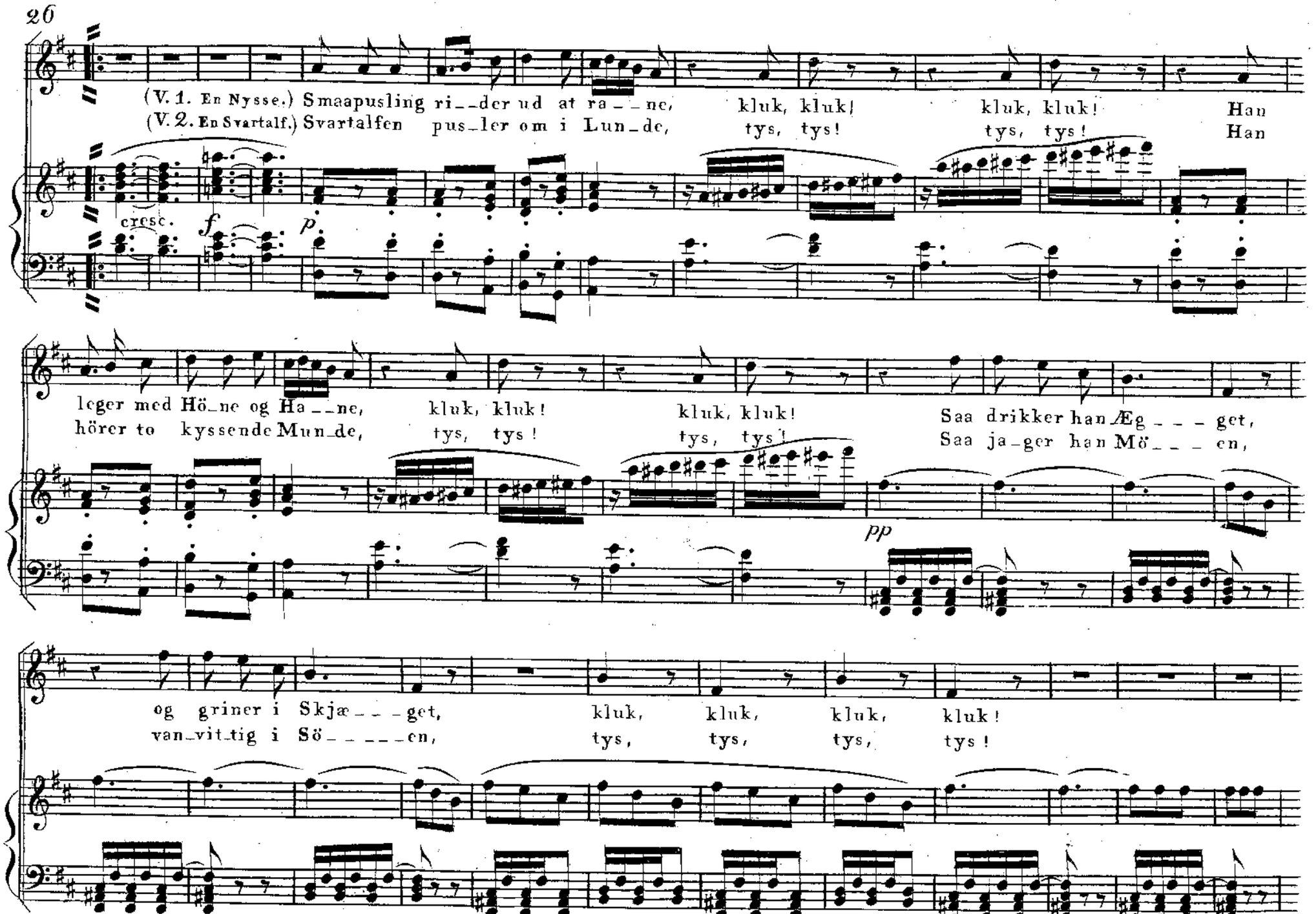
(V. 1. En Nysse.) Smaapusling ri__der ud at ra__ne, kluk, kluk! kluk, kluk! Han
(V. 2. En Svartalf.) Svartalfen pus_ler om i Lun_de, tys, tys! tys, tys! Han
cresc.
f
p
leger med Hö_ne og Ha__ne, kluk, kluk! kluk, kluk! Saa drikker han Æg___get,
hörer to kyssende Mun_de, tys, tys! tys, tys! Saa ja_ger han Mö___en,
pp
og griner i Skjæ___get, kluk, kluk, kluk, kluk!
van_vit_tig i Sö_____en, tys, tys, tys, tys!

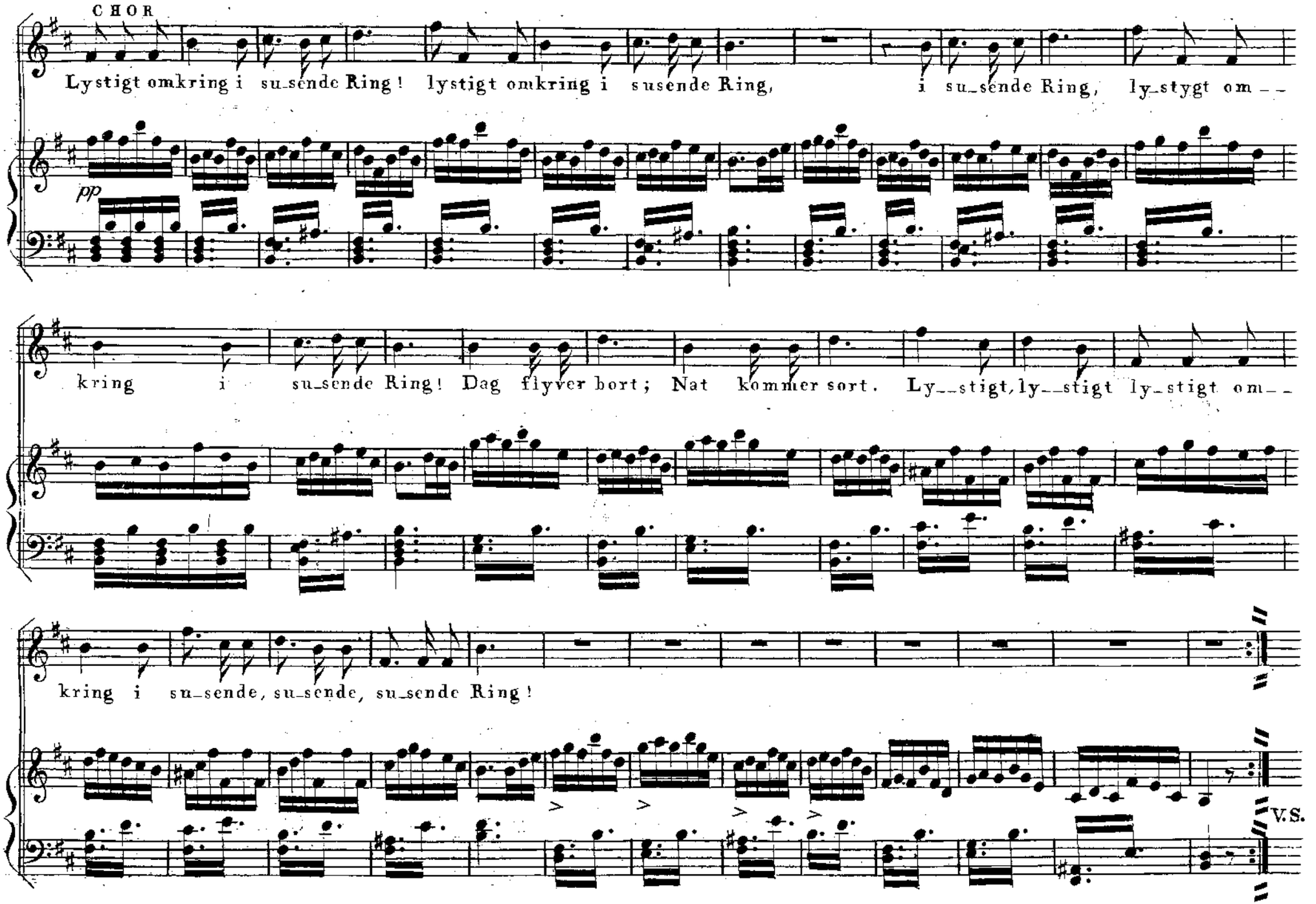
CHOR
Lystigt omkring i su_sende Ring! lystigt omkring i susende Ring, i su_sende Ring, ly_stygt om__
pp
kring i su_sende Ring! Dag flyver bort; Nat kommer sort. Ly__stigt, ly__stigt ly_stigt om__
kring i su_sende, su_sende, su_sende Ring!
V.S.

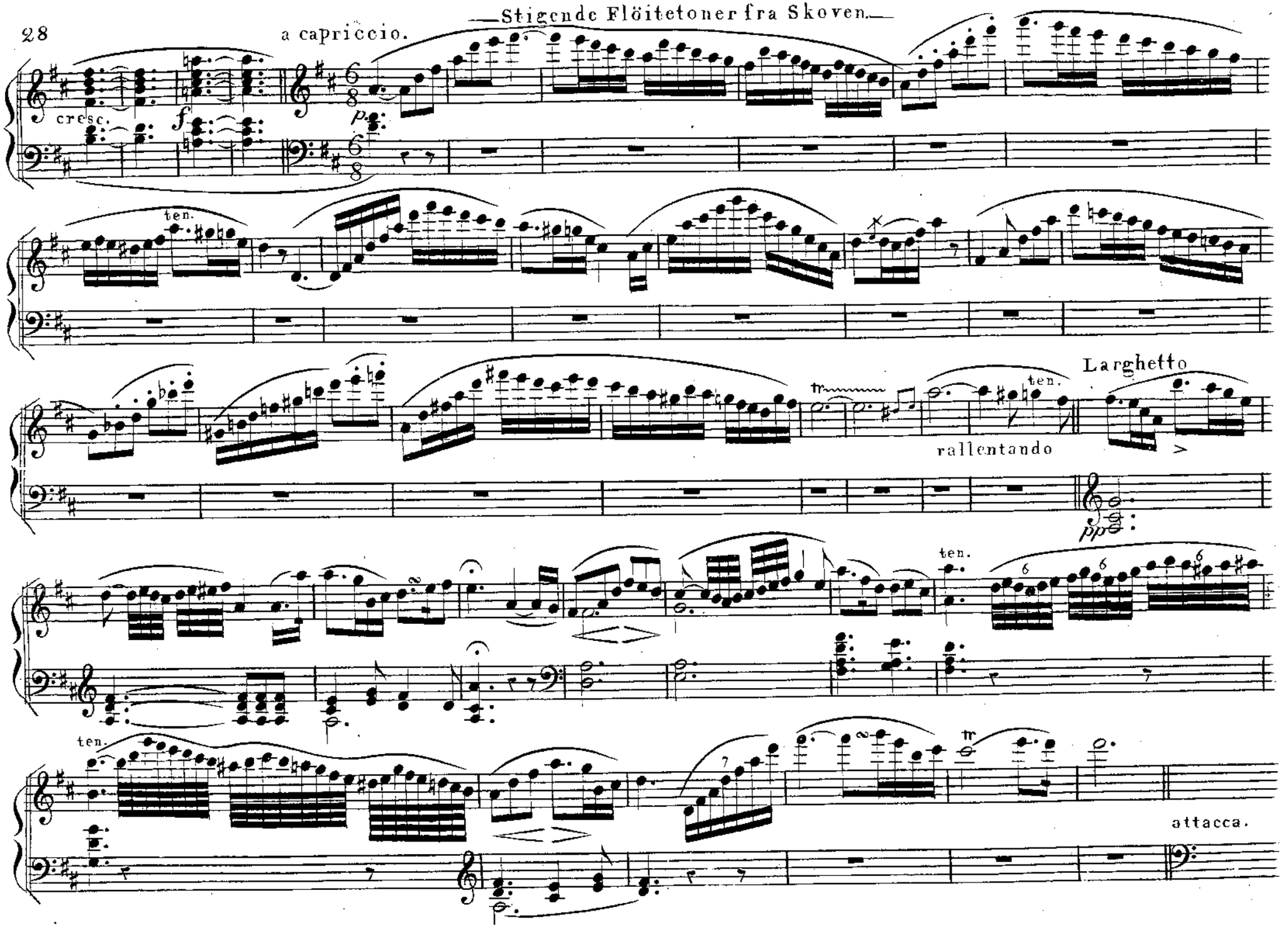
a capriccio.
—Stigende Flöitetoner fra Skoven.—
cresc.
f
p
ten.
rallentando
Larghetto
pp
ten.
ten.
attacca.

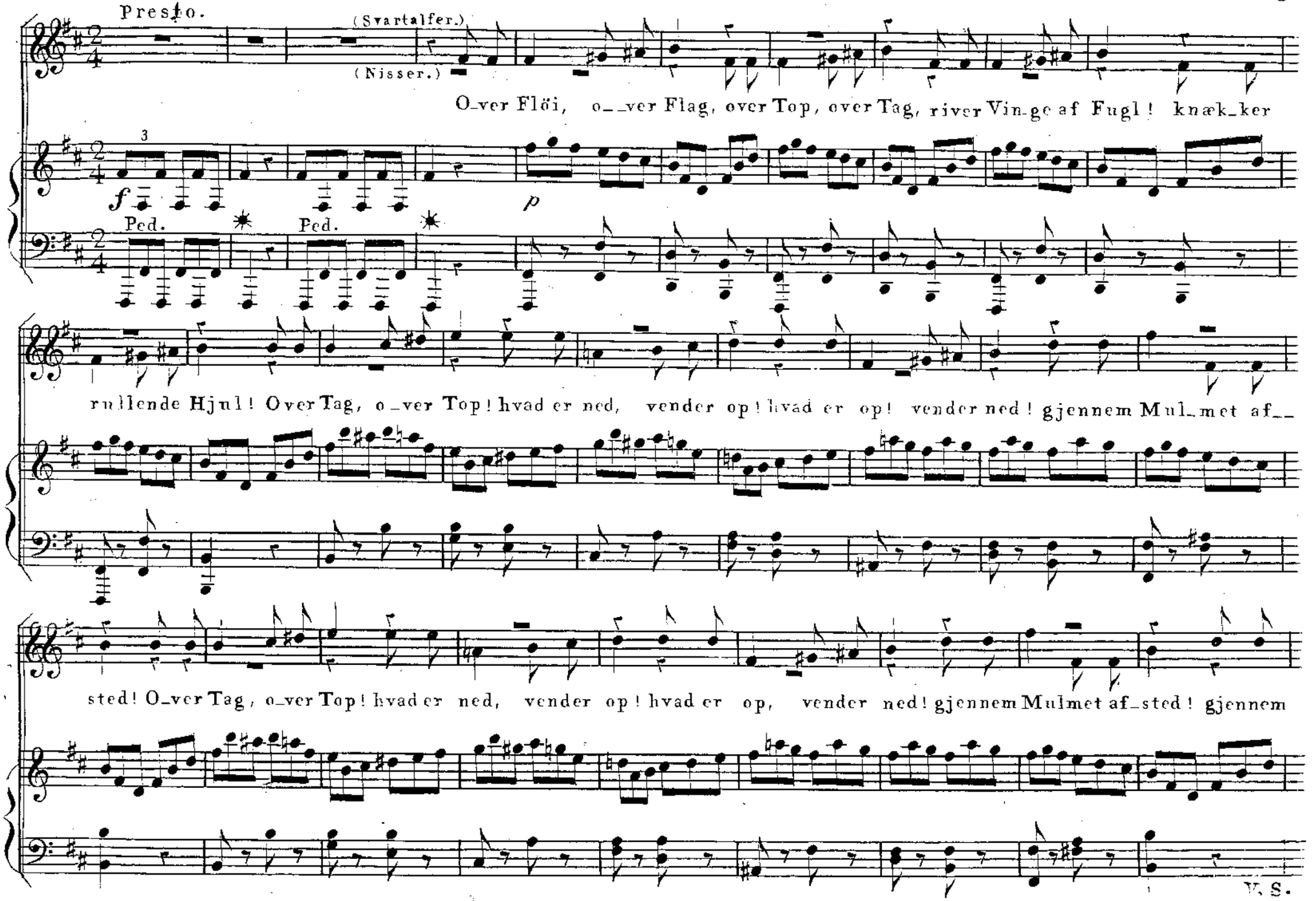
Presto.
(Svartalfer.)
(Nisser.)
O_ver Flöi, o__ver Flag, over Top, over Tag, river Vin_ge af Fugl! knæk_ker
f
p
Ped.
Ped.
rullende Hjul! Over Tag, o_ver Top! hvad er ned, vender op! hvad er op! vender ned! gjennem Mul_met af__
sted! O_ver Tag, o_ver Top! hvad er ned, vender op! hvad er op, vender ned! gjennem Mulmet af_sted! gjennem
V. S.

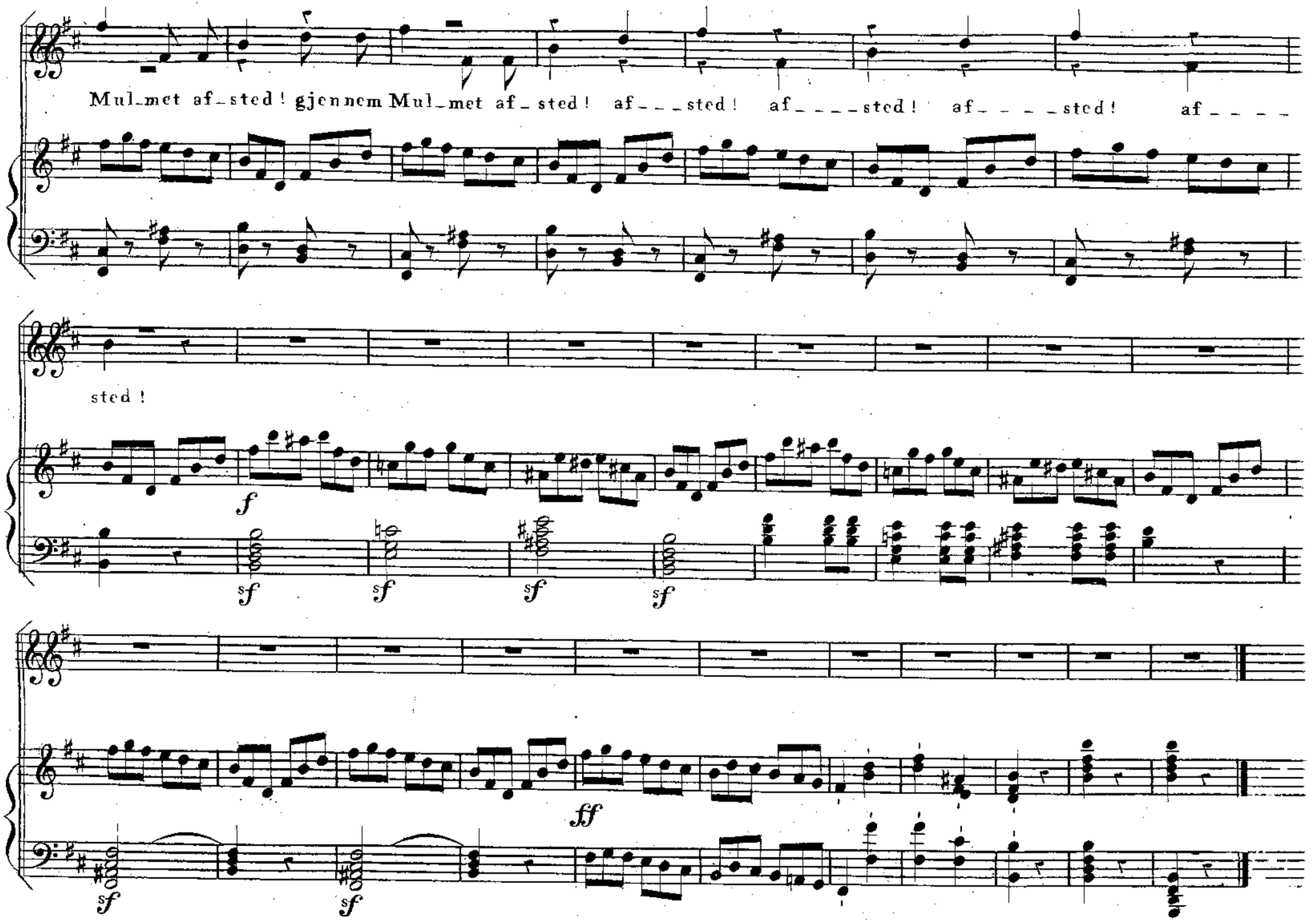
Mul_met af_sted! gjennem Mul_met af_sted! af_ _ _sted! af_ _ _ _sted! af_ _ _ _ _sted! af_ _ _ _
sted!
f
sf
sf
sf
sf
ff
sf
sf

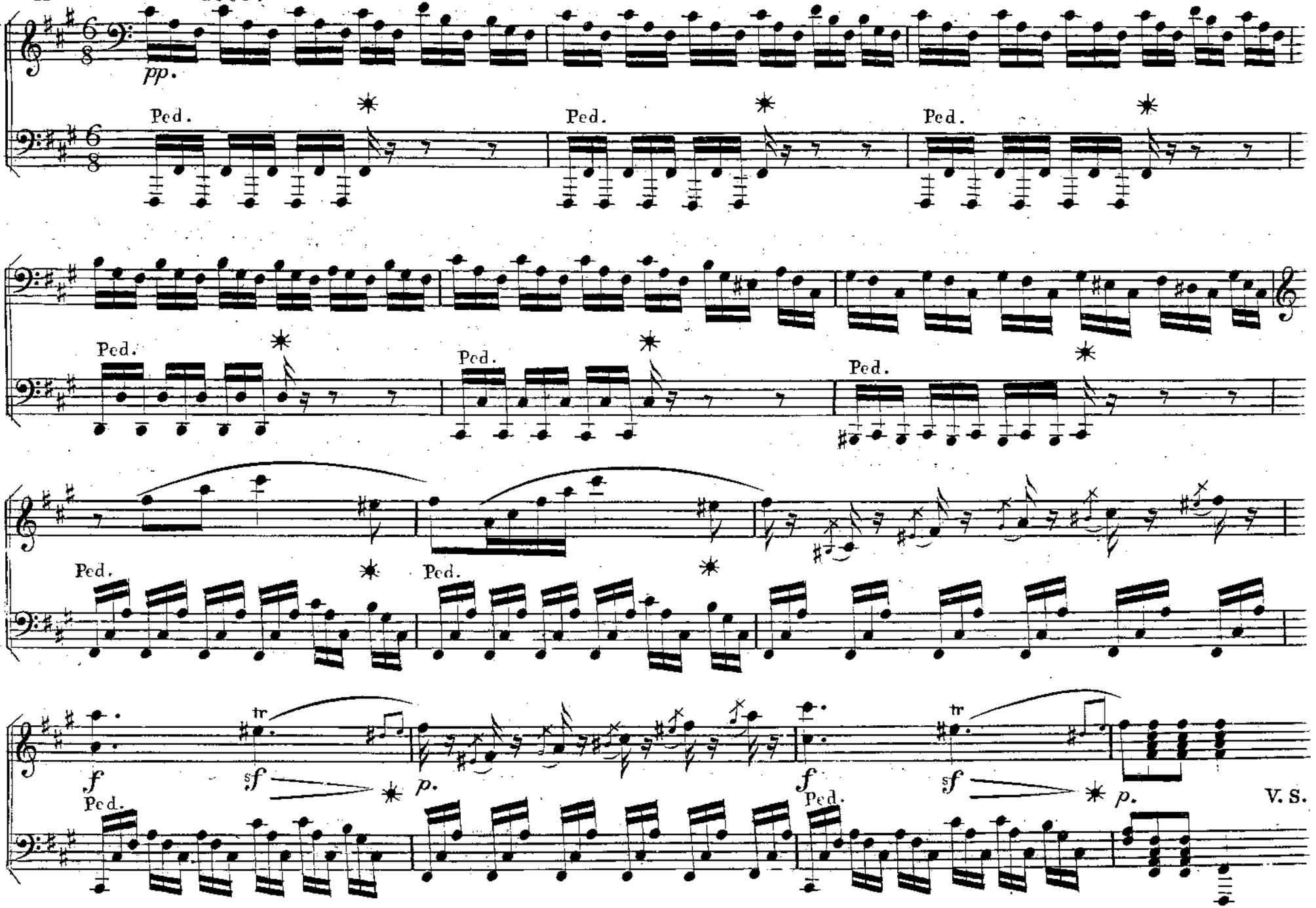
Andante con moto.
pp.
Ped.
Ped.
Ped.
Ped.
Ped.
Ped.
Ped.
Ped.
tr
f
sf
p.
f
sf
p.
Ped.
Ped.
V. S.

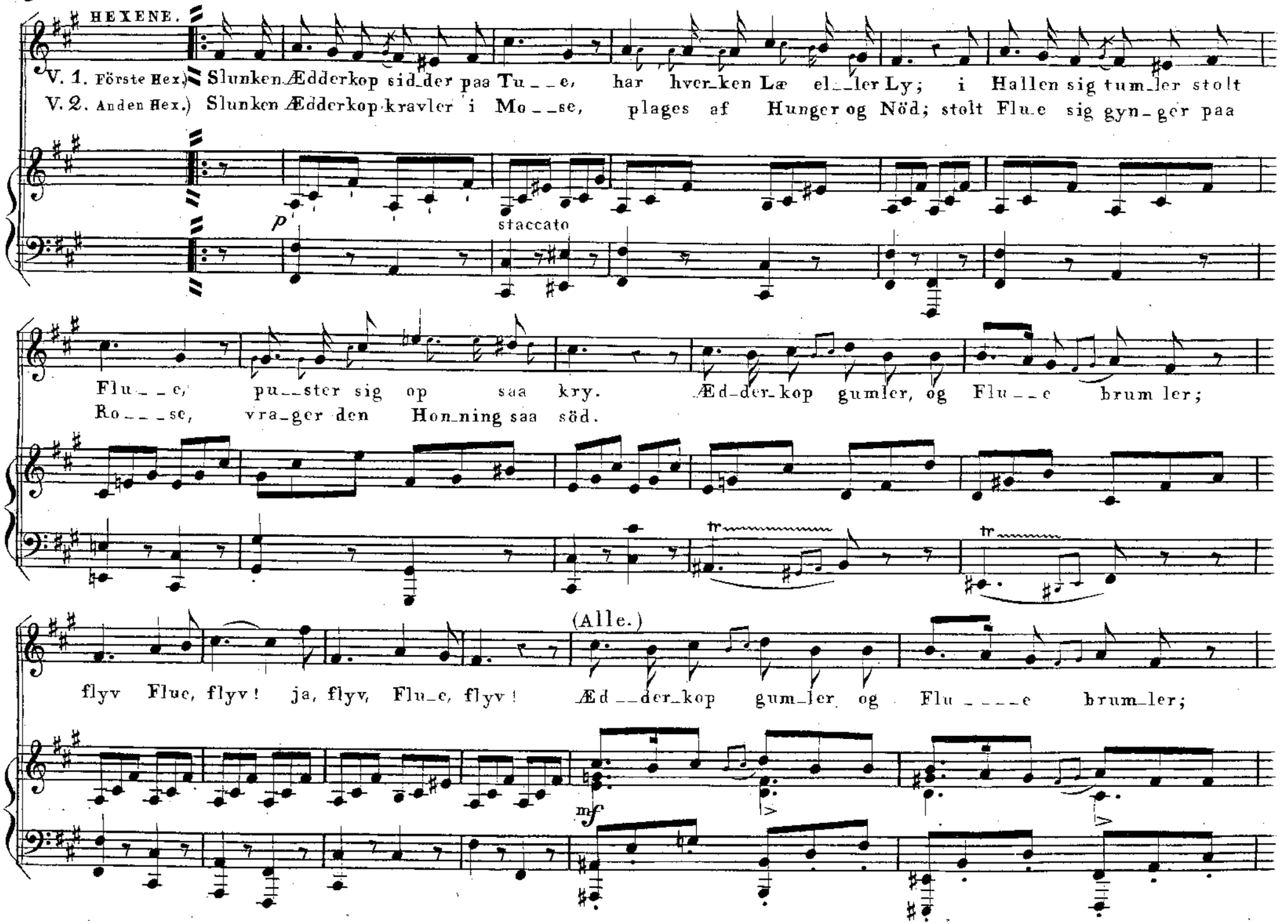
HEXENE.
V. 1. Förste Hex.) Slunken Ædderkop sid_der paa Tu_ _e, har hver_ken Læ el_ _ler Ly; i Hallen sig tum_ler stolt
V. 2. Anden Hex.) Slunken Ædderkop kravler i Mo_ _se, plages af Hunger og Nöd; stolt Flu_e sig gyn_ger paa
p
staccato
Flu_ _e, pu_ster sig op saa kry. Æd_der_kop gumler, og Flu_ _e brum ler;
Ro_ _ _se, vra_ger den Hon_ning saa söd.
tr
tr
(Alle.)
flyv Flue, flyv! ja, flyv, Flu_e, flyv! Æd_ _der_kop gum_ler og Flu_ _ _ _e brum_ler;
mf

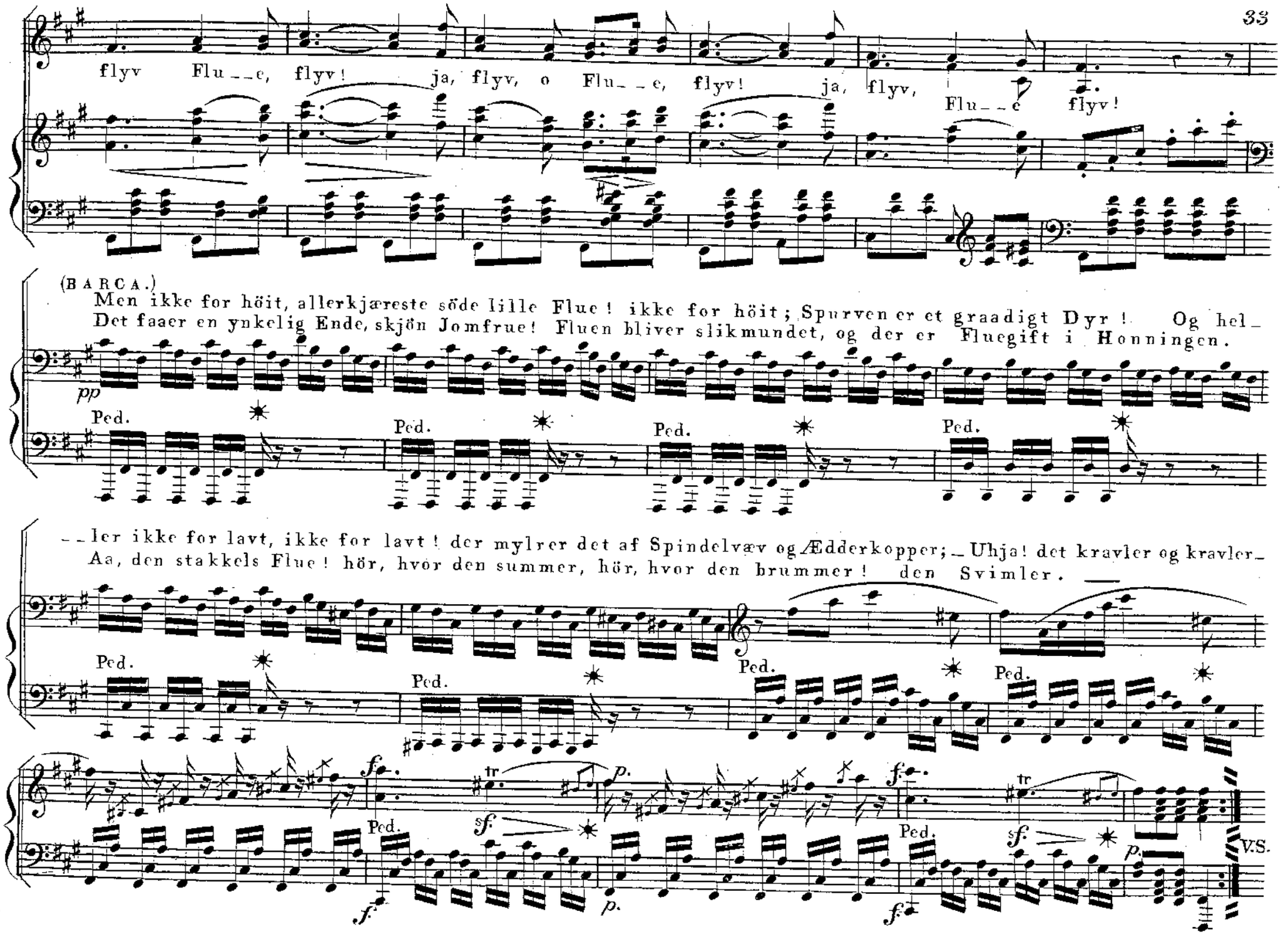
flyv Flu__e, flyv! ja, flyv, o Flu__e, flyv! ja, flyv, Flu__e flyv!
(BARCA.)
Men ikke for höit, allerkjæreste söde lille Flue! ikke for höit; Spurven er et graadigt Dyr! Og hel_
Det faaer en ynkelig Ende, skjön Jomfrue! Fluen bliver slikmundet, og der er Fluegift i Honningen.
pp
Ped.
Ped.
Ped.
Ped.
__ler ikke for lavt, ikke for lavt! der mylrer det af Spindelvæv og Ædderkopper; _ Uhja! det kravler og kravler_
Aa, den stakkels Flue! hör, hvor den summer, hör, hvor den brummer! den Svimler. —
Ped.
Ped.
Ped.
Ped.
f.
tr
p.
sf.
Ped.
f.
tr
Ped.
sf.
p.
f.
p.
f.
V.S.

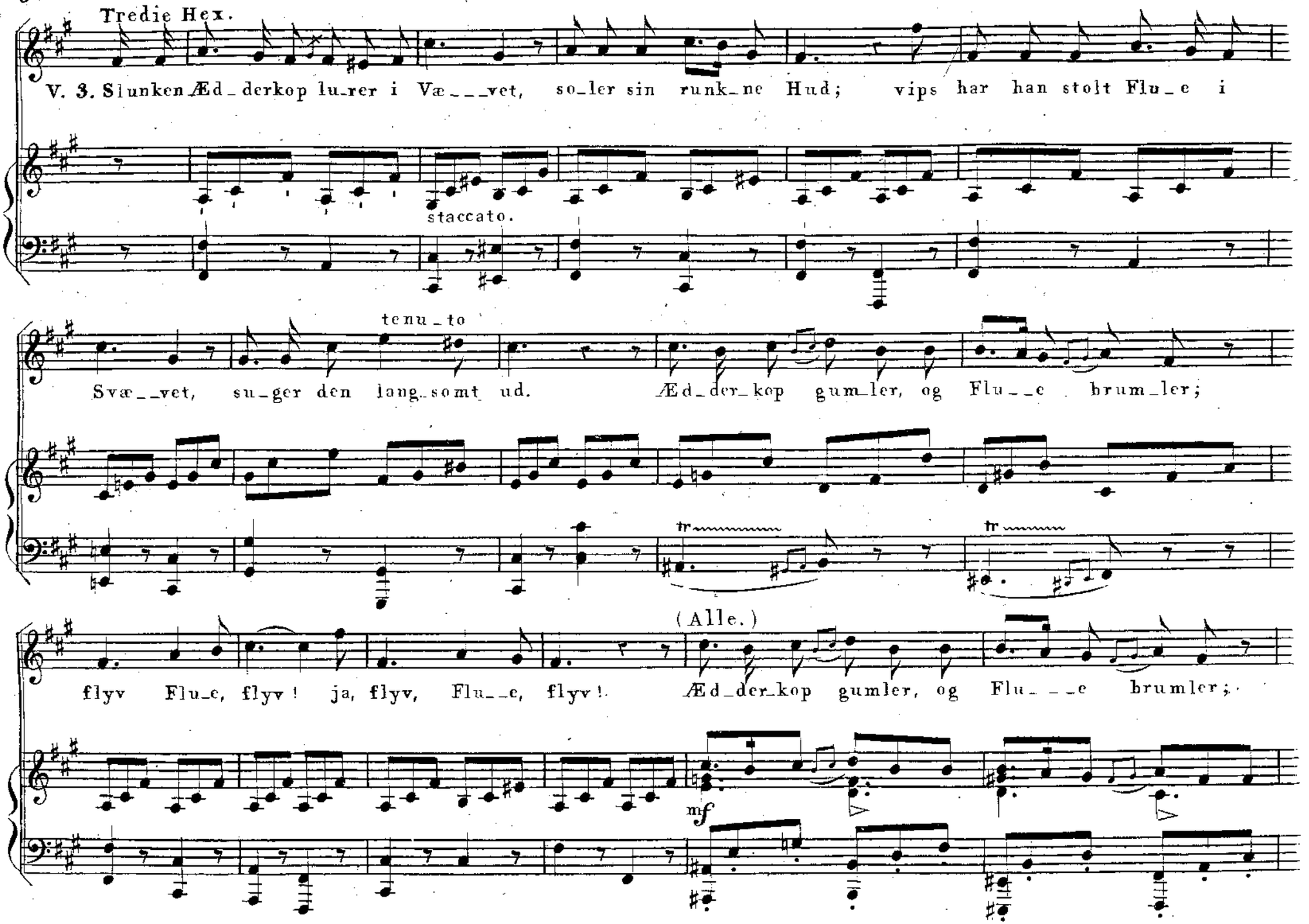
Tredie Hex.
V. 3. Slunken Æd_derkop lu_rer i Væ___vet, so_ler sin runk_ne Hud; vips har han stolt Flu_e i
staccato.
tenu_to
Svæ__vet, su_ger den lang_somt ud. Æd_der_kop gum_ler, og Flu__e brum_ler;
tr
tr
(Alle.)
flyv Flu_e, flyv! ja, flyv, Flu__e, flyv! Æd_der_kop gumler, og Flu___e brumler;
mf

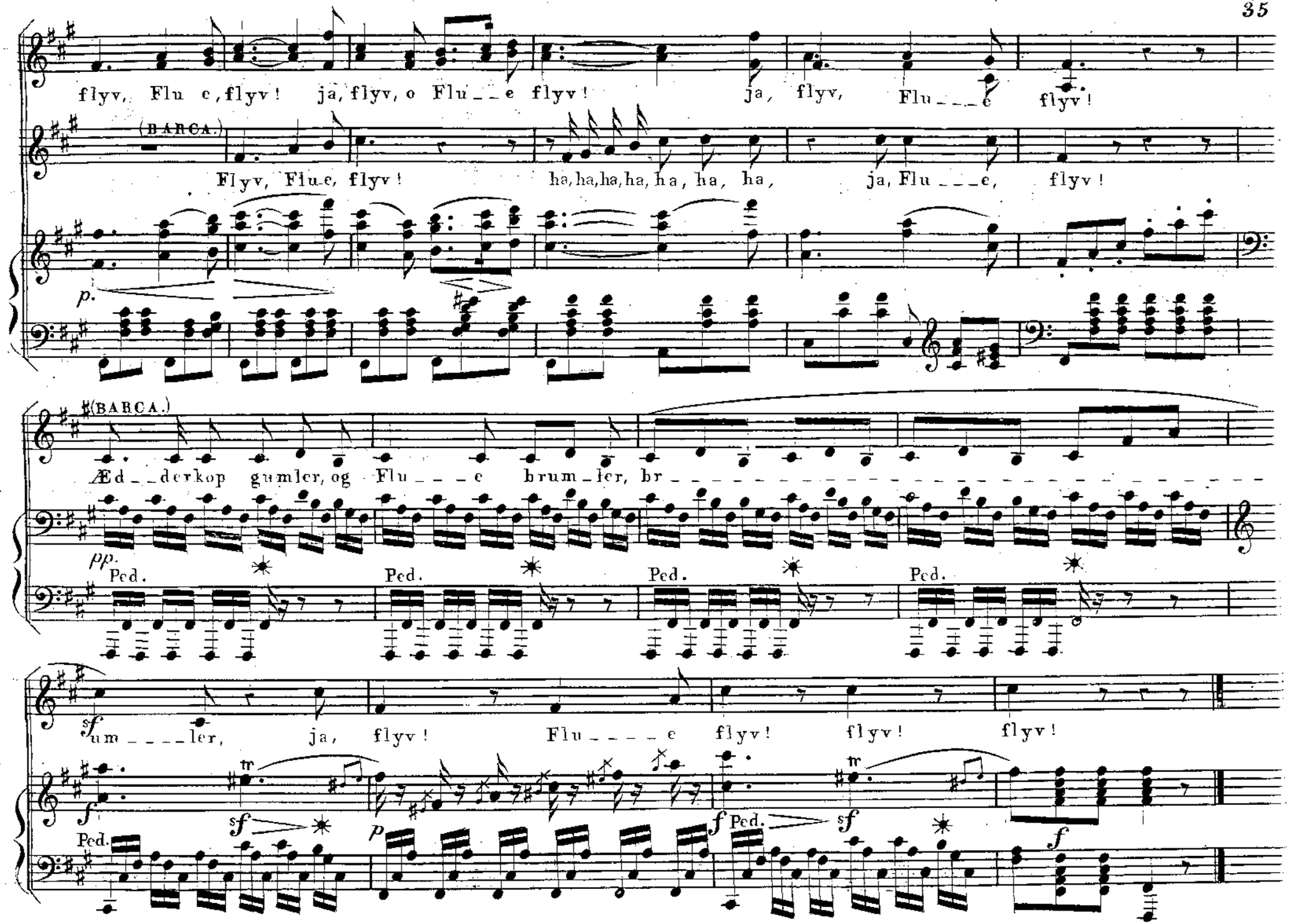
flyv, Flu e, flyv! ja, flyv, o Flu__e flyv! ja, flyv, Flu___e flyv!
(BARCA.)
Flyv, Flue, flyv! ha, ha, ha, ha, ha, ha, ha, ja, Flu___e, flyv!
p.
(BARCA.)
Æd__derkop gumler, og Flu___e brum_ler, br
pp.
Ped.
Ped.
Ped.
Ped.
sf
um___ler, ja, flyv! Flu____e flyv! flyv! flyv!
f
Ped.
sf
p
f
Ped.
sf
f

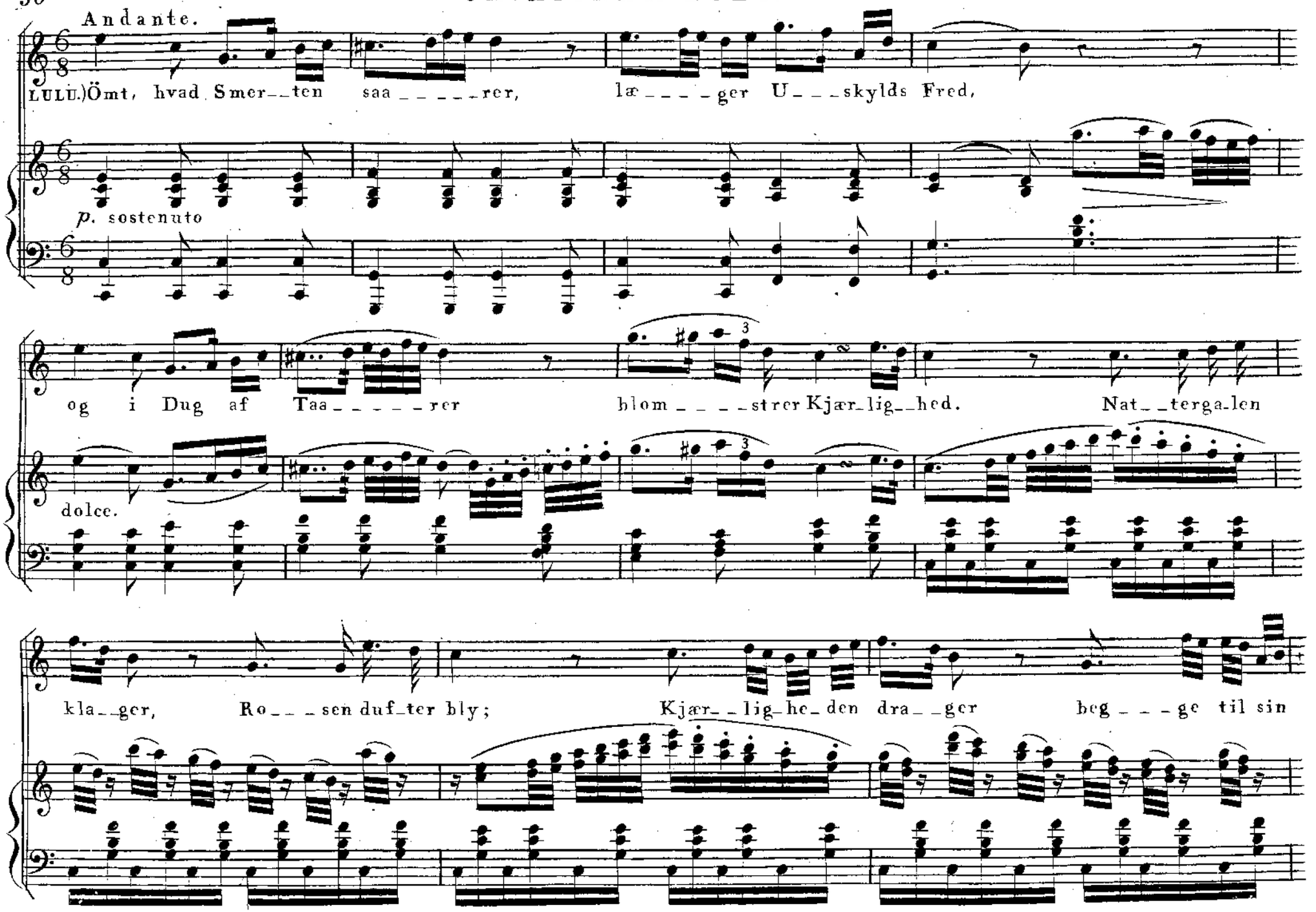
Andante.
LULU.) Ömt, hvad Smer--ten saa - - - - rer, læ - - - - ger U - - - skylds Fred,
p. sostenuto
og i Dug af Taa - - - - - - rer blom - - - - strer Kjær-lig--hed. Nat--terga-len
dolce.
kla--ger, Ro - - - sen duf-ter bly; Kjær--lig-he-den dra--ger beg - - - ge til sin

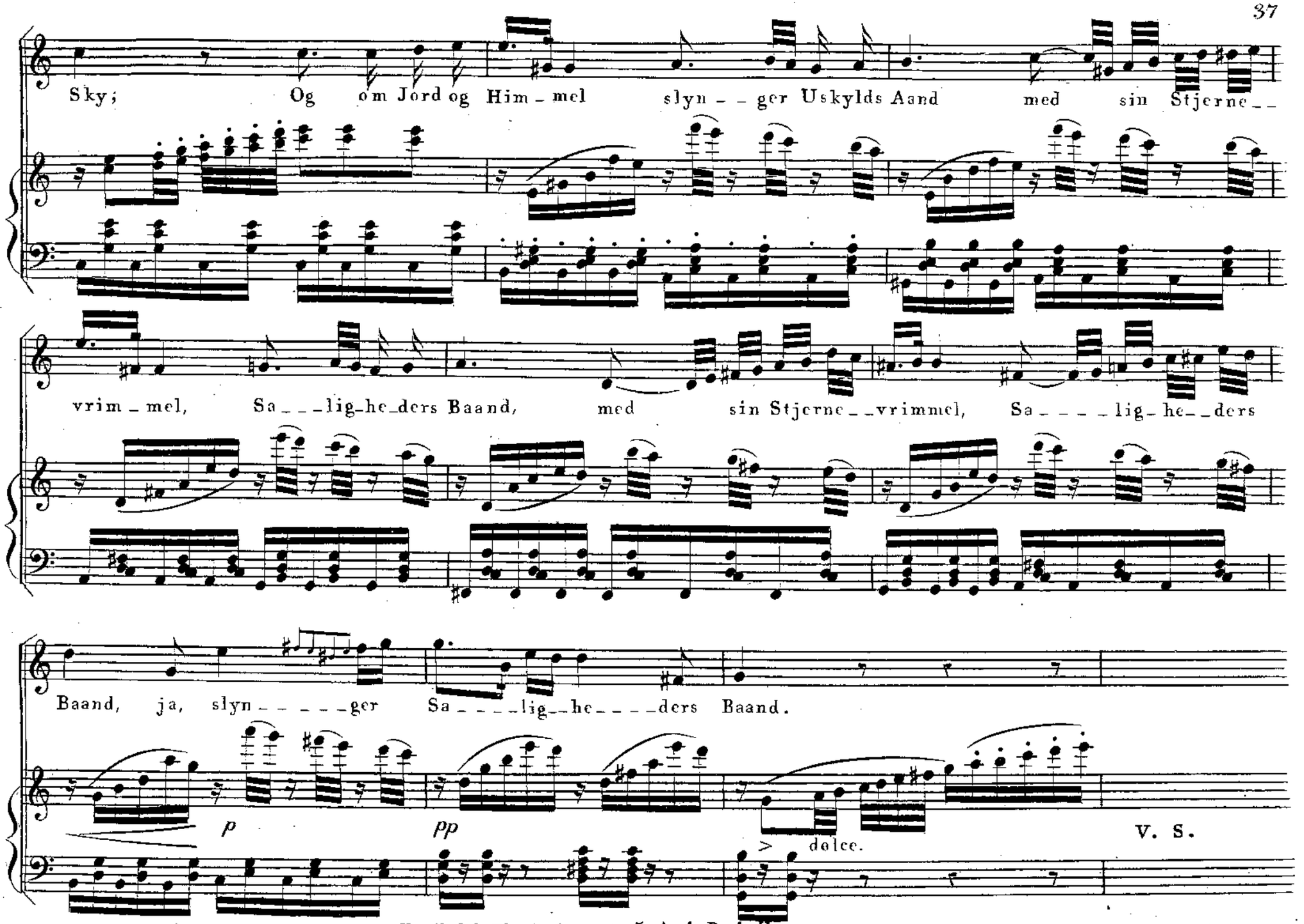
Sky; Og om Jord og Him_mel slyn__ger Uskylds Aand med sin Stjerne__
vrim_mel, Sa___lig_he_ders Baand, med sin Stjerne__vrimmel, Sa____lig_he__ders
Baand, ja, slyn_____ger Sa____lig__he____ders Baand.
p
pp
dolce.
V. S.

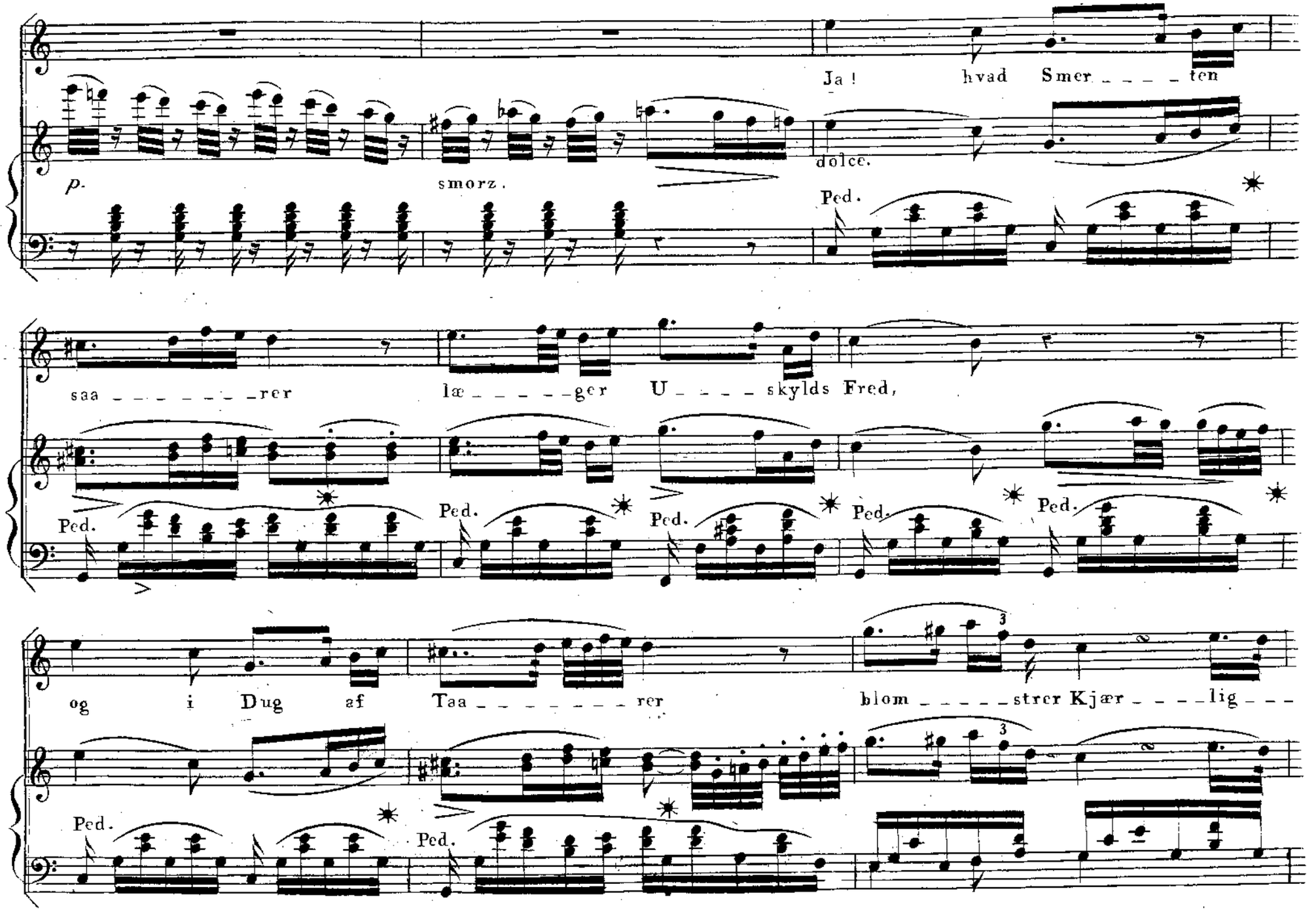
Ja! hvad Smer - - - - ten
p.
smorz.
dolce.
Ped.
saa - - - - - - - rer
læ - - - - - ger U - - - - skylds Fred,
Ped.
Ped.
Ped.
Ped.
og i Dug af Taa - - - - - - - rer
blom - - - - - strer Kjær - - - - lig - - -
3
3
Ped.
Ped.

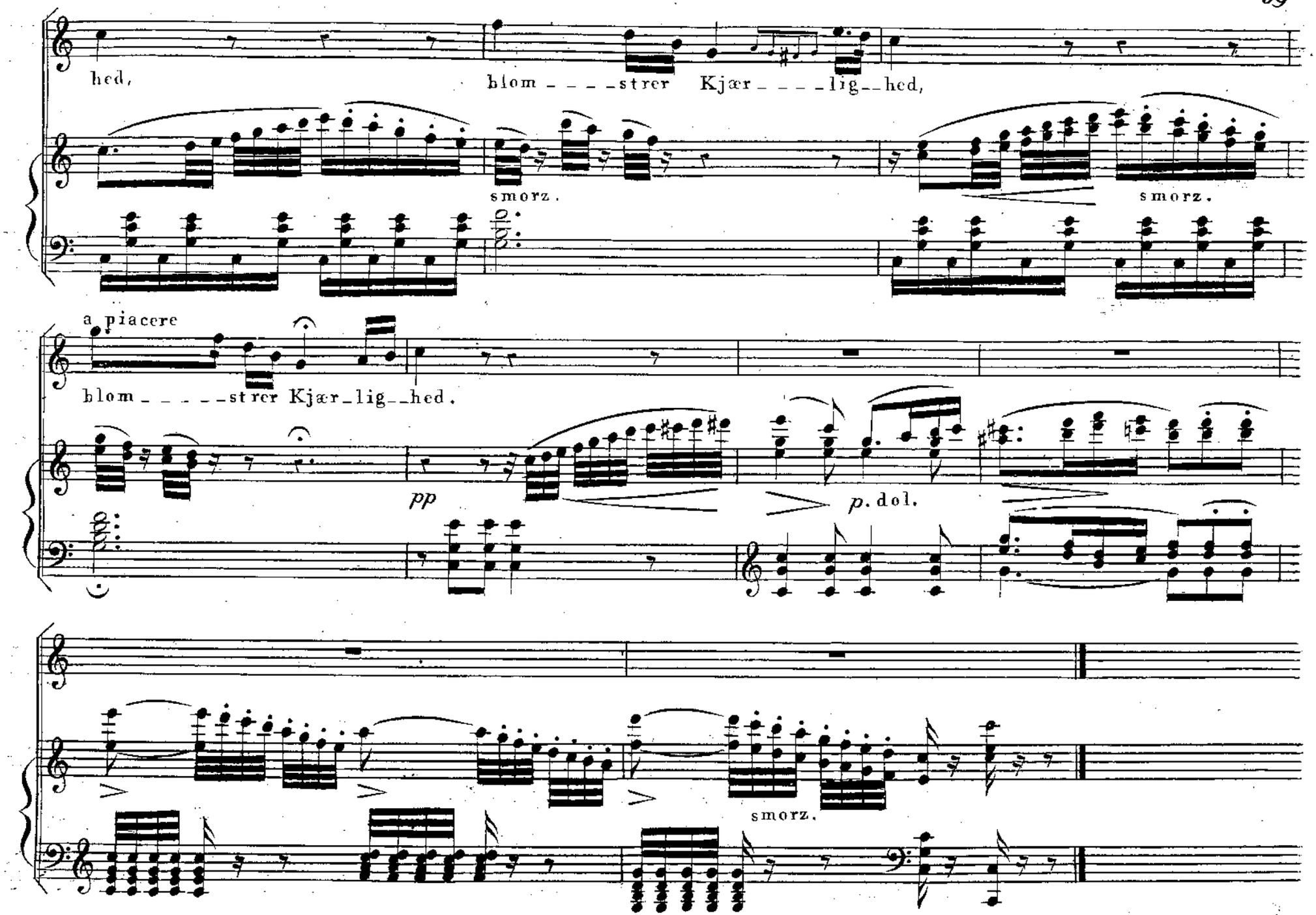
hed,
blom - - - - strer Kjær - - - - lig - - hed,
smorz.
smorz.
a piacere
blom - - - - - strer Kjær - lig - - hed.
pp
p. dol.
smorz.

CAVATINA af LULU.

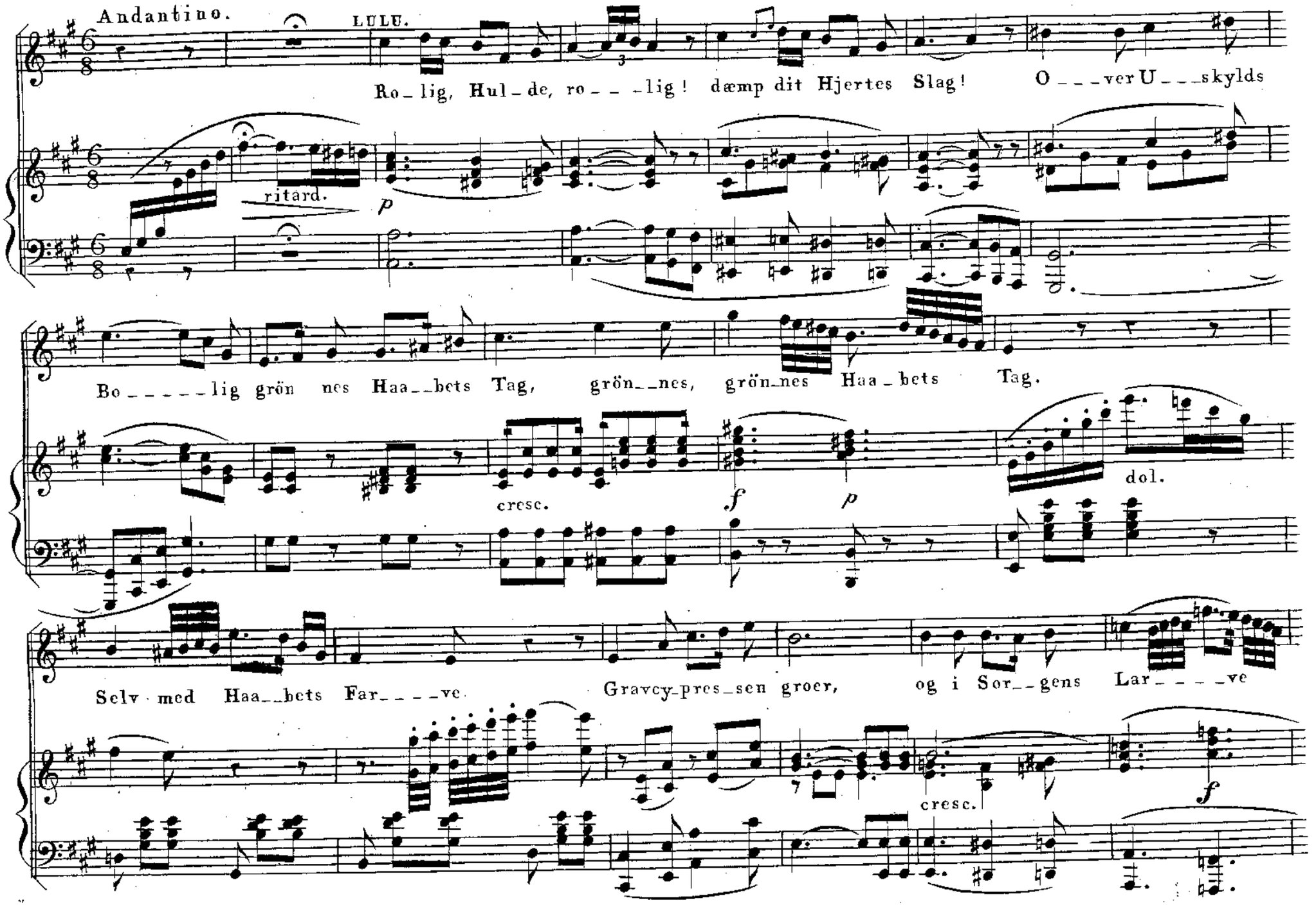

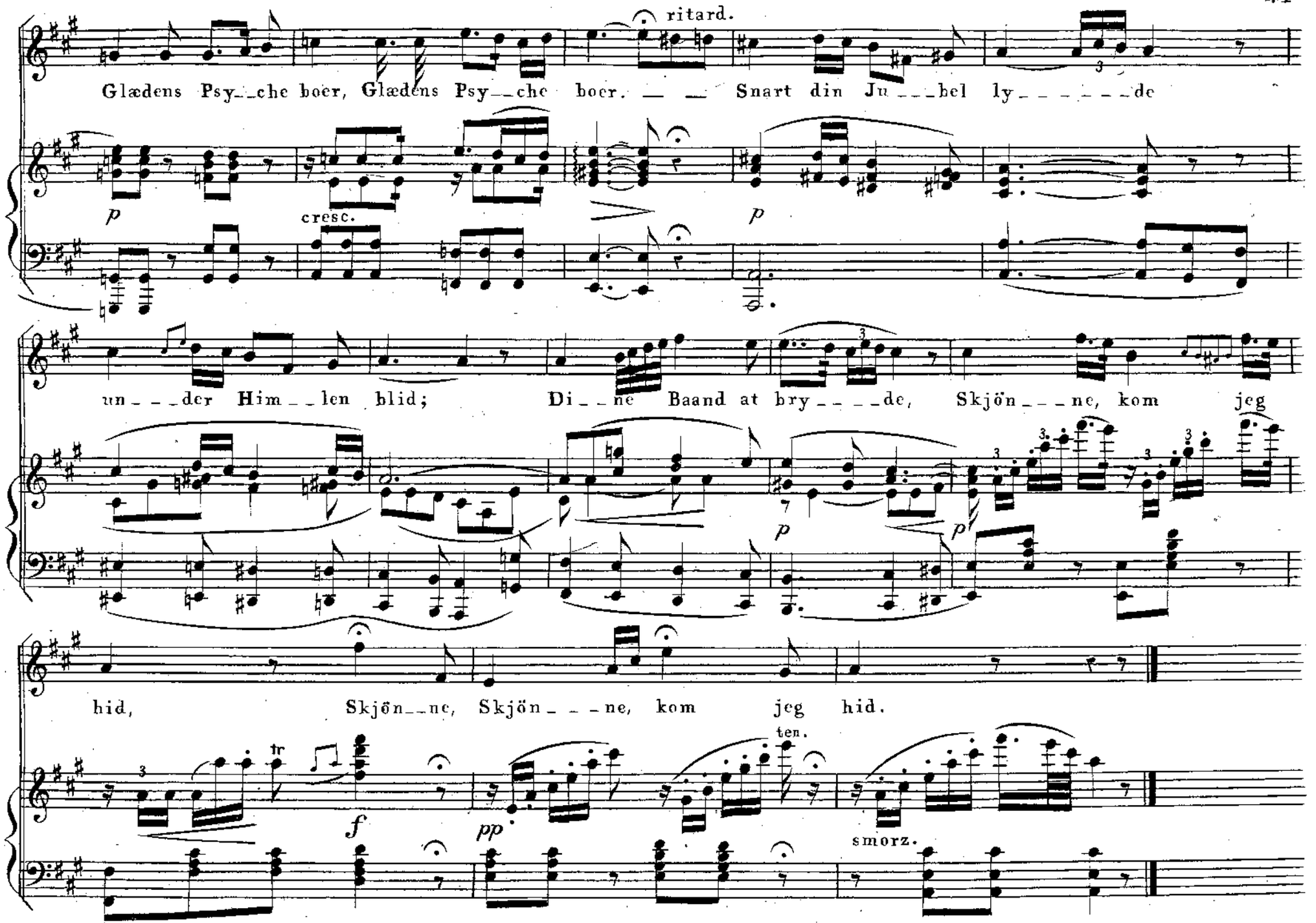
ritard.
Glædens Psy__che boer, Glædens Psy__che boer. __ __ Snart din Ju___bel ly_____de
p
cresc.
p
un___der Him__len blid; Di__ne Baand at bry____de, Skjön___ne, kom jeg
p
p
hid, Skjön__ne, Skjön___ne, kom jeg hid.
tr
f
pp
ten.
smorz.

DRIKKEVISE af LULU.

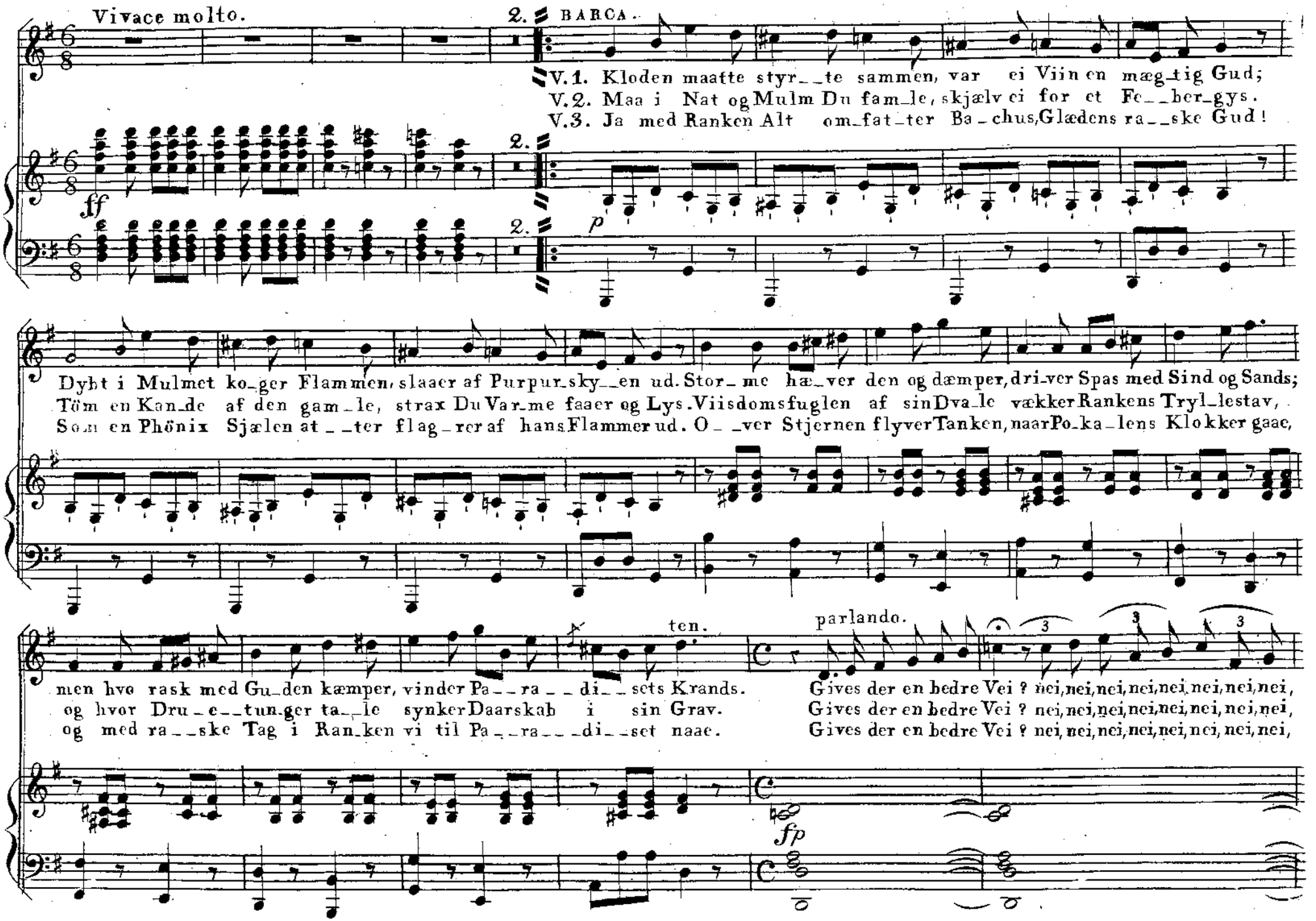

ritardando

a tempo

nei, nei, nei, nei, nei, nei, nei, nei, nei, nei,
nei, nei, nei, nei, nei, nei, nei, nei, nei, nei,
nei, nei, nei, nei, nei, nei, nei, nei, nei, nei,

Kun hvo rask med Bachus kæm_per vin_der Pa__ra__di___sets Krands.
Kun hvor Dru_e tun ger ta__le syn_ker Daarskab i sin Grav.
Kun ved ra_ske Tag i Ran_ken, vi til Pa__ra_di___set naae.

CHOR.

CANTO.

ALTO.

Kun hvo rask med Ba_chus kæmper vinder Pa__ra__di_sets Krands.
Kun hvor Dru_e__tunger ta__le synker Daarskab i sin Grav.
Kun ved ra__ske Tag i Ran_ken vi til Pa__ra_di_set naae.

TENORE.

BASSO.

Kun hvo rask med Ba_chus kæmper vinder Pa__ra__di_sets Krands.
Kun hvor Dru_e__tunger ta__le synker Daarskab i sin Grav.
Kun ved ra__ske Tag i Ran_ken vi til Pa__ra__di_set naae.

I.et II.

III.

V. S.

DILFENG.
Du bliver lystig, troer jeg.

BARCA.
Hm! – Naar Ravnen synger, veed Du nok,
det varsler ilde!

DILFENG.
Ved mit Skjæg! Din Stemme skræmmet
har de bange Duer. –
Fyld Pokalen atter!
Nu jeg vil synge.

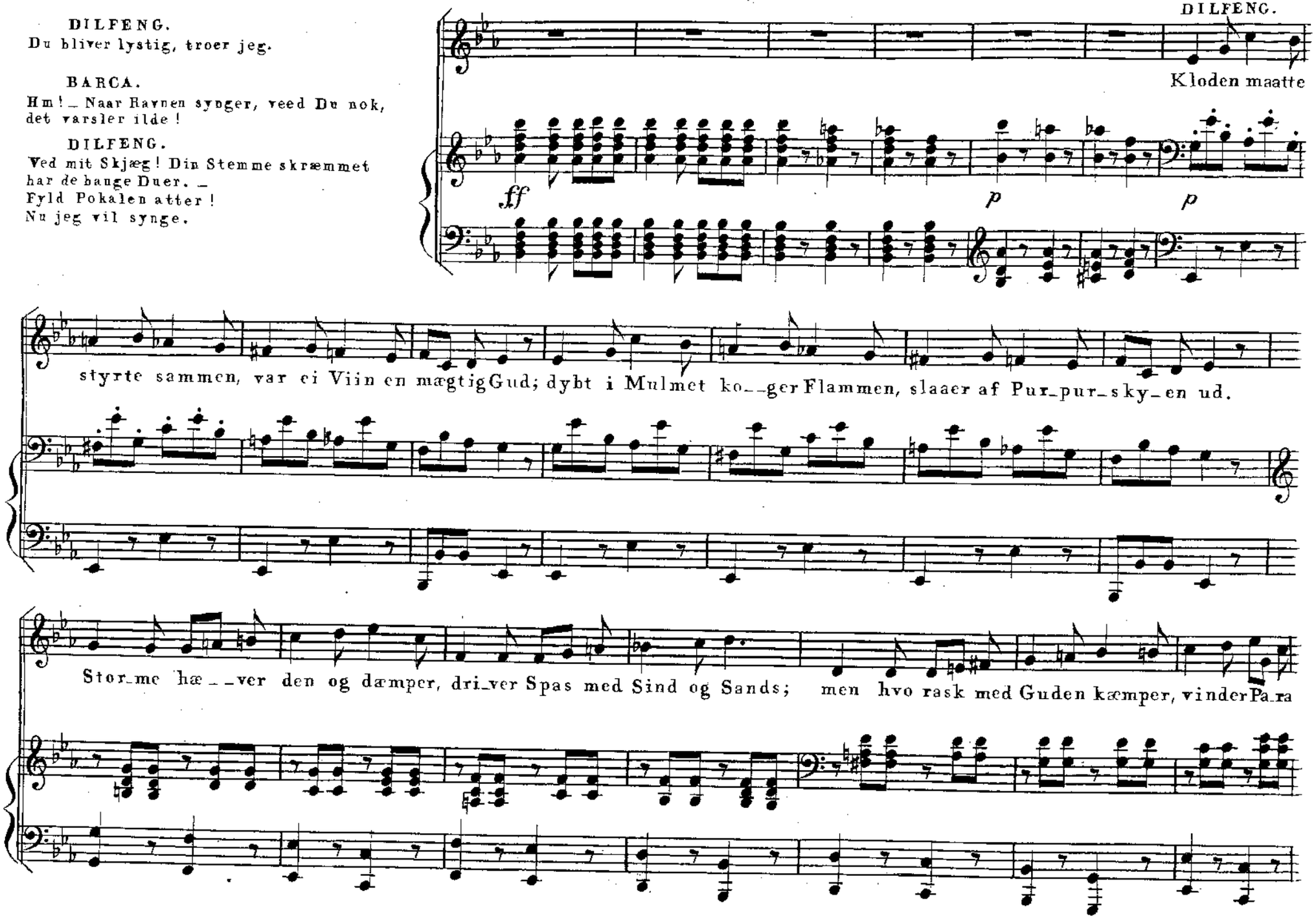

ten. parlando ritardando

__di_sets Krands. Gi_ves der en bedre Vei? nei, nei, nei, nei, nei, nei, nei, nei, nei, nei, nei, nei, nei, nei, nei, nei, nei, nei,

fp

a tempo

Kun hvo rask med Gu__den kæm__per, vin__der Pa__ra_di_sets Krands.

p ff

BARCA. Ja med Ran__ken Alt om_fat__ter Ba_chus, Glæ__dens rá___ske Gud!

CANTO. ALTO. Ja med Ran__ken Alt om_fat__ter Ba_chus, Glæ__dens ra___ske Gud!

DILFENG col Basso. TENORE. BASSO. Ja med Ran__ken Alt om_fat__ter Ba_chus, Glæ__dens ra___ske Gud!

f

V. S.

som en Phönix Sjælen at_ter flagrer af hans Flammer ud. Over Stjernen flyver Tanken, naar Poka_lens Klokker gaae,

som en Phönix Sjælen at_ter flagrer af hans Flammer ud. Over Stjernen flyver Tanken, naar Poka_lens Klokker gaae,

som en Phönix Sjælen at_ter flagrer af hans Flammer ud. Over Stjernen flyver Tanken, naar Poka_lens Klokker gaae,

ff

ten. parlando

og ved ra_ske Tag i Ranken, vi til Pa_ra__di_set naae. Gives der en bedre Vei? nei, nei, nei, nei, nei, nei, nei, nei,

og ved ra_ske Tag i Ranken, vi til Pa_ra__di_set naae. *fp.* Ja! — — — — — — — — — — — —

og ved ra_ske Tag i Ranken, vi til Pa_ra__di_set naae. *fp.* Ja! — — — — — — — — — — — —

fp.

ritard. a tempo

nei, nei, nei, nei, nei, nei, nei, nei, nei, nei, Kun ved ra_ske Tag i Ranken, vi til Pa_ra_di_set naae. Kun ved ra_ske

Solo. tutti

Kun ved ra_ske Tag i Ranken, vi til Pa_ra_di_set naae. Kun ved ra_ske

Solo. tutti

Kun ved ra_ske Tag i Ranken, vi til Pa_ra_di_set naae. Kun ved ra_ske

mf f

poco più vivo

Tag i Ranken, vi til Pa_ra_di_set naae. Ja, med Ranken Alt omfat_ter Bachus, Glæ_dens ra_ske Gud!

Tag i Ranken, vi til Pa_ra_di_set naae. Ja, med Ranken Alt omfat_ter Bachus, Glæ_dens ra_ske Gud!

Tag i Ranken, vi til Pa_ra_di_set naae. Ja, med Ranken Alt omfat_ter Bachus, Glæ_dens ra_ske Gud!

ff

V.S.

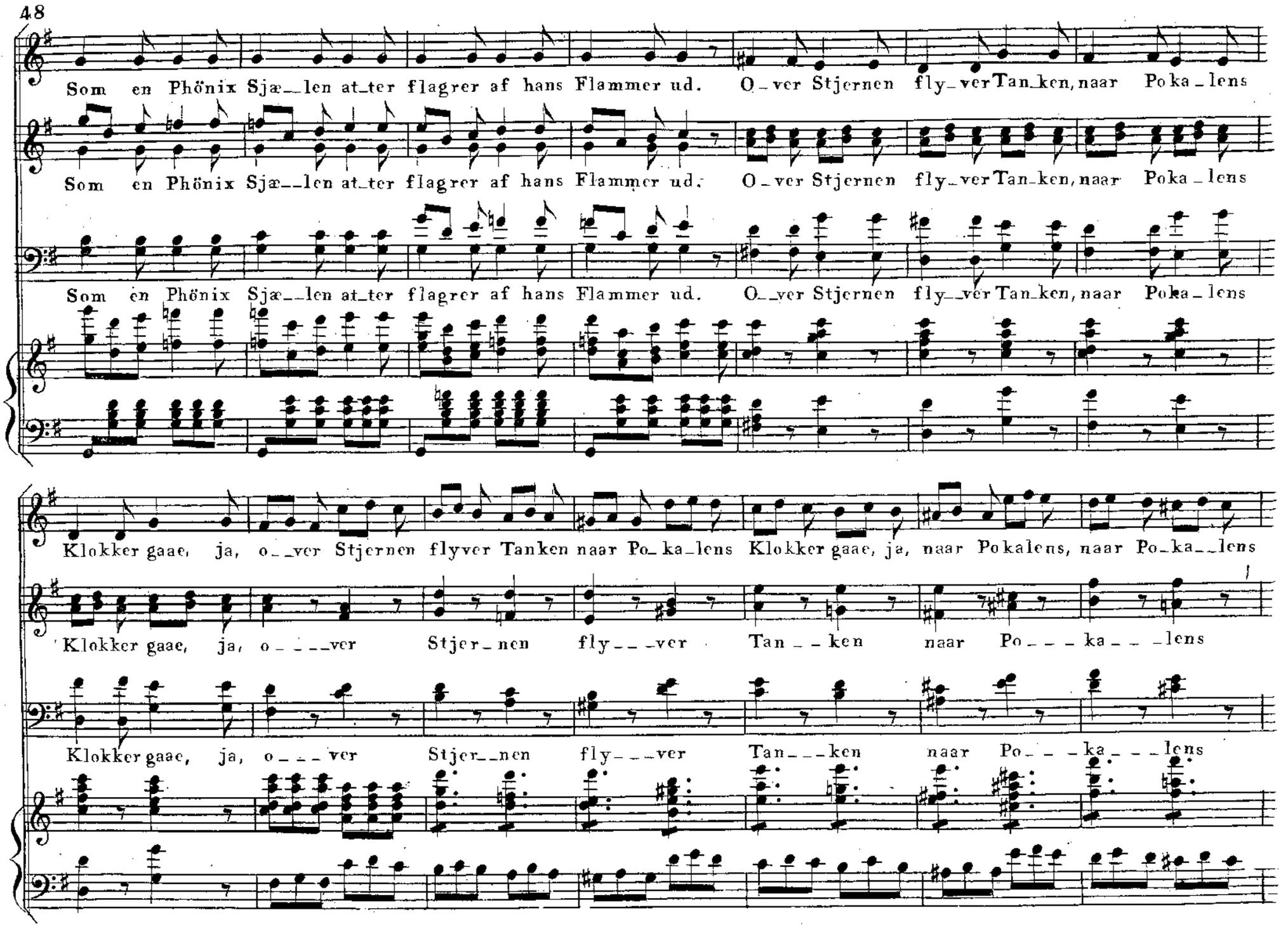
Som en Phönix Sjæ__len at_ter flagrer af hans Flammer ud. O_ver Stjernen fly_ver Tan_ken, naar Po ka _ lens
Som en Phönix Sjæ__len at_ter flagrer af hans Flammer ud. O_ver Stjernen fly_ver Tan_ken, naar Poka _ lens
Som en Phönix Sjæ__len at_ter flagrer af hans Flammer ud. O__ver Stjernen fly__ver Tan_ken, naar Poka _ lens
Klokker gaae, ja, o__ver Stjernen flyver Tanken naar Po_ka_lens Klokker gaae, ja, naar Pokalens, naar Po_ka__lens
Klokker gaae, ja, o_ _ _ _ver Stjer_nen fly_ _ _ver Tan_ _ken naar Po_ _ _ ka_ _ _lens
Klokker gaae, ja, o_ _ _ ver Stjer__nen fly_ _ _ver Tan_ _ _ken naar Po_ _ _ ka_ _ _lens

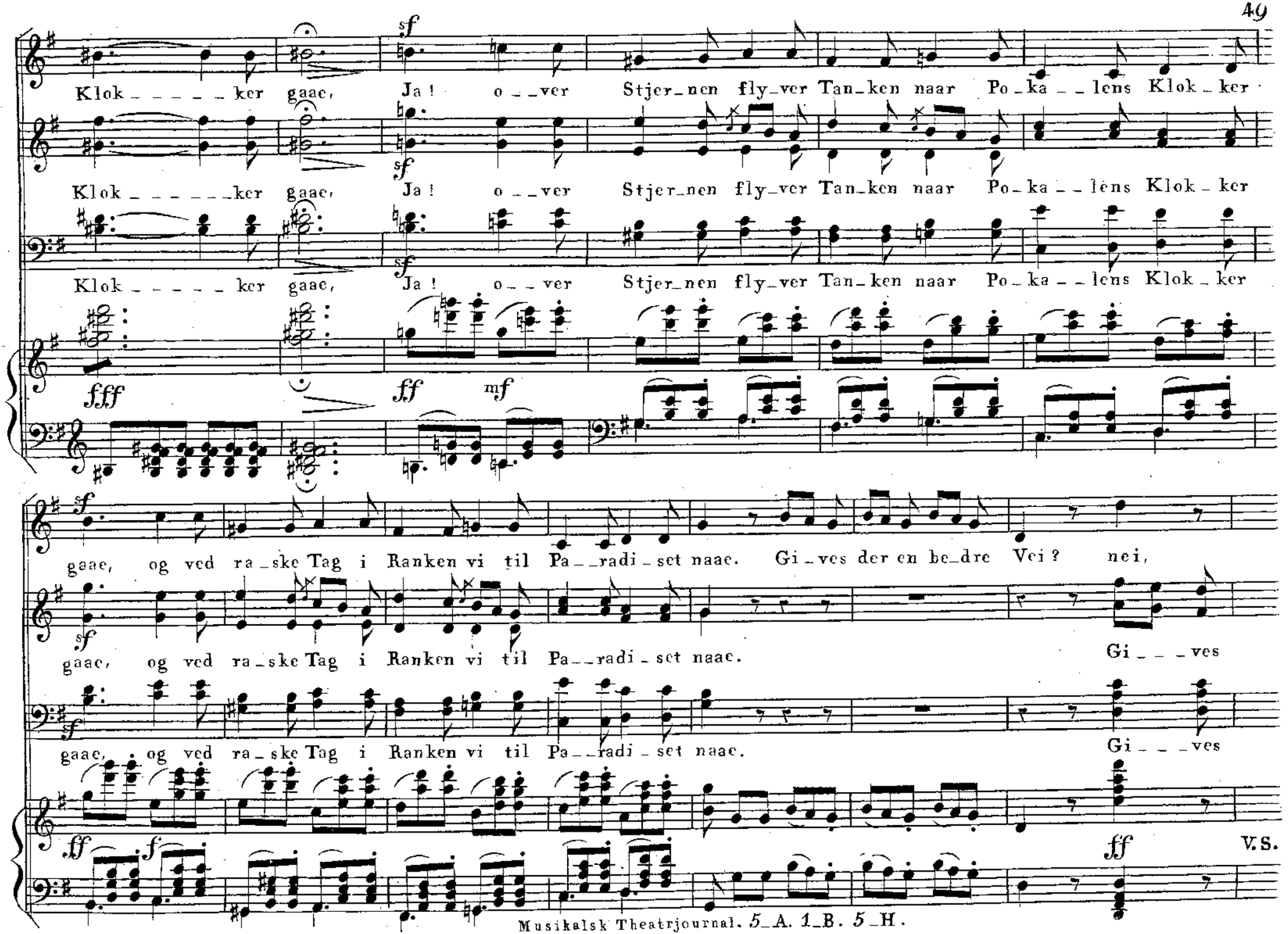
Klok_ker gaae, Ja! o_ver Stjer_nen fly_ver Tan_ken naar Po_ka_lens Klok_ker
Klok_ker gaae, Ja! o_ver Stjer_nen fly_ver Tan_ken naar Po_ka_lens Klok_ker
Klok_ker gaae, Ja! o_ver Stjer_nen fly_ver Tan_ken naar Po_ka_lens Klok_ker
gaae, og ved ra_ske Tag i Ranken vi til Pa_radi_set naae. Gi_ves der en be_dre Vei? nei,
gaae, og ved ra_ske Tag i Ranken vi til Pa_radi_set naae. Gi_ves
gaae, og ved ra_ske Tag i Ranken vi til Pa_radi_set naae. Gi_ves
V.S.

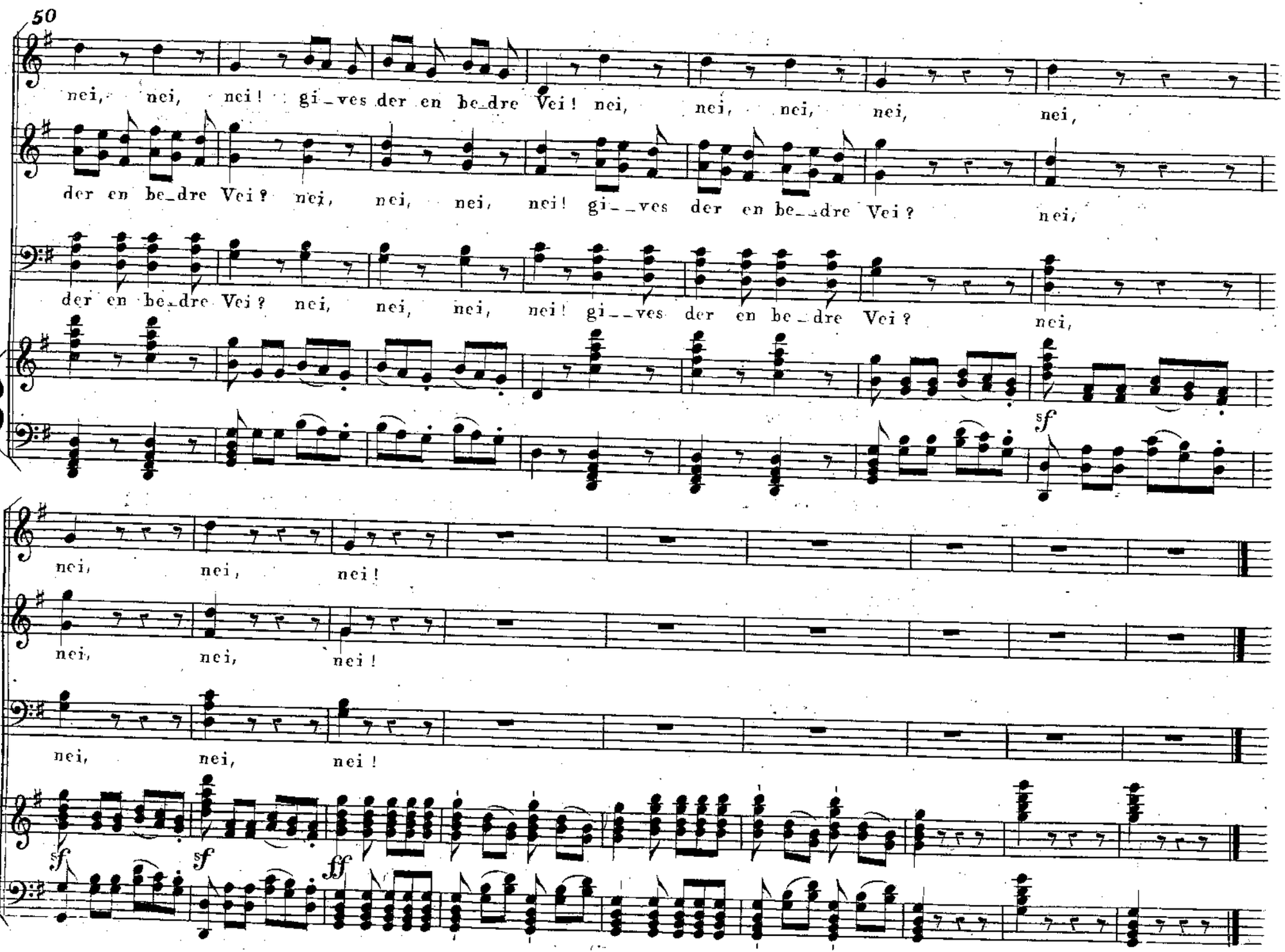
nei, nei, nei! gi_ves der en be_dre Vei! nei, nei, nei, nei, nei,
der en be_dre Vei? nei, nei, nei, nei! gi__ves der en be__dre Vei? nei,
der en be_dre Vei? nei, nei, nei, nei! gi__ves der en be_dre Vei? nei,
sf
nei, nei, nei!
nei, nei, nei!
nei, nei, nei!
sf
sf
ff

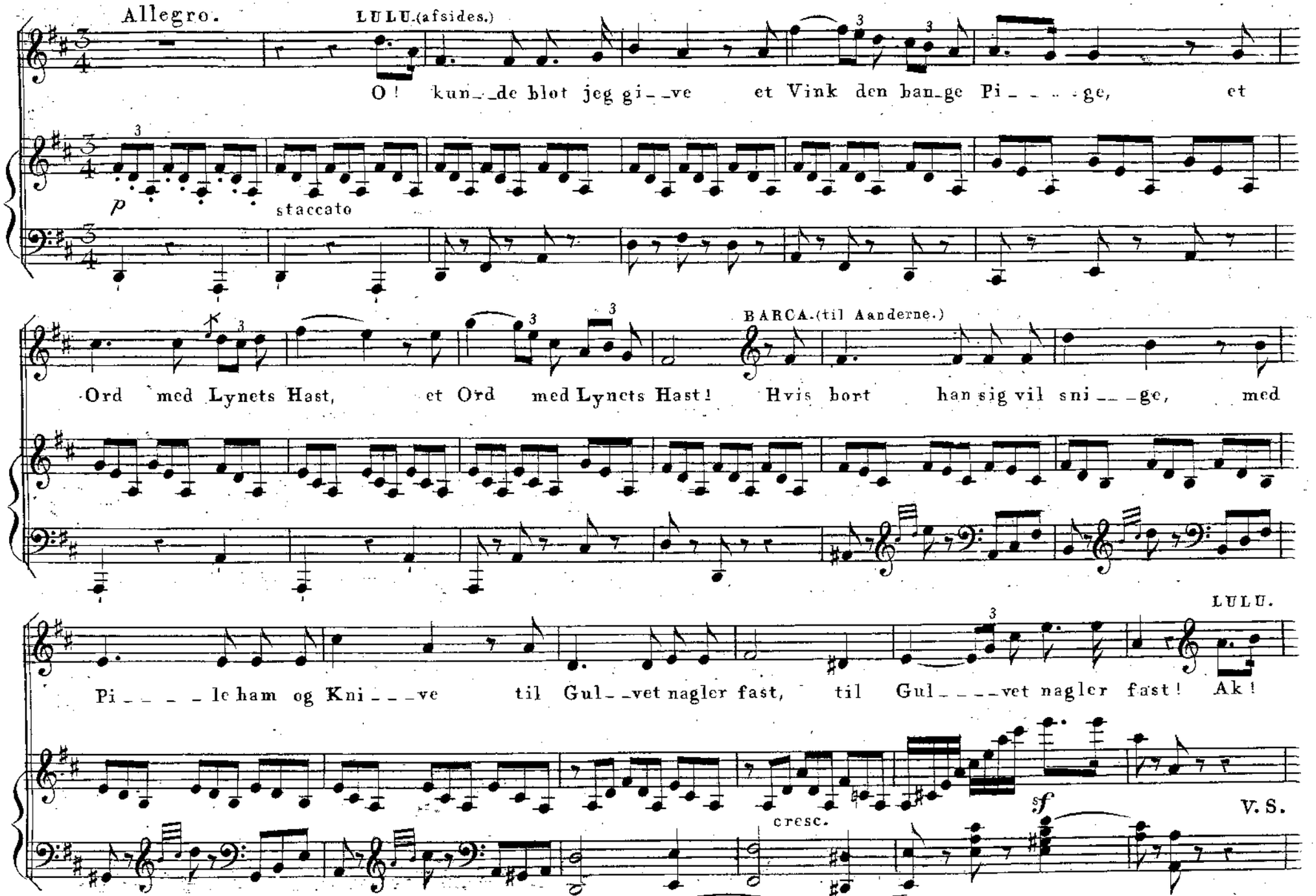
Allegro.
LULU. (afsides.)
O! kun_de blot jeg gi_ve et Vink den ban_ge Pi_ge, et
p
staccato
BARCA. (til Aanderne.)
Ord med Lynets Hast, et Ord med Lynets Hast! Hvis bort han sig vil sni_ge, med
LULU.
Pi_le ham og Kni_ve til Gul_vet nagler fast, til Gul_vet nagler fast! Ak!
cresc.
sf
V. S.

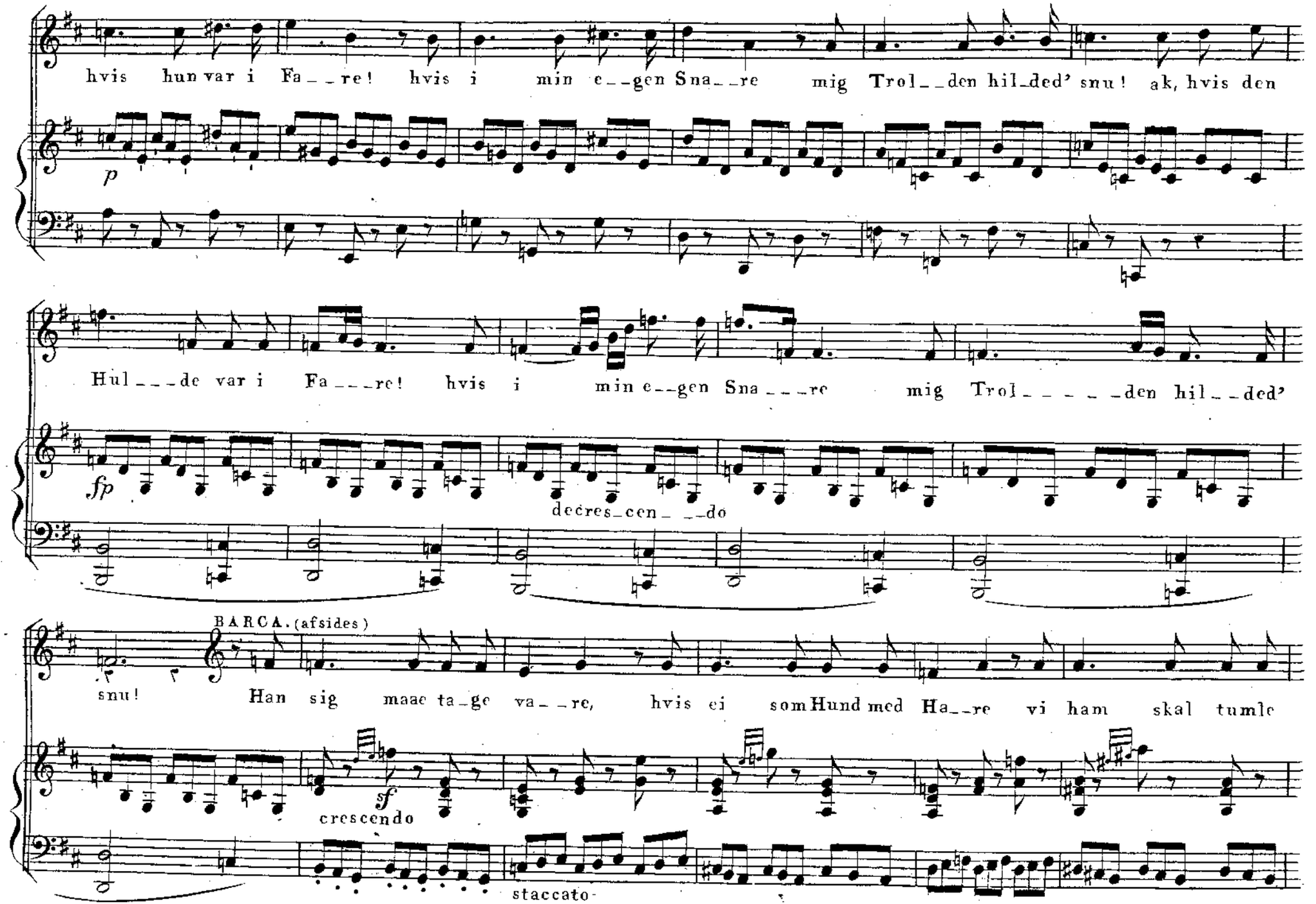
hvis hun var i Fa__re! hvis i min e__gen Sna__re mig Trol__den hil_ded' snu! ak, hvis den
p
Hul___de var i Fa___re! hvis i min e__gen Sna___re mig Trol_____den hil__ded'
fp
decres_cen__do
BARCA. (afsides)
snu! Han sig maae ta_ge va__re, hvis ei som Hund med Ha__re vi ham skal tumle
sf
crescendo
staccato

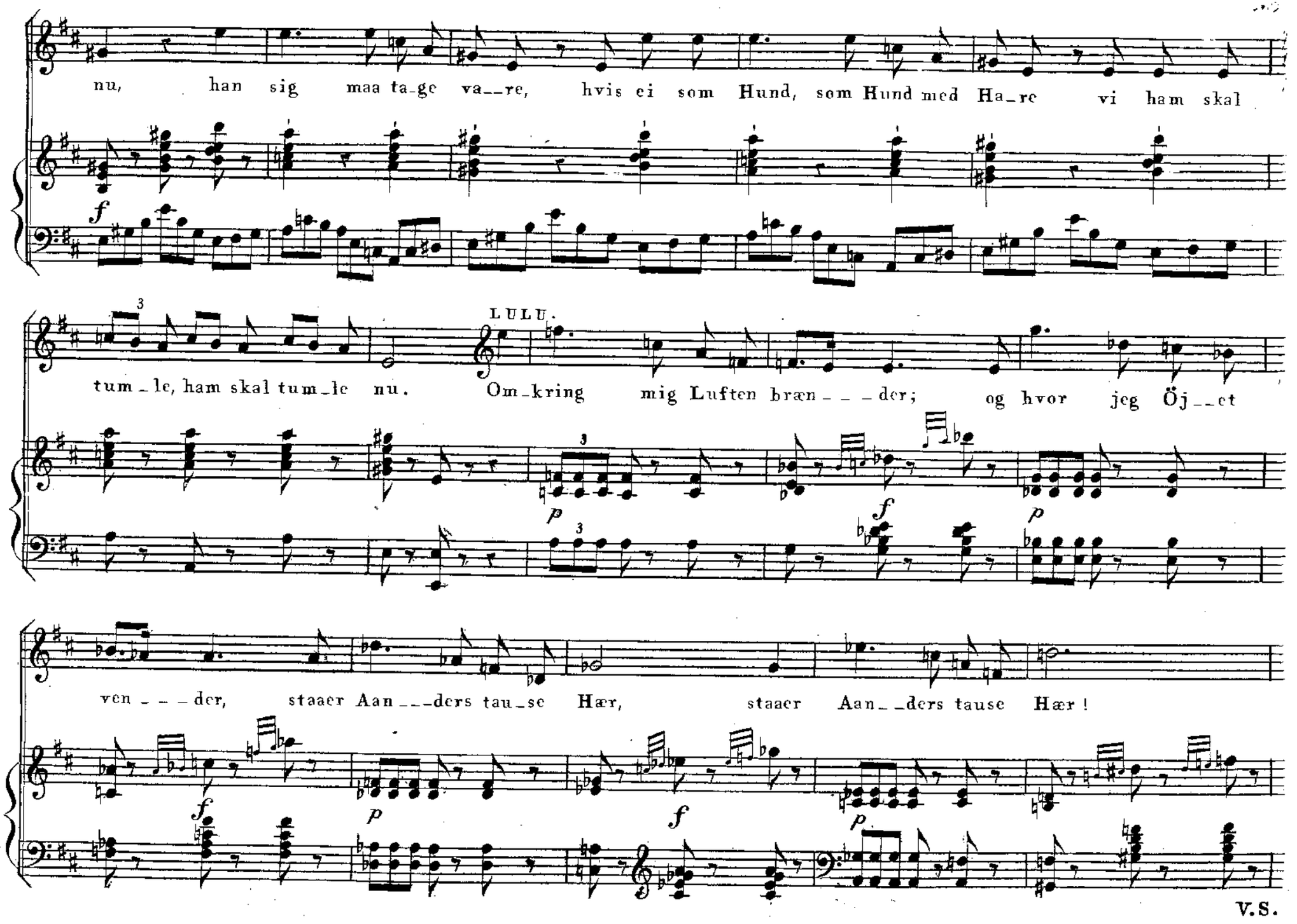
nu, han sig maa ta_ge va__re, hvis ei som Hund, som Hund med Ha_re vi ham skal
LULU.
tum_le, ham skal tum_le nu. Om_kring mig Luften bræn___der; og hvor jeg Öj__et
ven___der, staaer Aan___ders tau_se Hær, staaer Aan__ders tause Hær!
V.S.

hvor jeg Öj_et ven_ _ _der, staaer Aan_ _ _ _ders tause Hær, staaer

Aan_ _ _ _ders tau_ _se Hær, ja hvor jeg Öj_ _ _et ven_ _ _ _ _der staaer

Aanders tau_ _ _se Hær.

BARCA.

Et Klap i mi_ne Hæn_der

og flux han Möl_le ven_der, et Klap i mi_ne Hænder og flux han Möl_le

vender i Luften som en Fjer, et Klap i mi_ne Hænder og flux han Mölle vender i Luf_ten som en

LULU. espressivo

Men see jeg maa min Pi_____ge, skal end mit Liv det

BARCA.

Fjer, i Luf_ten som en Fjer.

dol.

V.S.

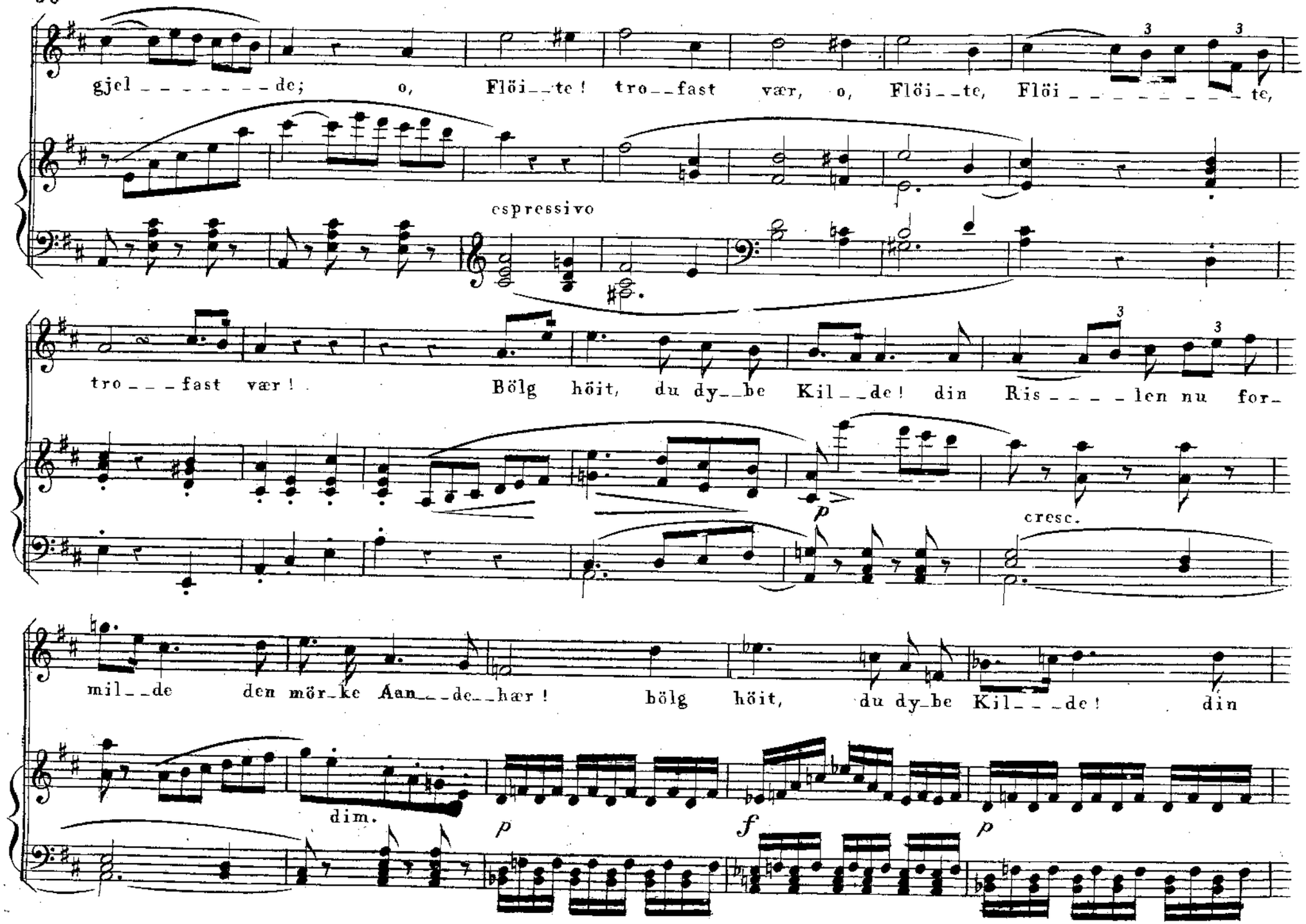
gjel _ _ _ _ _ _ _ de; o, Flöi _ _ te! tro _ _ fast vær, o, Flöi _ _ te, Flöi _ _ _ _ _ _ _ _ _ te,
espressivo
tro _ _ _ fast vær! Bölg höit, du dy _ _ be Kil _ _ de! din Ris _ _ _ _ len nu for-
p
cresc.
mil _ _ de den mör-ke Aan _ _ de _ _ hær! bölg höit, du dy-be Kil _ _ _ de! din
dim.
p
f
p

Ris - - - - len nu for_mil - - - de den mör - - - - - - ke Aan_de_hær, den

f *p* *f* *p* *f*

mör_ke Aan_de_hær! — — — Ja! see jeg maa min Pi - - ge, skal end mit Liv det

pp *p* staccato

gjel_de; o, Flöi - - - te trofast vær, o, Flöi - - - te trofast vær! Bölg

BARCA. (til Aanderne)

Hvis

V. S.

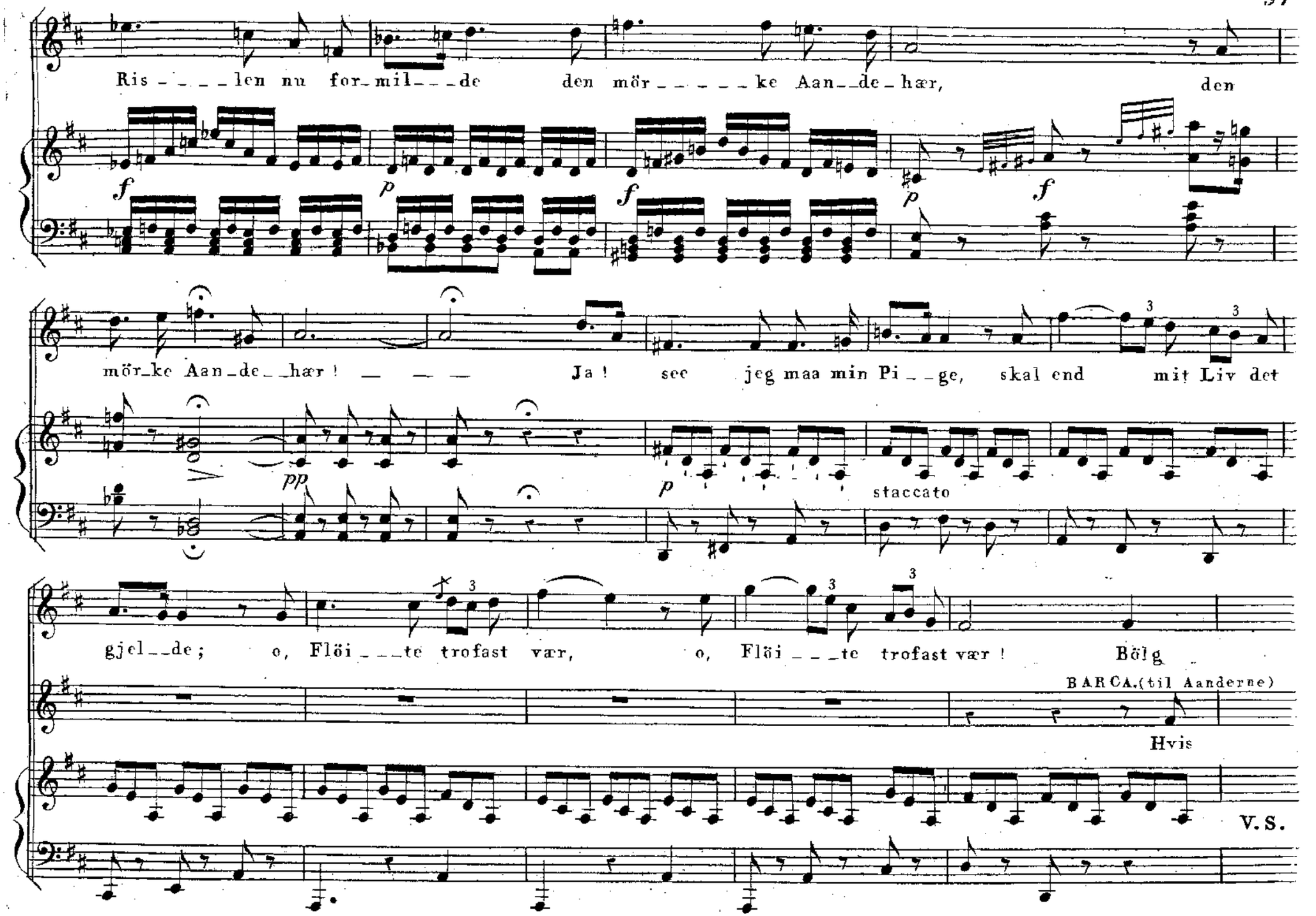

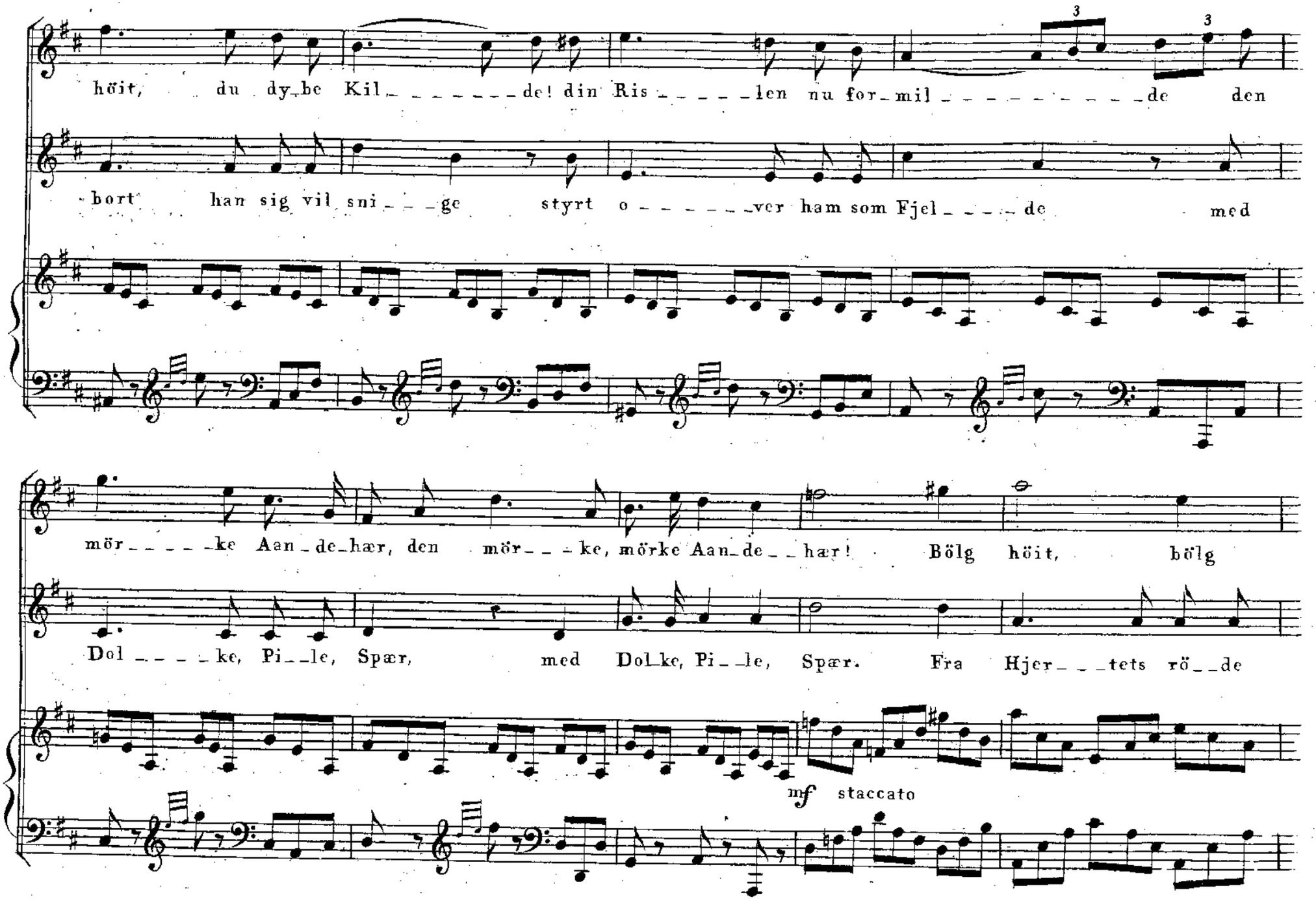
höit, du dy_be Kil_ _ _ _ _ _ _de! din Ris_ _ _ _ _len nu for_mil_ _ _ _ _ _ _ _ _ _de den
bort han sig vil sni_ _ _ge styrt o_ _ _ _ _ _ver ham som Fjel_ _ _ _de med
mör_ _ _ _ _ke Aan_de_hær, den mör_ _ _ke, mörke Aan_de_ _hær! Bölg höit, bölg
Dol_ _ _ _ _ke, Pi_ _le, Spær, med Dol_ke, Pi_ _le, Spær. Fra Hjer_ _ _tets rö_ _de
mf staccato

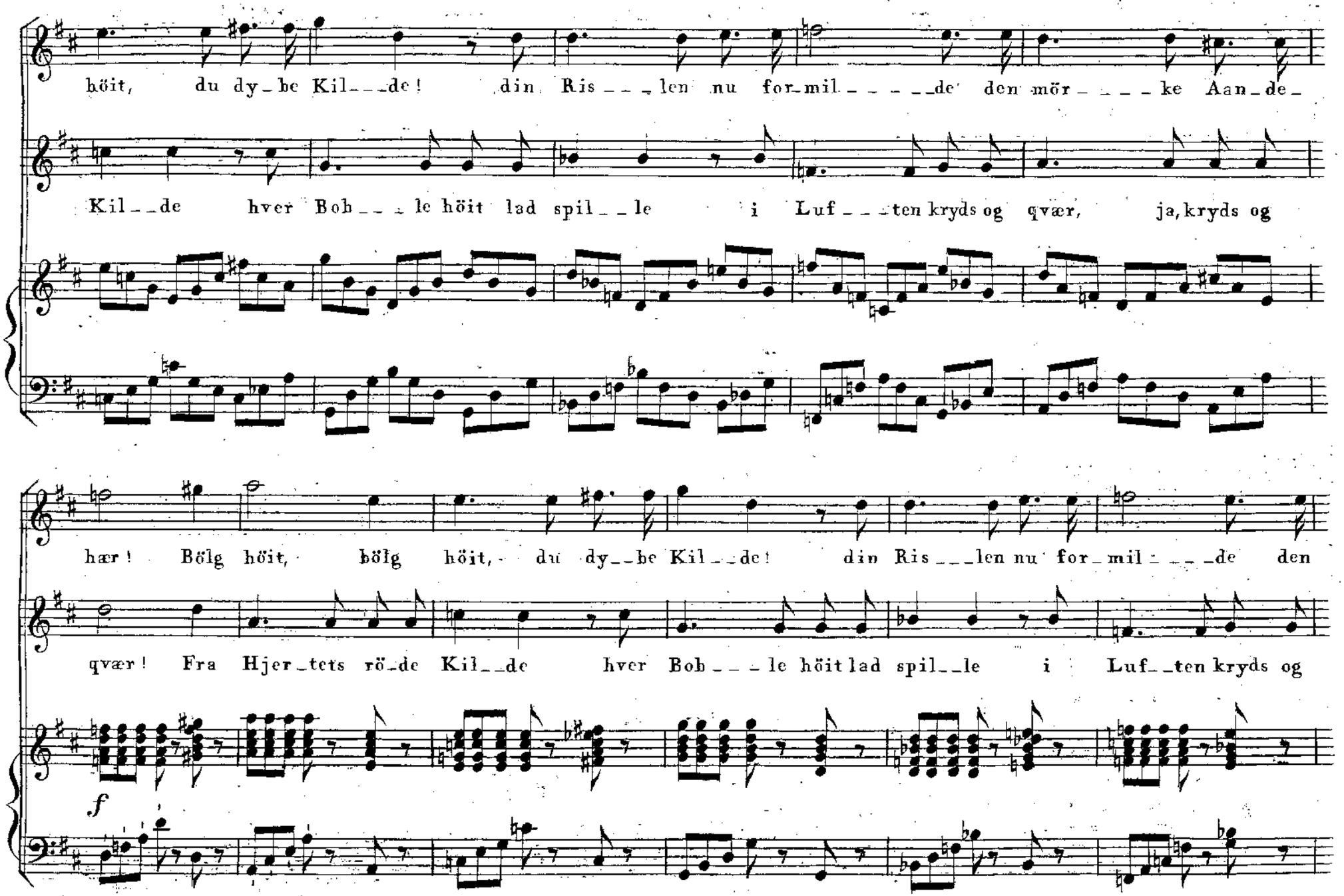
höit, du dy_be Kil__de! din Ris__len nu for_mil_____de den mör____ke Aan_de_
Kil__de hver Bob__le höit lad spil__le i Luf__ten kryds og qvær, ja, kryds og
hær! Bölg höit, bölg höit, du dy__be Kil__de! din Ris__len nu for_mil__de den
qvær! Fra Hjer_tets rö_de Kil__de hver Bob__le höit lad spil__le i Luf__ten kryds og
f

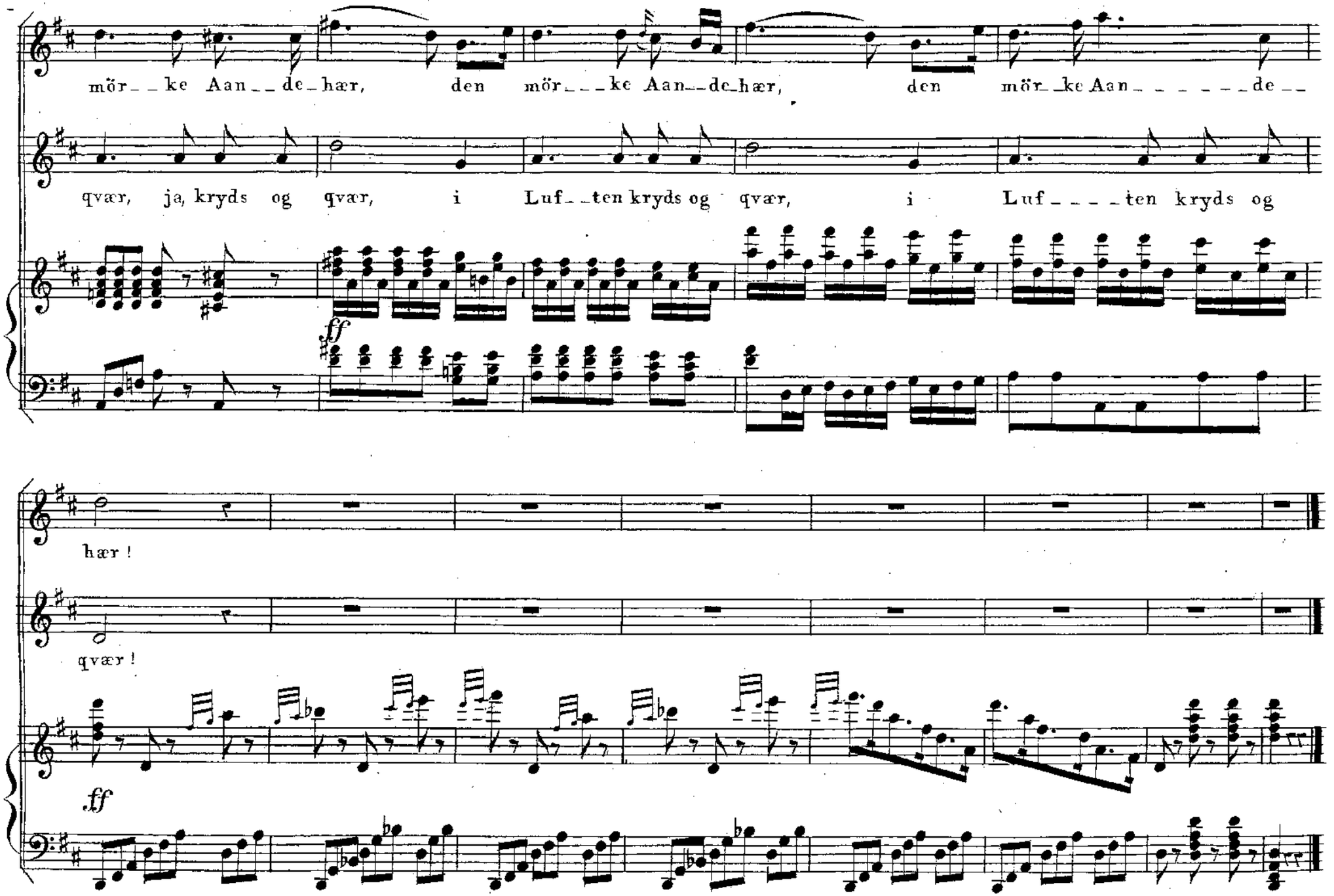
mör_ke Aan_de_hær, den mör_ke Aan_de_hær, den mör_ke Aan_de_
qvær, ja, kryds og qvær, i Luf_ten kryds og qvær, i Luf_ten kryds og
ff
hær!
qvær!
ff