Cavatina af Libussa

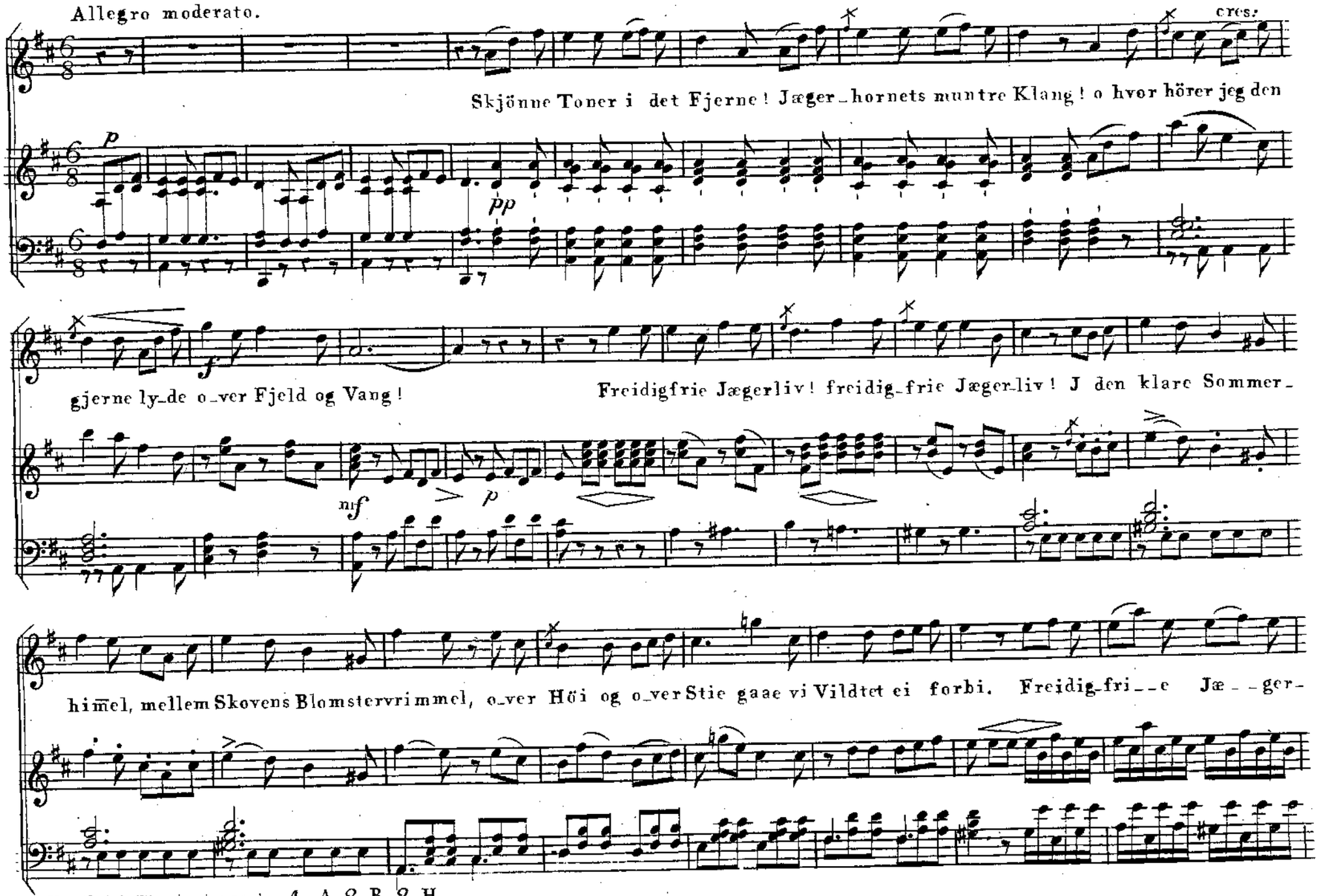

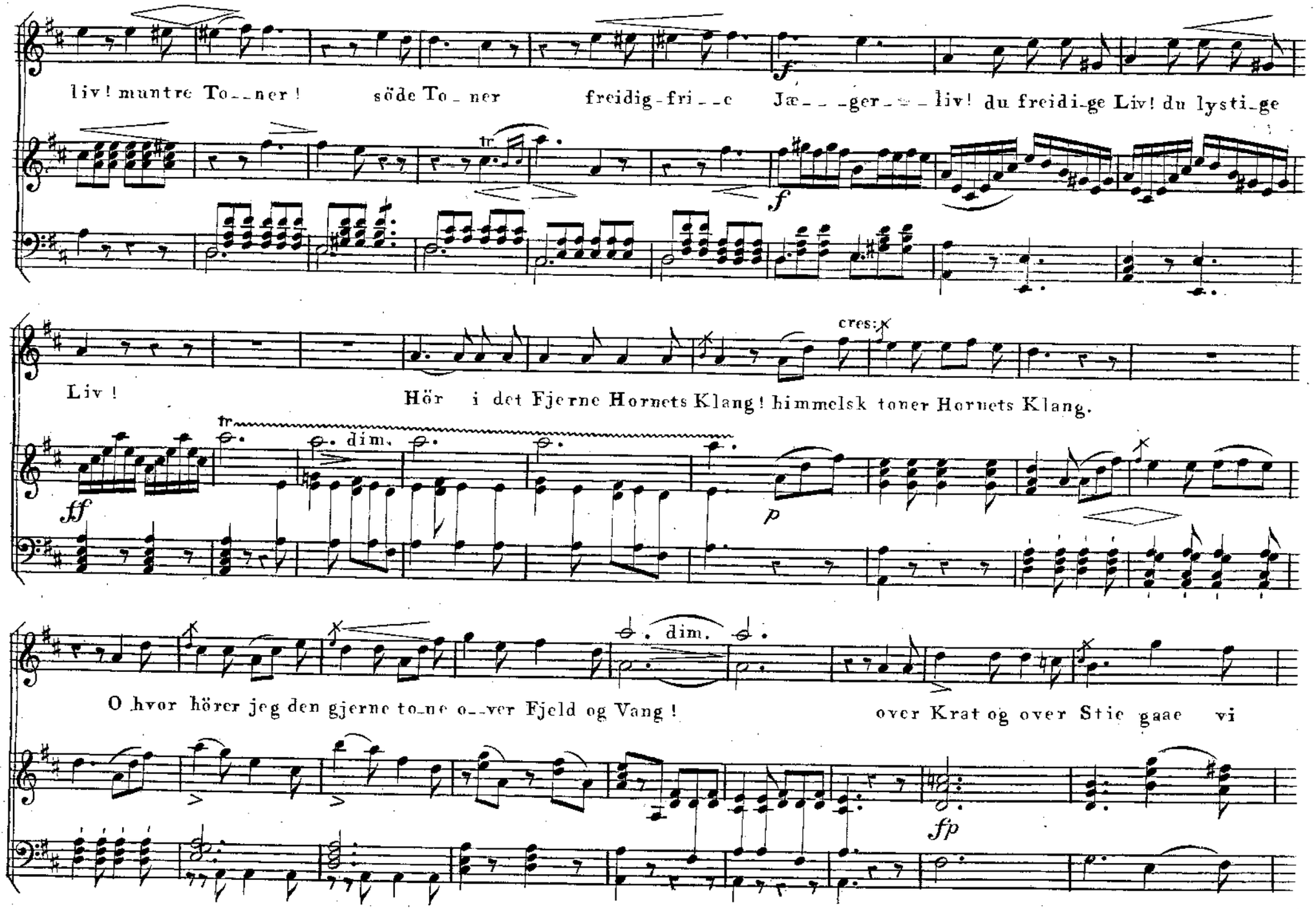
liv! muntre To_ner! söde To_ner freidig_fri_e Jæ_ _ger_ _ _liv! du freidi_ge Liv! du lysti_ge
Liv! Hör i det Fjerne Hornets Klang! himmelsk toner Hornets Klang.
O hvor hörer jeg den gjerne to_ne o_ver Fjeld og Vang! over Krat og over Stie gaae vi

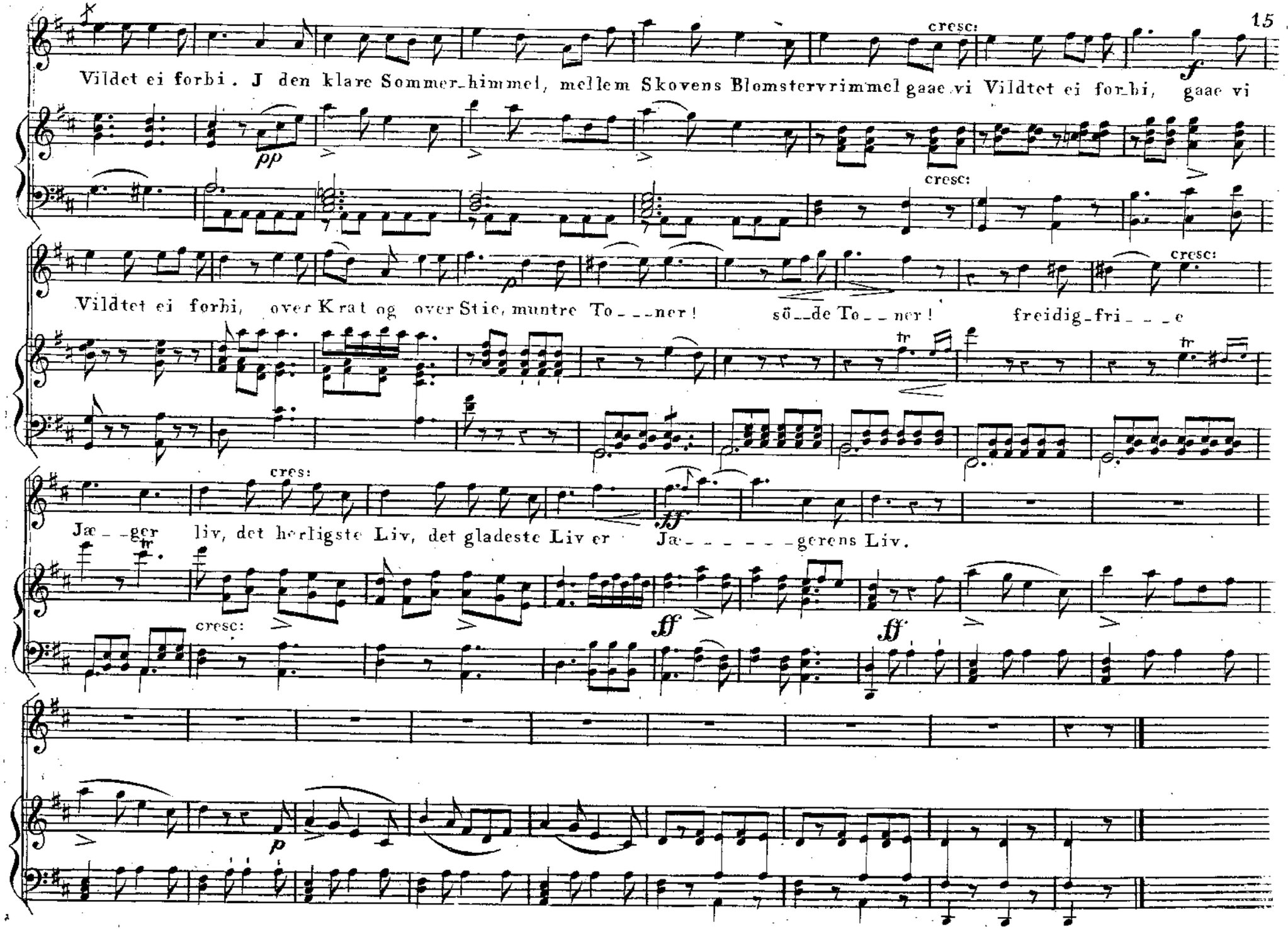
cresc:
Vildet ei forbi. J den klare Sommer-himmel, mellem Skovens Blomstervrimmel gaae vi Vildtet ei for-bi, gaae vi
pp
cresc:
Vildtet ei forbi, over Krat og over Stie, muntre To---ner! sö--de To--ner! freidig-fri---e
tr
cres:
Jæ--ger liv, det herligste Liv, det gladeste Liv er Jæ-------gerens Liv.
ff
cresc:
ff
p

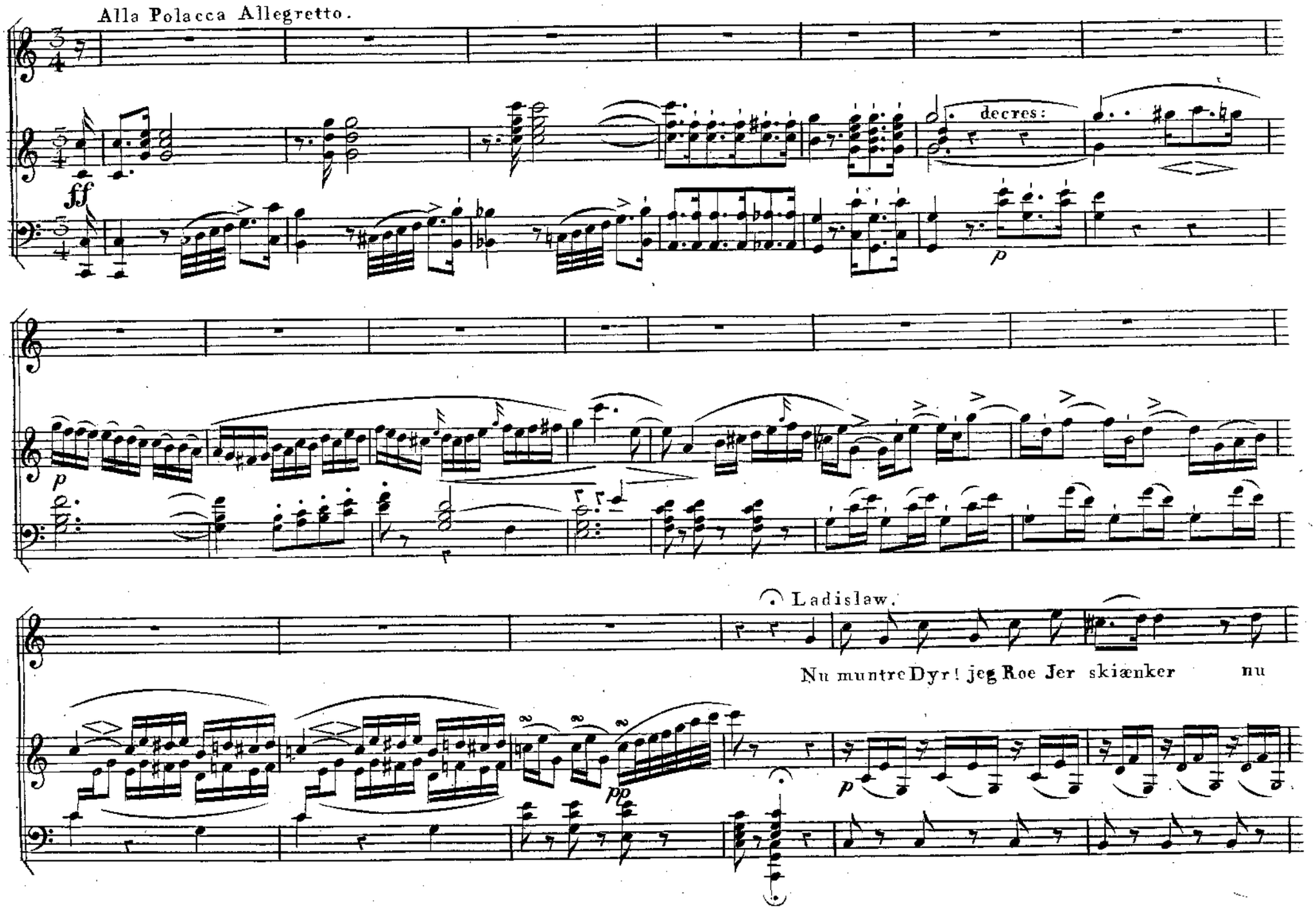
Alla Polacca Allegretto.
ff
decres:
p
p
Ladislaw.
Nu muntre Dyr! jeg Roe Jer skiænker nu
pp
p

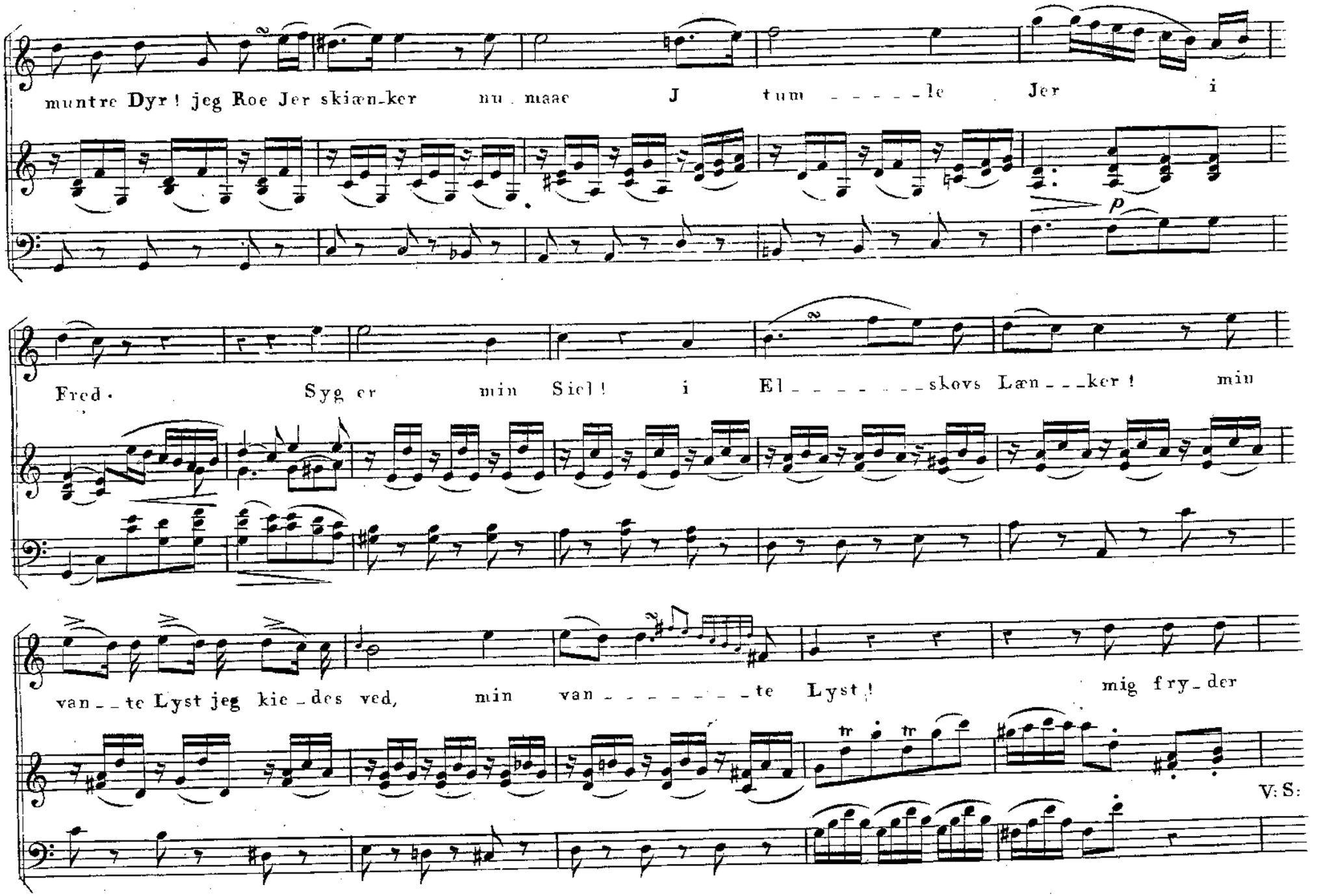
muntre Dyr! jeg Roe Jer skiænker nu maae J tum le Jer i
p
Fred. Syg er min Siel! i El skovs Læn ker! min
van te Lyst jeg kie des ved, min van te Lyst! mig fry der
tr tr
V: S:

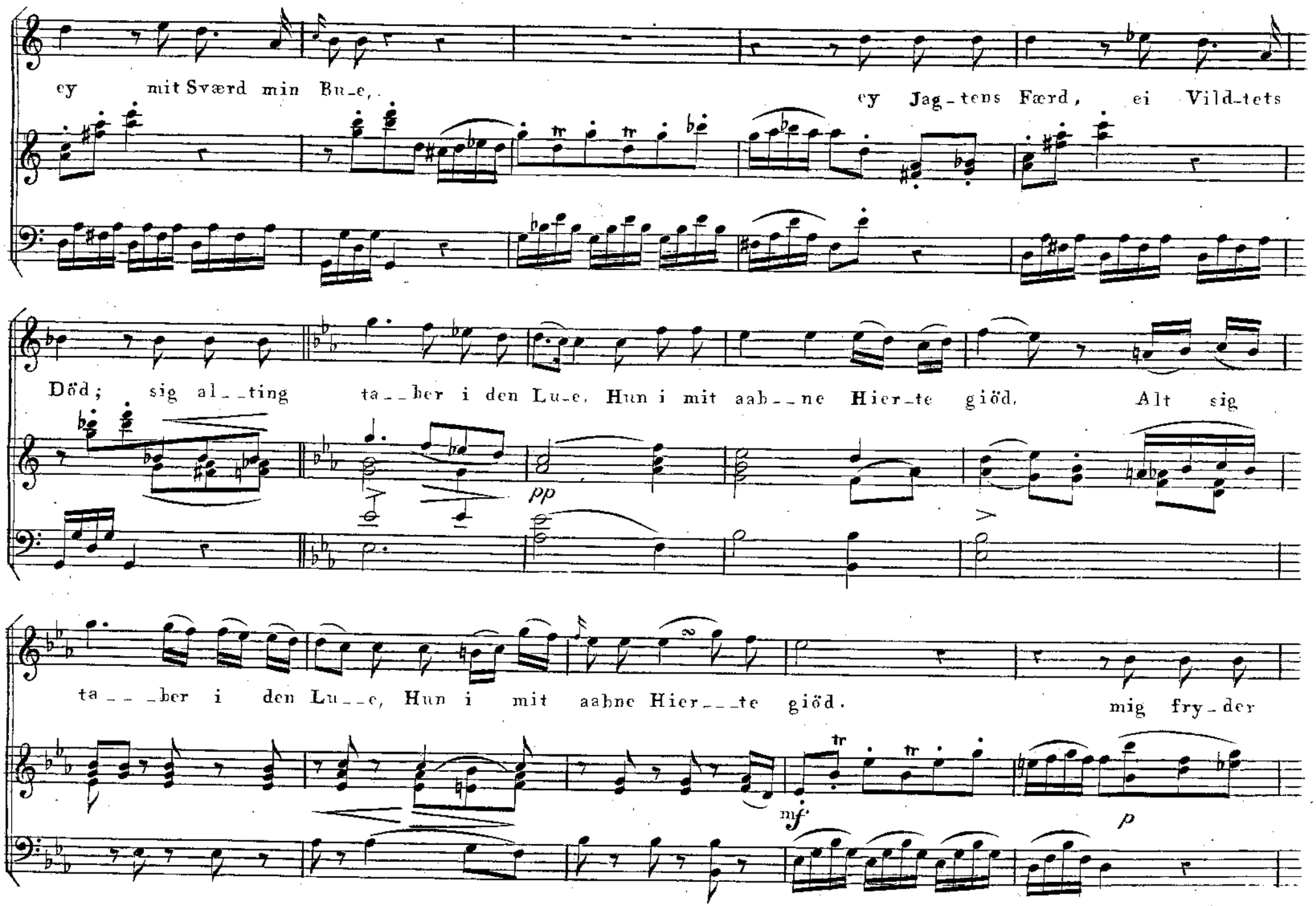
ey mit Sværd min Bu_e,
ey Jag_tens Færd, ei Vild_tets
Död; sig al__ting ta__ber i den Lu_e. Hun i mit aab__ne Hier_te giöd. Alt sig
pp
ta___ber i den Lu__e, Hun i mit aabne Hier___te giöd. mig fry_der
mf
p

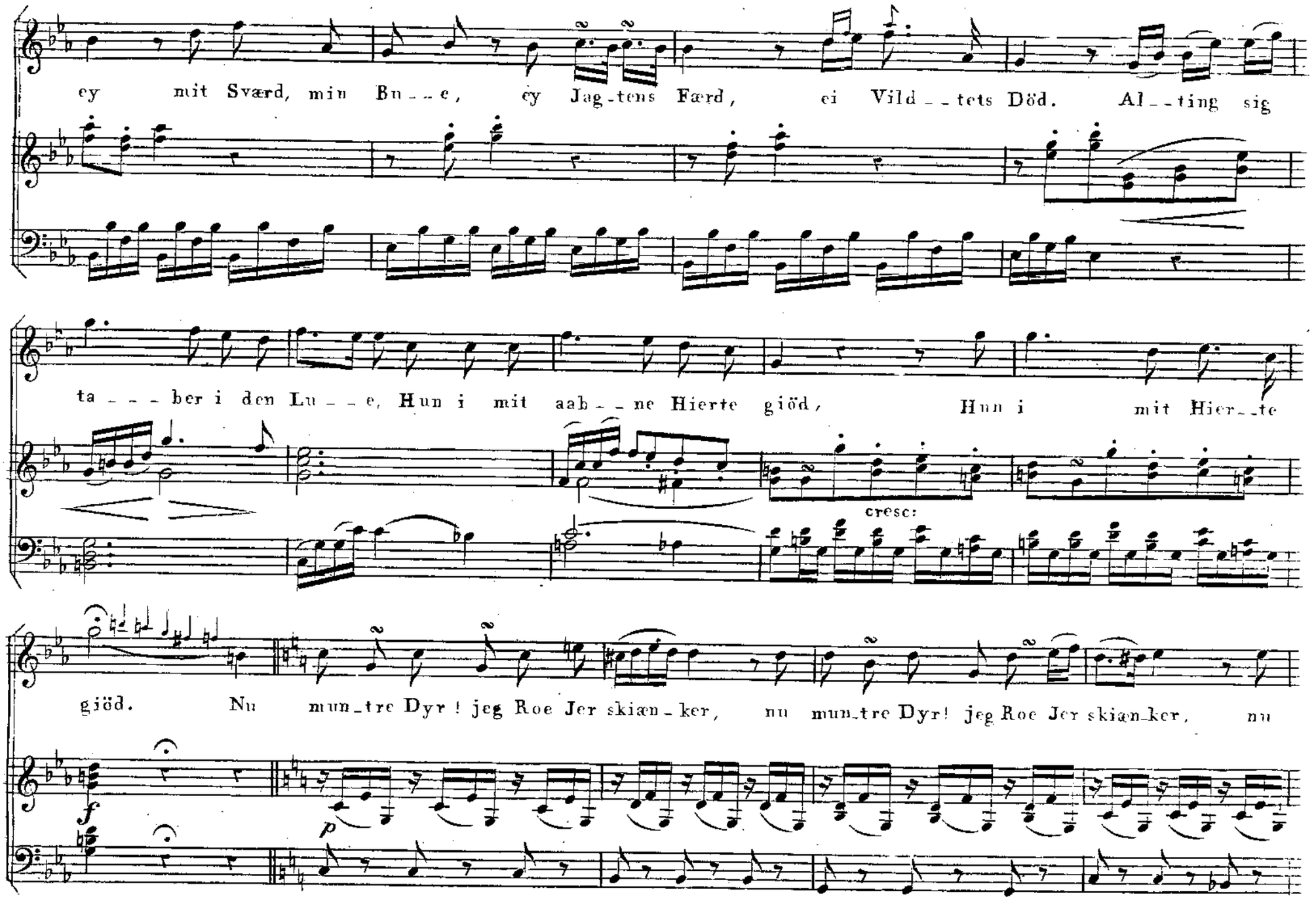
ey mit Sværd, min Bu__e, ey Jag-tens Færd, ei Vild__tets Död. Al__ting sig
ta___ber i den Lu__e, Hun i mit aab__ne Hierte giöd, Hun i mit Hier__te
cresc:
giöd. Nu mun-tre Dyr! jeg Roe Jer skiæn-ker, nu mun-tre Dyr! jeg Roe Jer skiæn-ker, nu
f
p

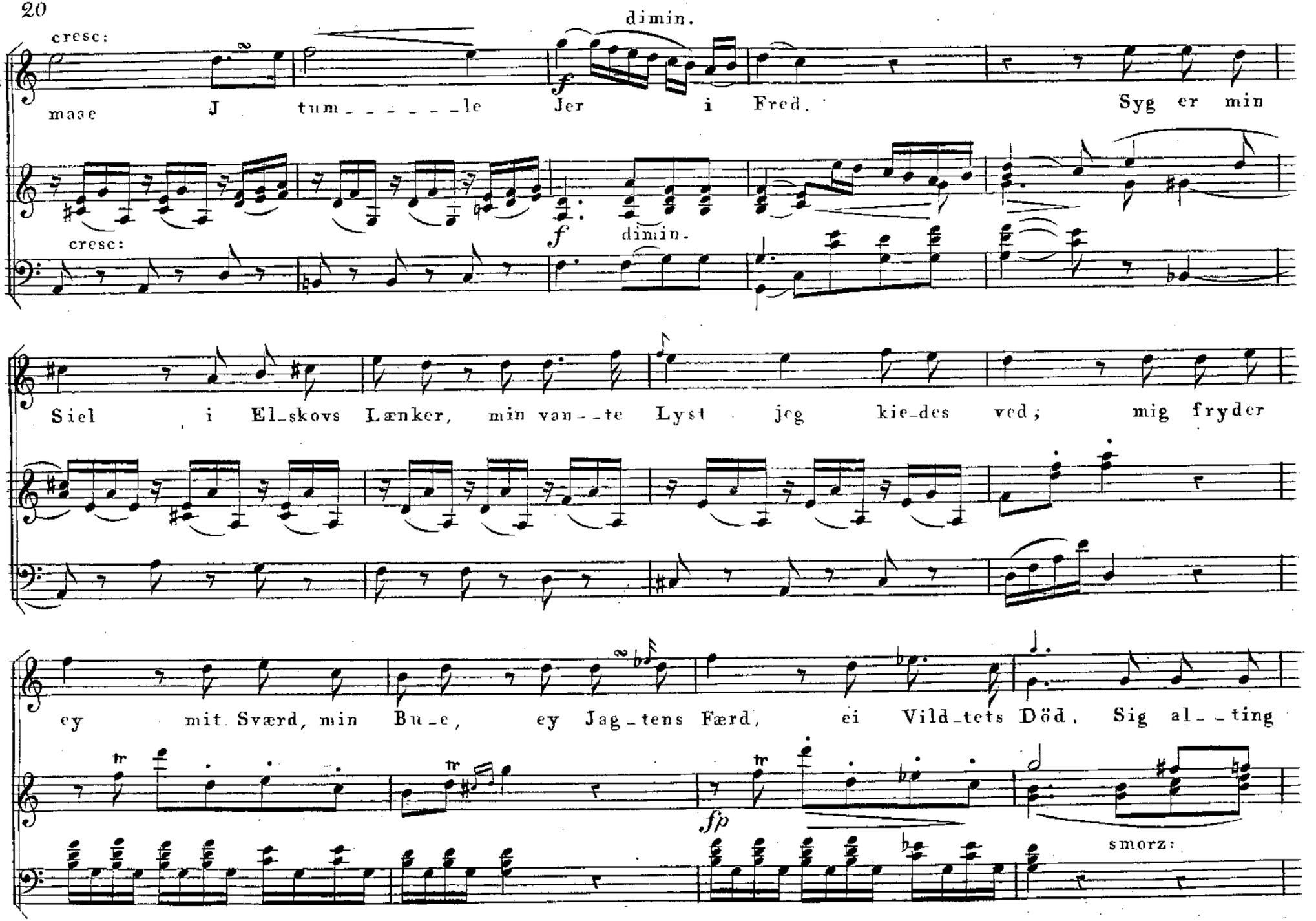
cresc:
dimin.
maae J tum_____le Jer i Fred. Syg er min
f
dimin.
cresc:
Siel i El_skovs Lænker, min van_te Lyst jeg kie_des ved; mig fryder
ey mit Sværd, min Bu_e, ey Jag_tens Færd, ei Vild_tets Död. Sig al_ting
fp
smorz:

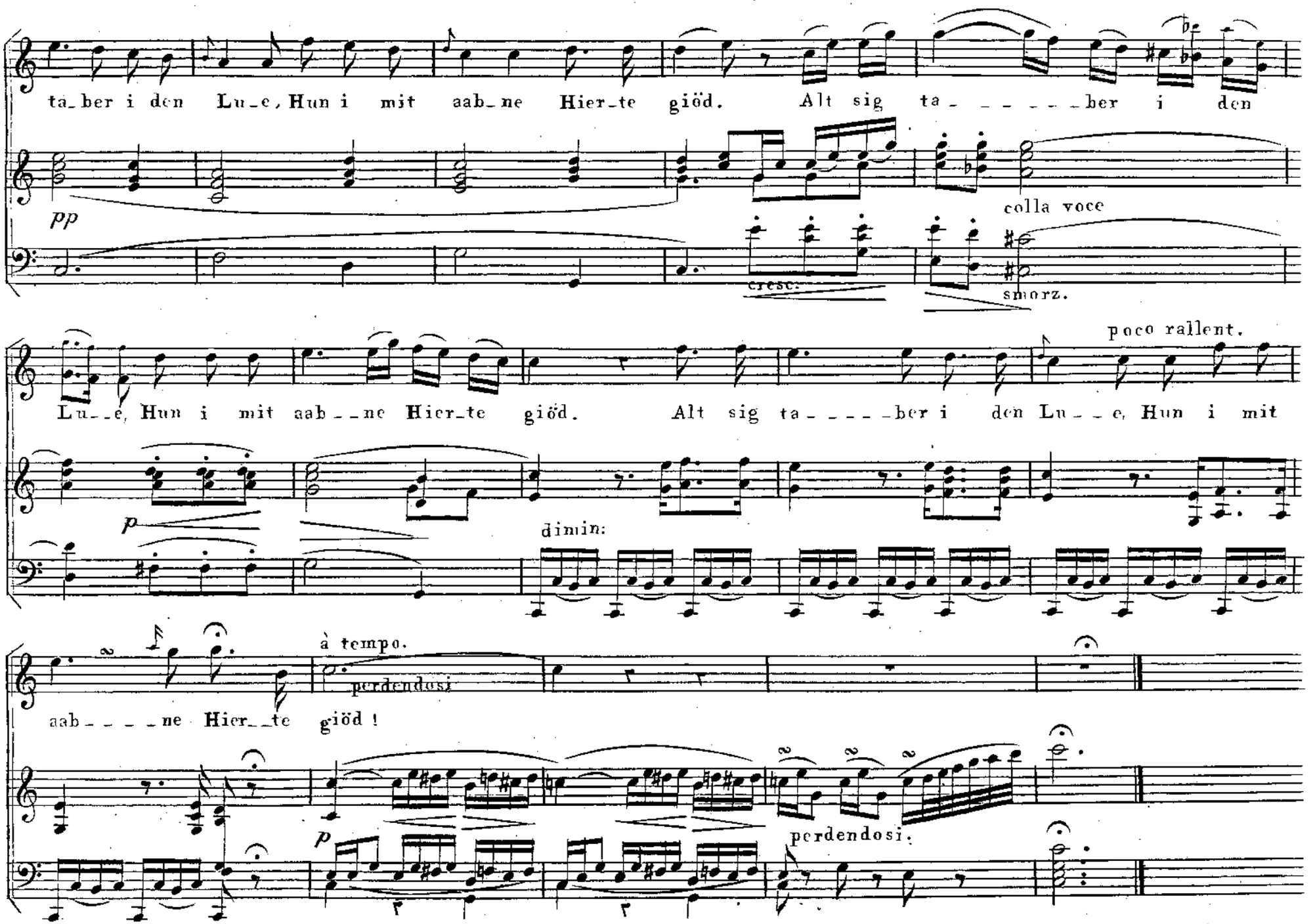
ta_ber i den Lu_e, Hun i mit aab_ne Hier_te giöd. Alt sig ta_ _ _ _ _ber i den
pp
colla voce
cresc.
smorz.
poco rallent.
Lu_ _e, Hun i mit aab_ _ne Hier_te giöd. Alt sig ta_ _ _ _ _ber i den Lu_ _ e, Hun i mit
p
dimin:
à tempo.
perdendosi
aab_ _ _ _ _ne Hier_ _te giöd !
p
perdendosi.

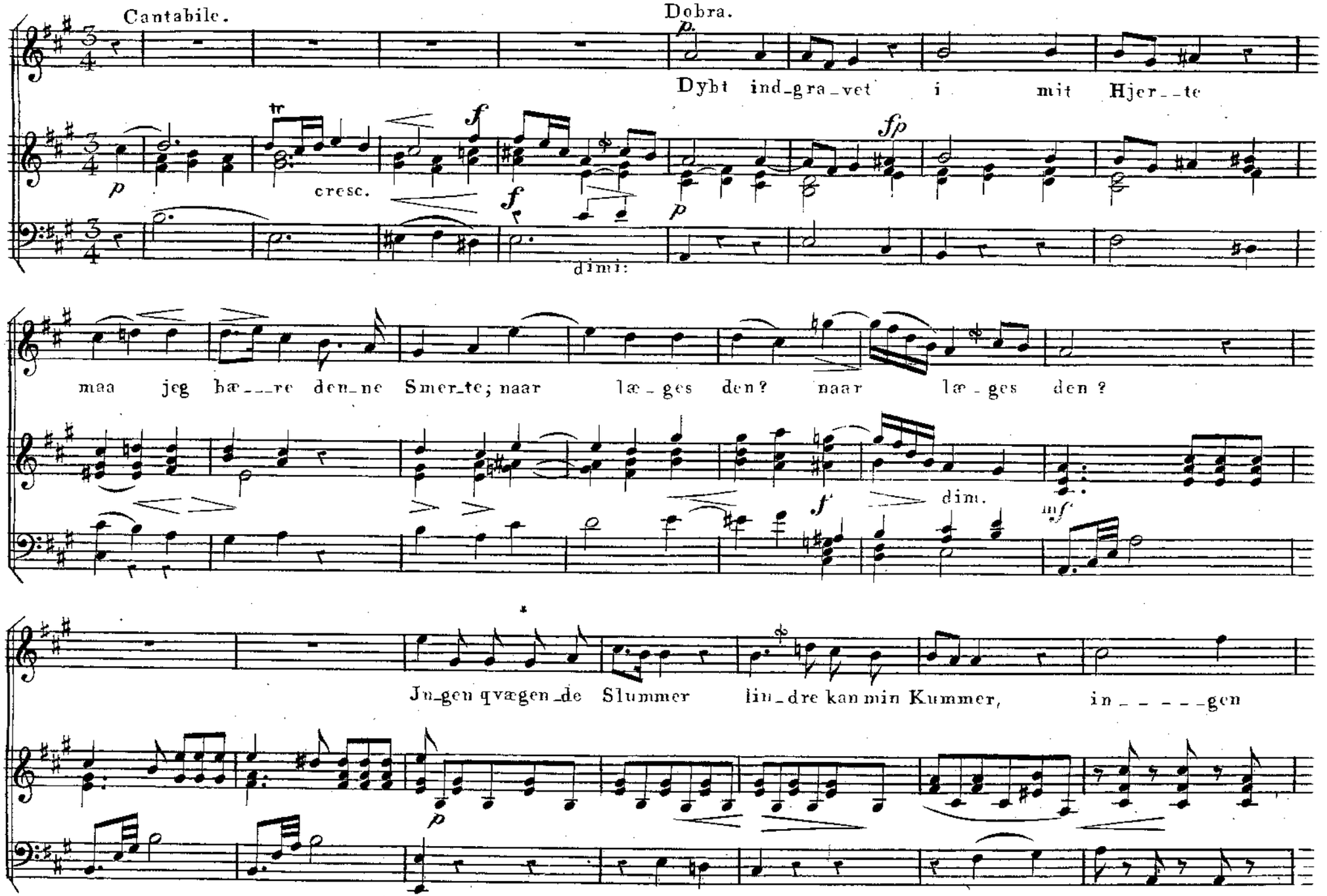
Cantabile.
Dobra.
Dybt ind_gra_vet i mit Hjer__te
cresc.
dimi:
maa jeg bæ___re den_ne Smer_te; naar læ_ges den? naar læ_ges den?
dim.
Jn_gen qvægen_de Slummer lin_dre kan min Kummer, in_____gen

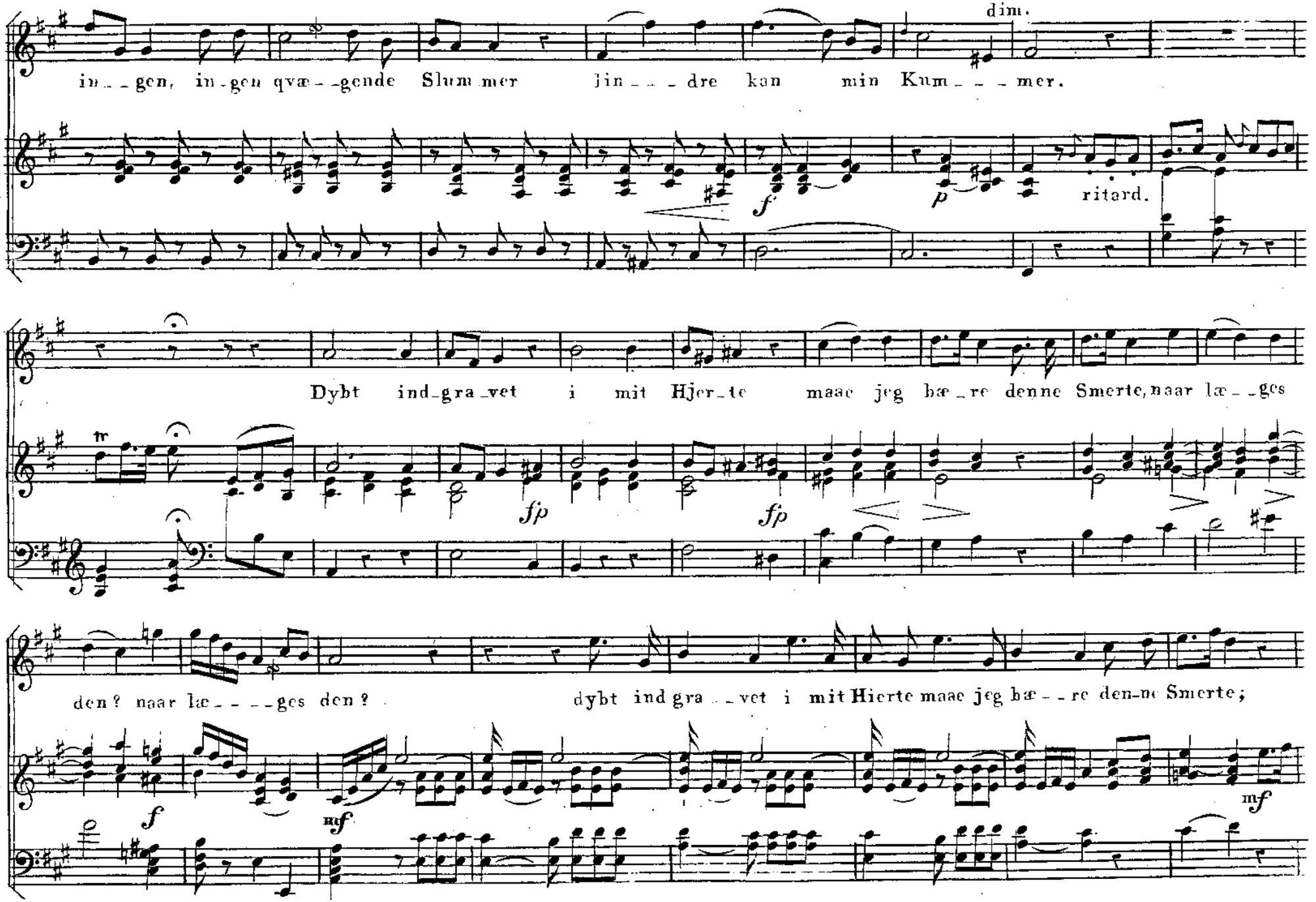
dim.
in_gen, in_gen qvæ_gende Slum mer lin_dre kan min Kum_mer.
f
p
ritard.
Dybt ind_gra_vet i mit Hjer_te maae jeg bæ_re denne Smerte, naar læ_ges
tr
fp
fp
den? naar læ_ges den?
dybt ind gra_vet i mit Hierte maae jeg bæ_re den_ne Smerte;
f
mf
mf

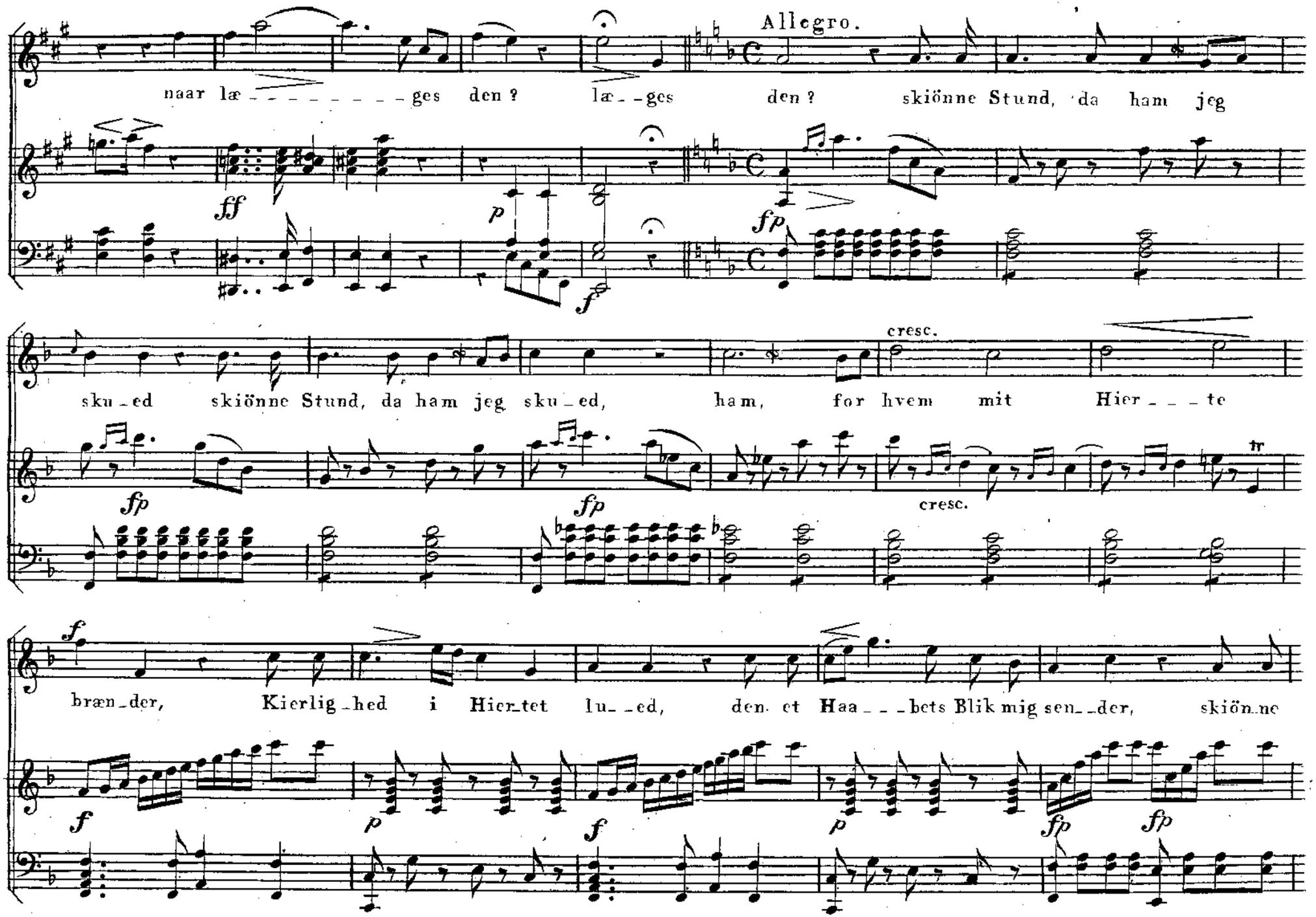
Allegro.
naar læ - - - - - - - - - ges den ? læ - - ges den ? skiönne Stund, da ham jeg
ff
p
fp
f
sku - ed skiönne Stund, da ham jeg sku - ed, ham, for hvem mit Hier - - - te
cresc.
fp
fp
cresc.
tr
f
bræn - der, Kierlig - hed i Hier - tet lu - - ed, den et Haa - - - bets Blik mig sen - - der, skiön - ne
f
p
f
p
fp
fp

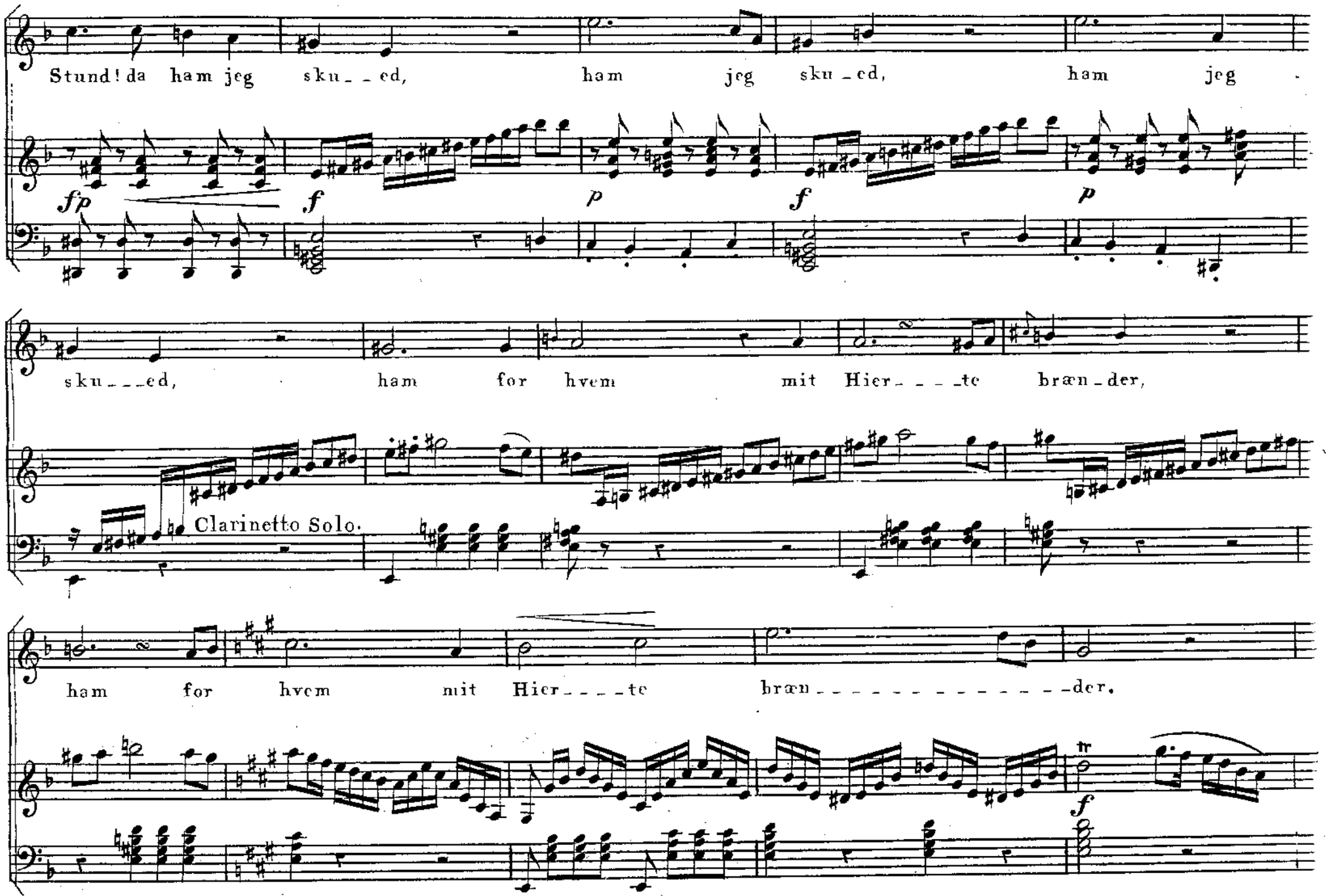
Stund! da ham jeg sku_ed, ham jeg sku_ed, ham jeg
fp f p f p
sku_ed, ham for hvem mit Hier_te bræn_der,
Clarinetto Solo.
ham for hvem mit Hier_te bræn_der.
tr
f

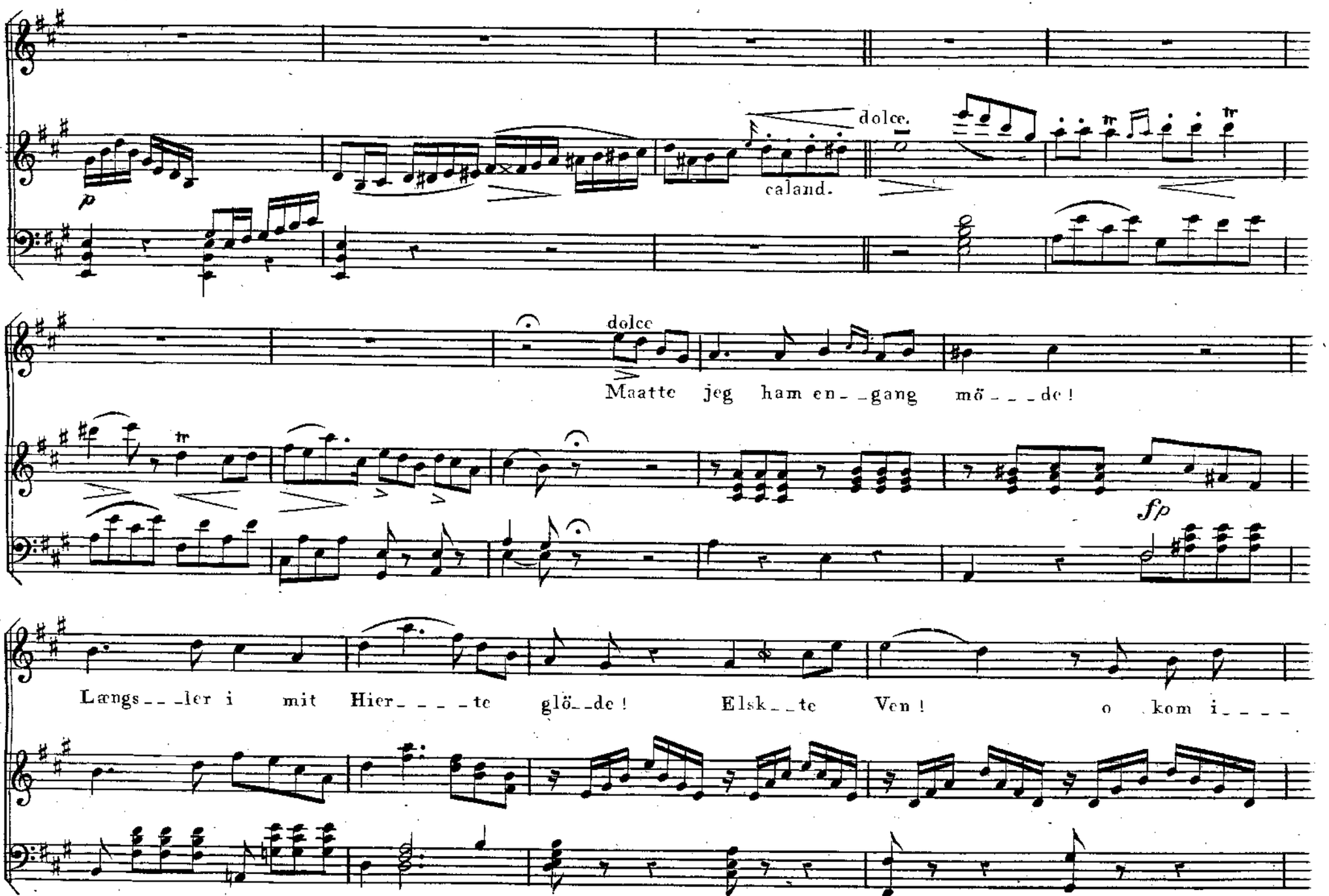
dolce.
caland.
dolce
Maatte jeg ham en_ _gang mö_ _ _de!
fp
Længs_ _ler i mit Hier_ _ _ _te glö_ _de! Elsk_ _te Ven! o kom i_ _ _ _

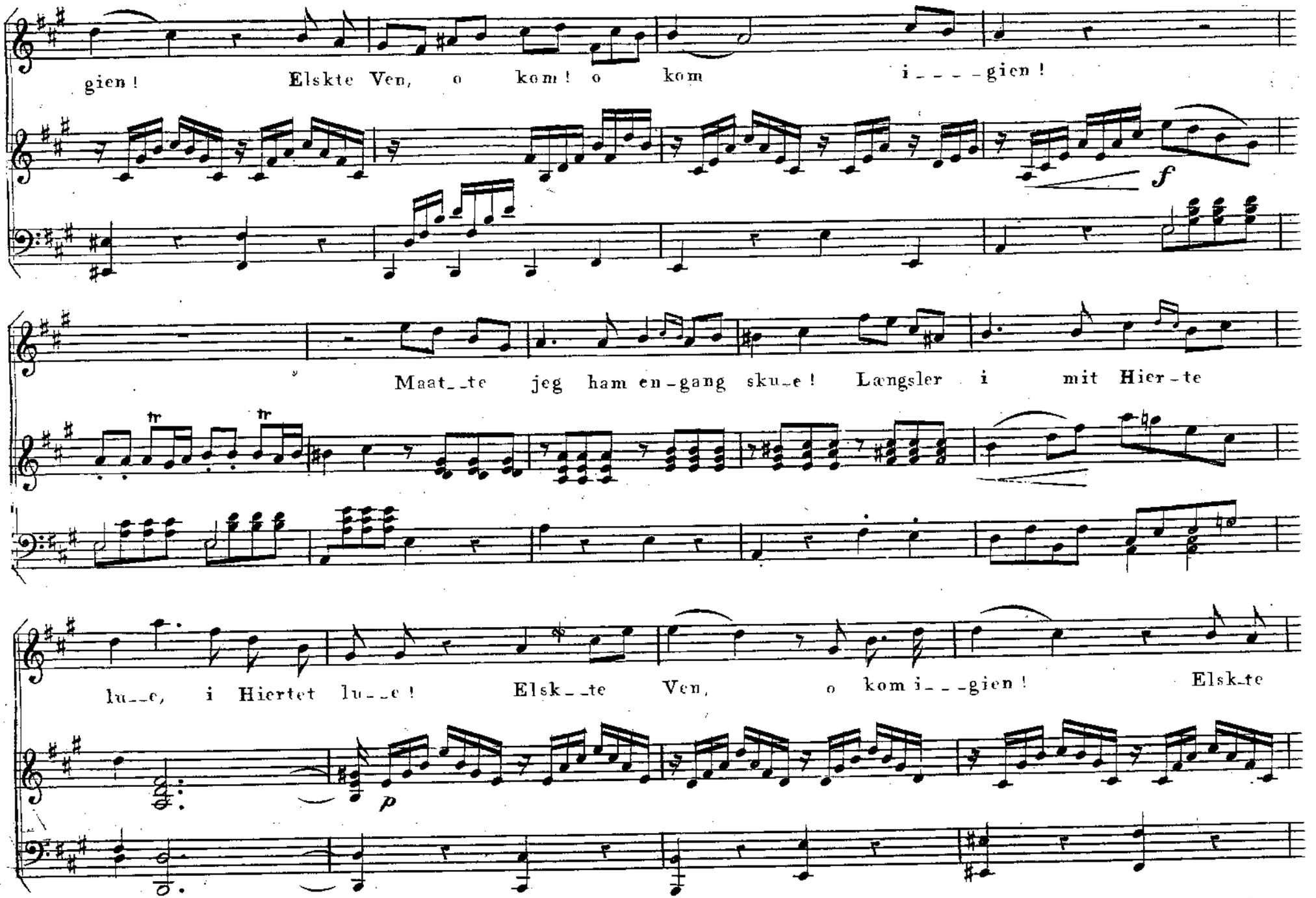
gien! Elskte Ven, o kom! o kom i - - - - gien!
f
Maat - te jeg ham en - gang sku - e! Længsler i mit Hier - te
lu - e, i Hiertet lu - e! Elsk - te Ven, o kom i - - - gien! Elsk - te
p

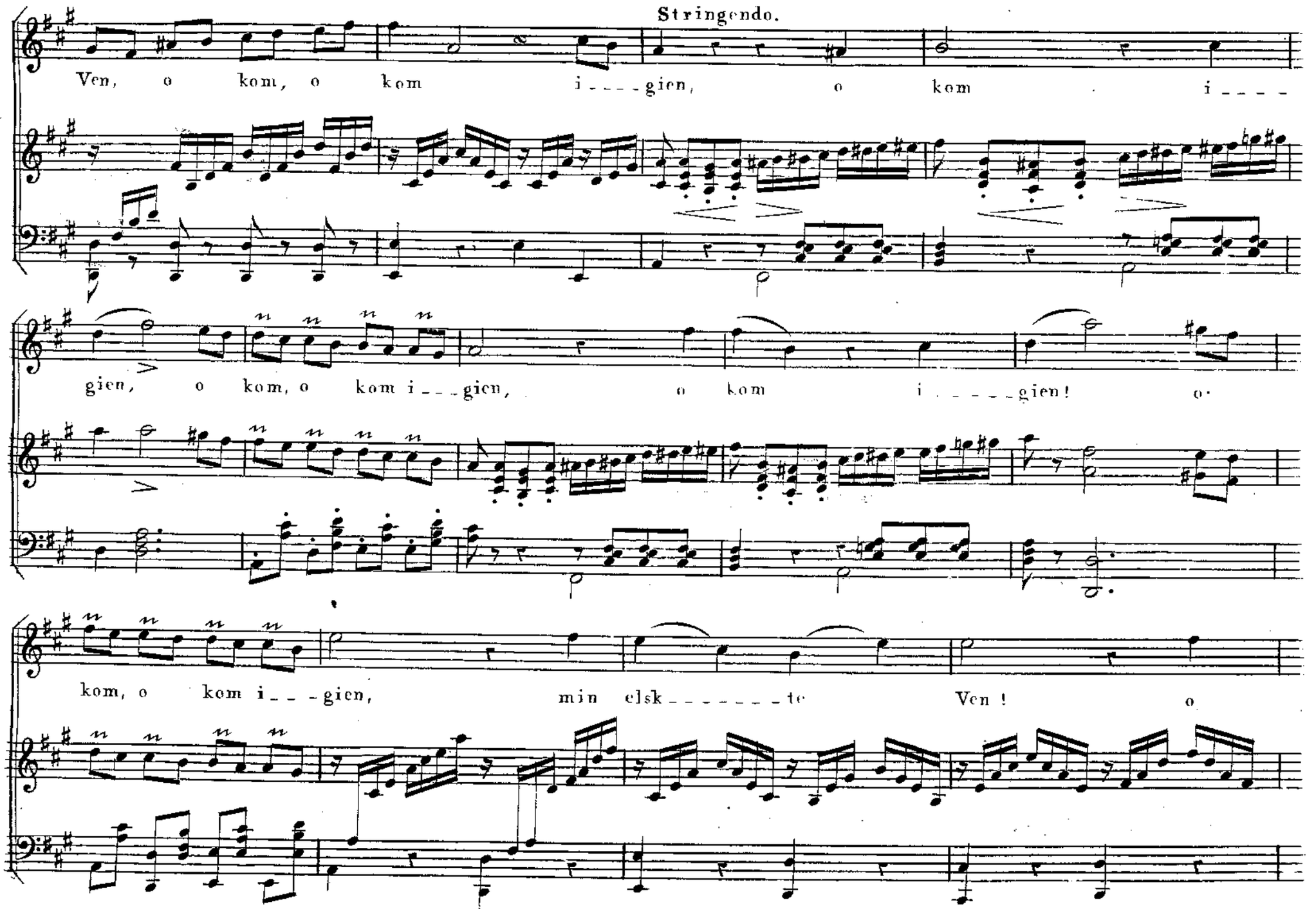
Stringendo.
Ven, o kom, o kom i - - - - gien, o kom i - - - -
gien, o kom, o kom i - - - gien, o kom i - - - - - gien! o·
kom, o kom i - - - gien, min elsk - - - - - - - te Ven ! o

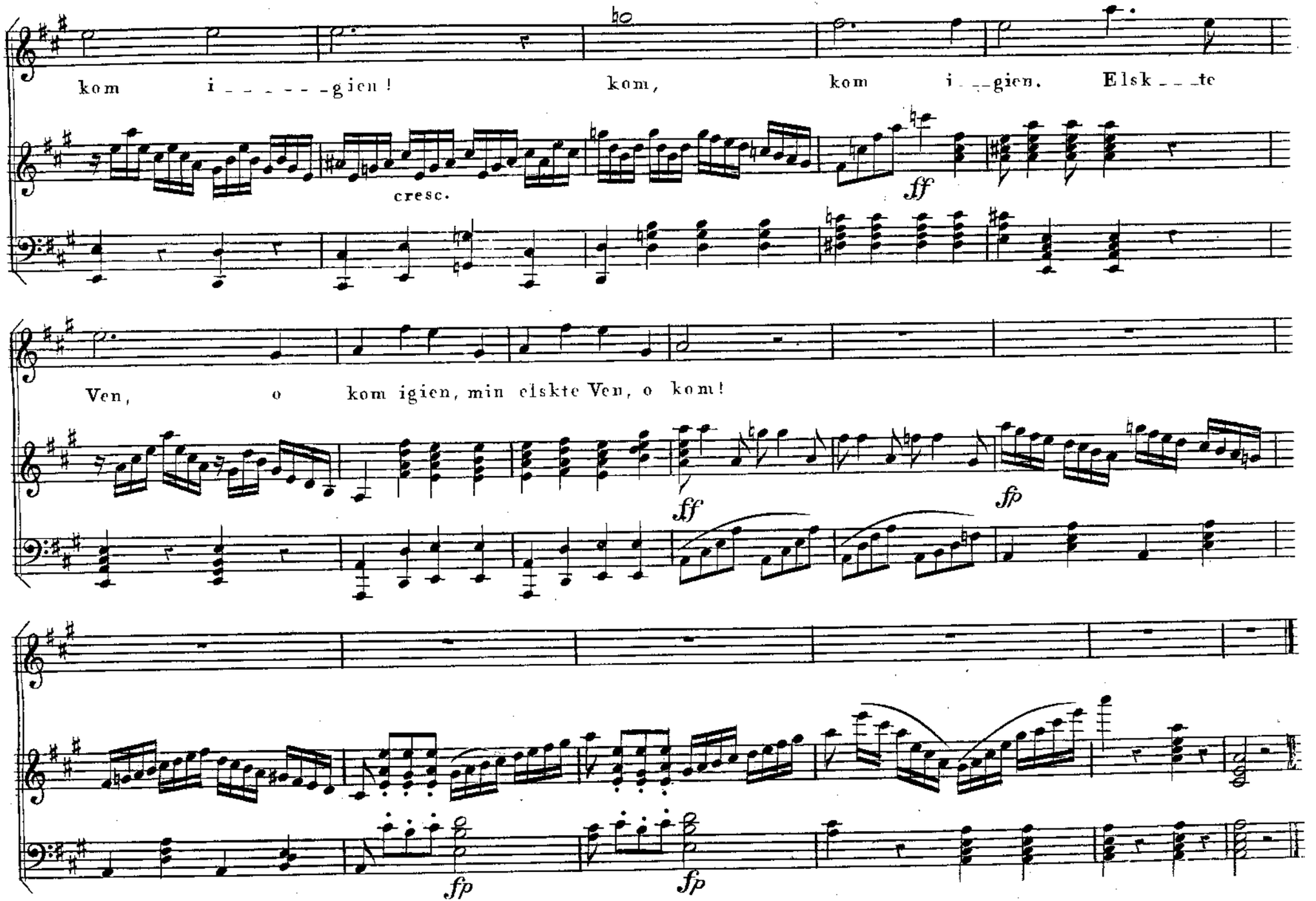
kom i _ _ _ _ _ _gien! kom, kom i _ _gien. Elsk _ _ _te
cresc.
ff
Ven, o kom igien, min elskte Ven, o kom!
ff
fp
fp
fp

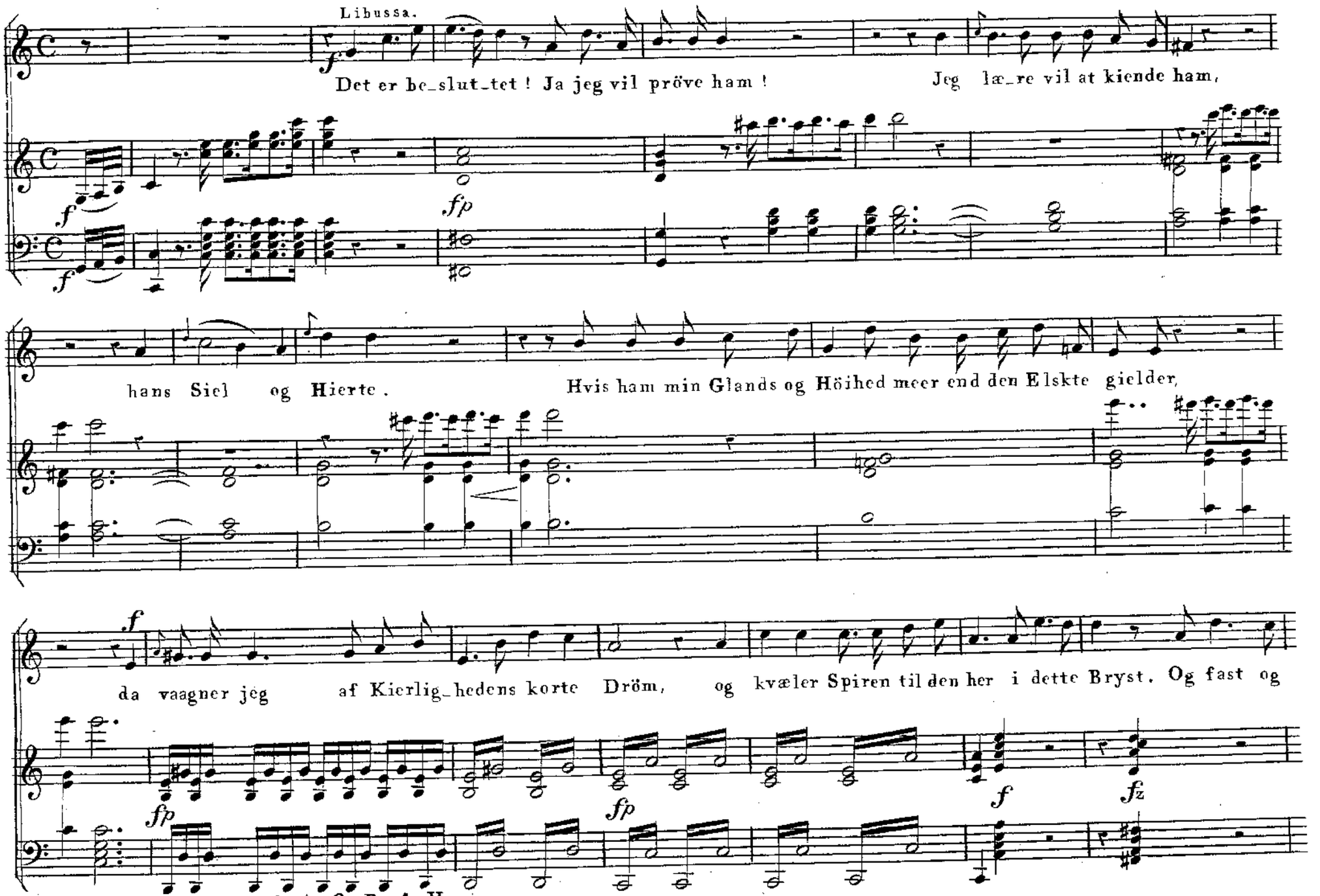
Libussa.
Det er be_slut_tet ! Ja jeg vil pröve ham ! Jeg læ_re vil at kiende ham,
hans Siel og Hierte. Hvis ham min Glands og Höihed meer end den Elskte gielder,
da vaagner jeg af Kierlig_hedens korte Dröm, og kvæler Spiren til den her i dette Bryst. Og fast og

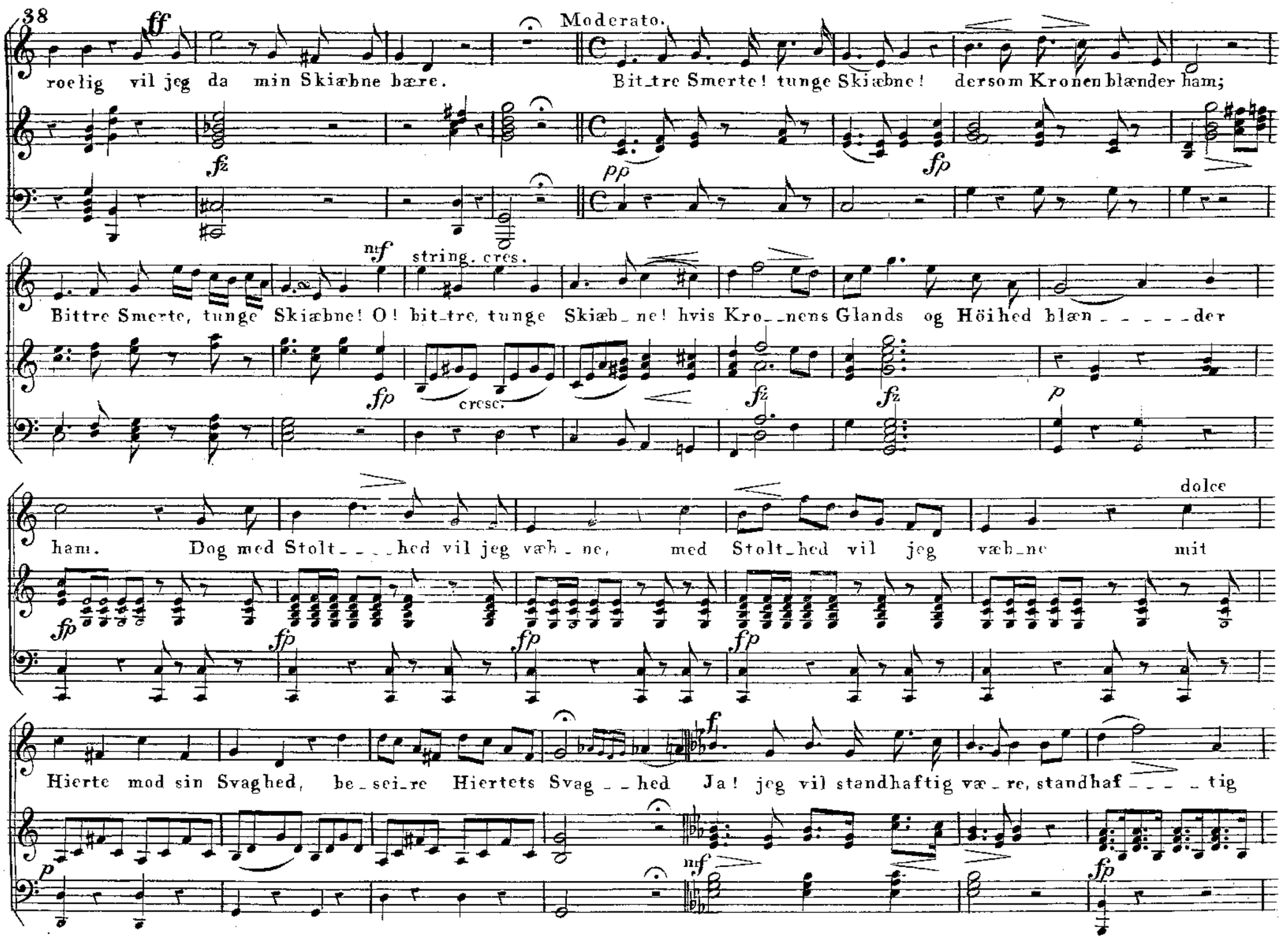
ff
Moderato.
roelig vil jeg da min Skiæbne bære.
Bit_tre Smerte! tunge Skiæbne! dersom Kronen blænder ham;
fz
pp
fp
nf
string. cres.
Bittre Smerte, tunge Skiæbne! O! bit_tre, tunge Skiæb_ne! hvis Kro_nens Glands og Höihed blæn_der
fp
cresc.
fz
fz
p
dolce
ham. Dog med Stolt_hed vil jeg væb_ne, med Stolt_hed vil jeg væb_ne mit
fp
fp
fp
fp
Hierte mod sin Svaghed, be_sei_re Hiertets Svag_hed Ja! jeg vil standhaftig væ_re, standhaf_tig
f
p
nf
fp

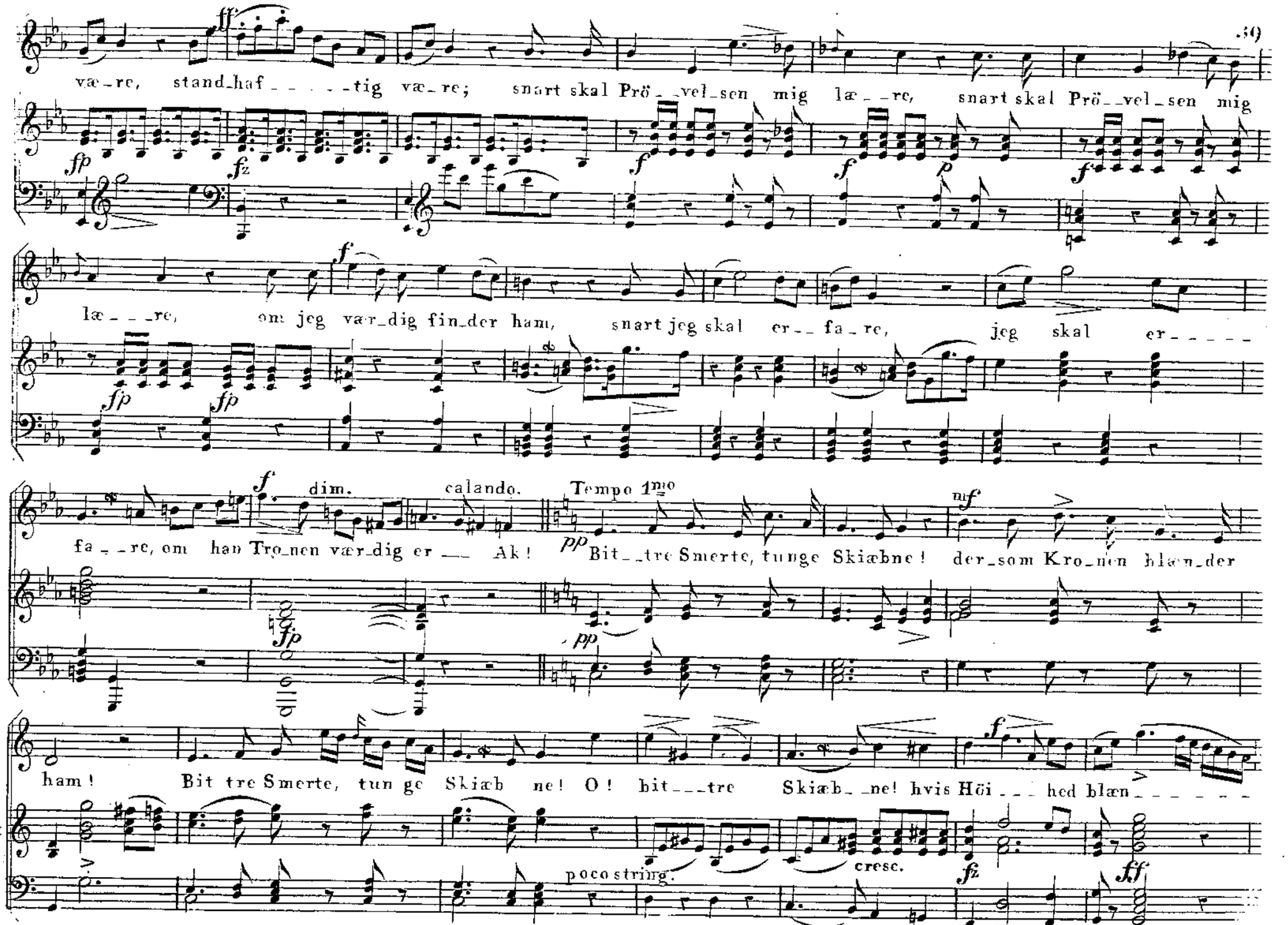
væ_re, stand_haf_ _ _ _ _tig væ_re; snart skal Prö_ _vel_sen mig læ_ _re, snart skal Prö_ _vel_sen mig
læ_ _ _re, om jeg vær_dig fin_der ham, snart jeg skal er_ _ fa_re, jeg skal er_ _ _ _ _
fa_ _re, om han Tro_nen vær_dig er _ _ Ak! Bit_ _tre Smerte, tunge Skiæbne! der_som Kro_nen blæn_der
ham! Bit tre Smerte, tun ge Skiæb ne! O! bit_ _ _tre Skiæb_ _ne! hvis Höi_ _ _ hed blæn_ _ _ _ _ _
dim.
calando.
Tempo 1mo
poco string.
cresc.

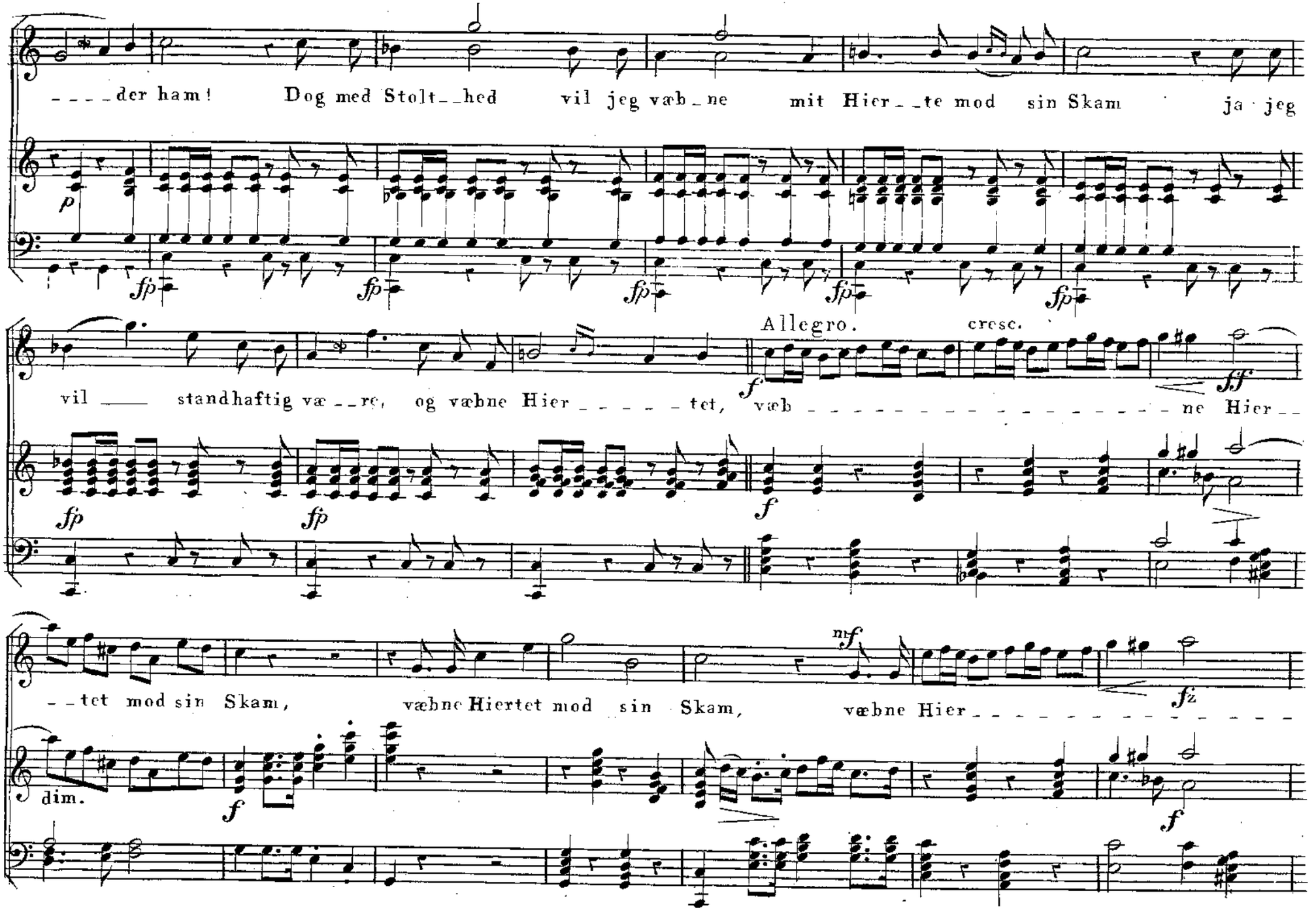
der ham! Dog med Stolt_hed vil jeg væb_ne mit Hier_te mod sin Skam ja jeg
Allegro.
cresc.
vil standhaftig væ_re, og væbne Hier_tet, væb_ne Hier_
tet mod sin Skam, væbne Hiertet mod sin Skam, væbne Hier
dim.

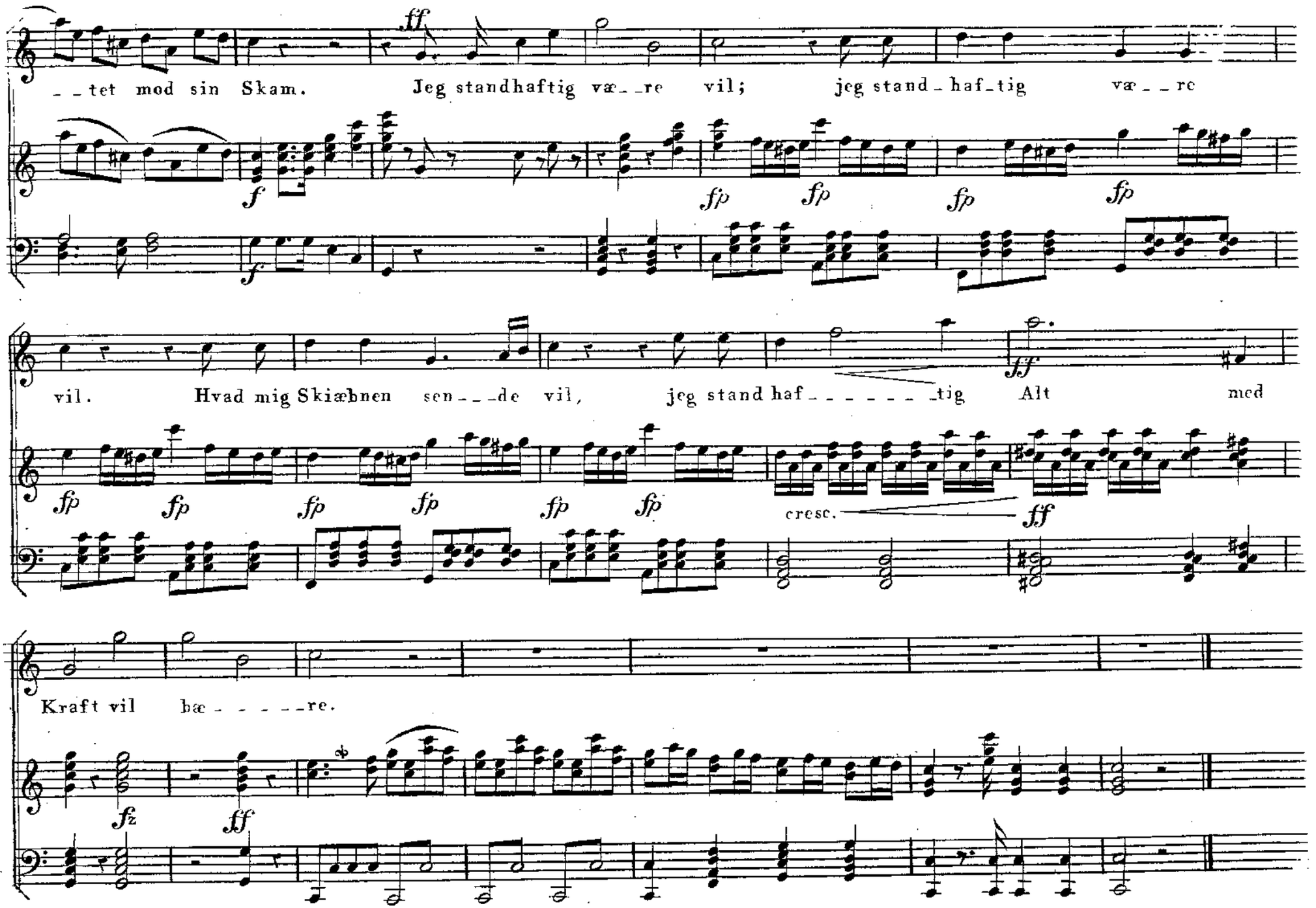
_ _tet mod sin Skam. Jeg standhaftig væ_ _re vil; jeg stand_haf_tig væ_ _re
vil. Hvad mig Skiæbnen sen_ _ _de vil, jeg stand haf_ _ _ _ _ _ _tig Alt med
cresc.
Kraft vil bæ_ _ _ _ _ _re.

Arie af Syngestykket Libussa.

C. Kreutzer.

Allegro molto.

f

Saa bryd da frem, forborgne Glæde! smiil i min haabopfyldte Sjæl; tag i mit Bryst paany dit Sæde!

skab der et varigt, himmelsk Held.

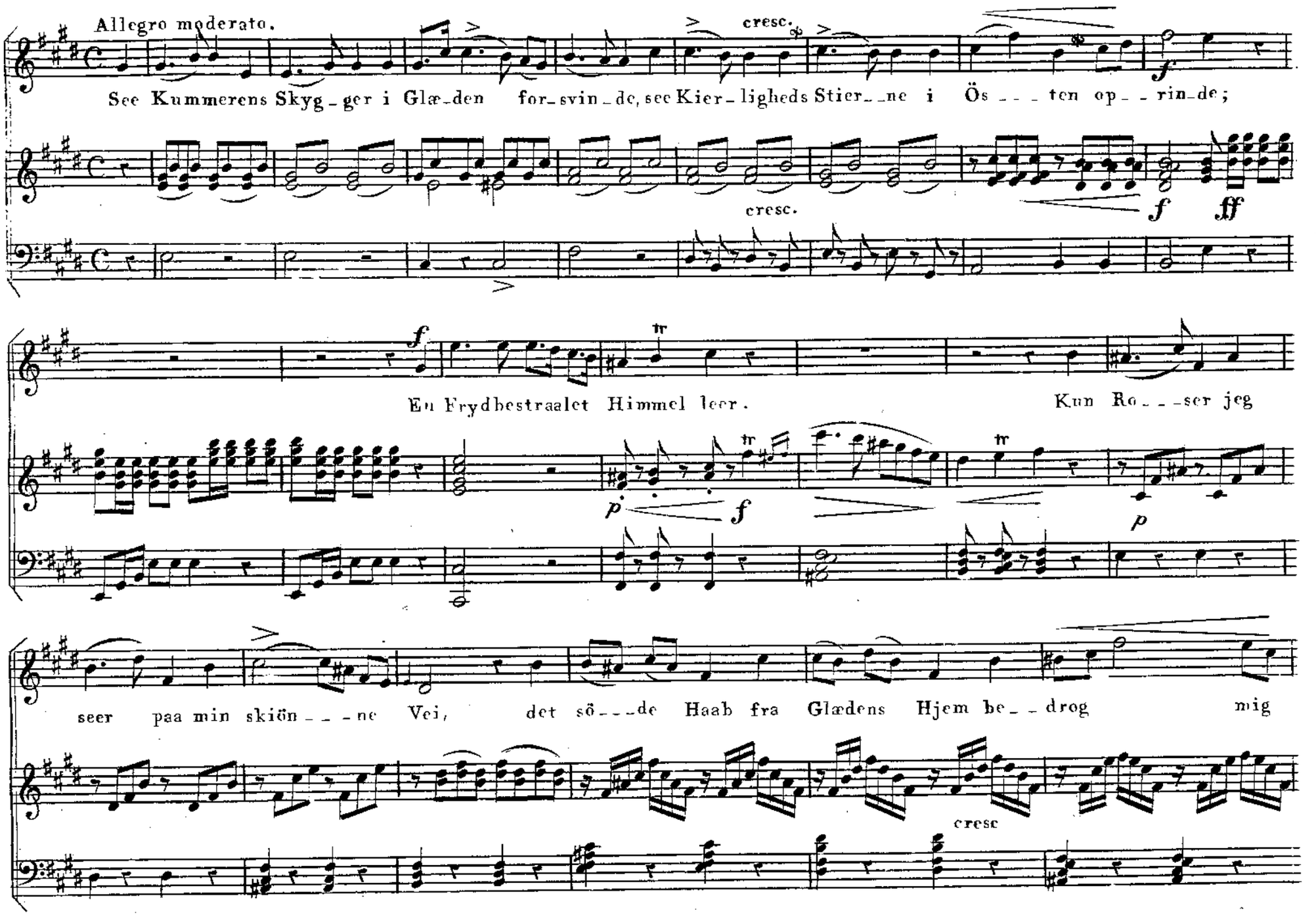
Allegro moderato.
cresc.
See Kummerens Skyg_ger i Glæ_den for_svin_de, see Kier_ligheds Stier_ne i Ös___ten op__rin_de;
cresc.
f
ff
En Frydbestraalet Himmel leer.
Kun Ro___ser jeg
seer paa min skiön___ne Vei, det sö___de Haab fra Glædens Hjem be__drog mig
cresc

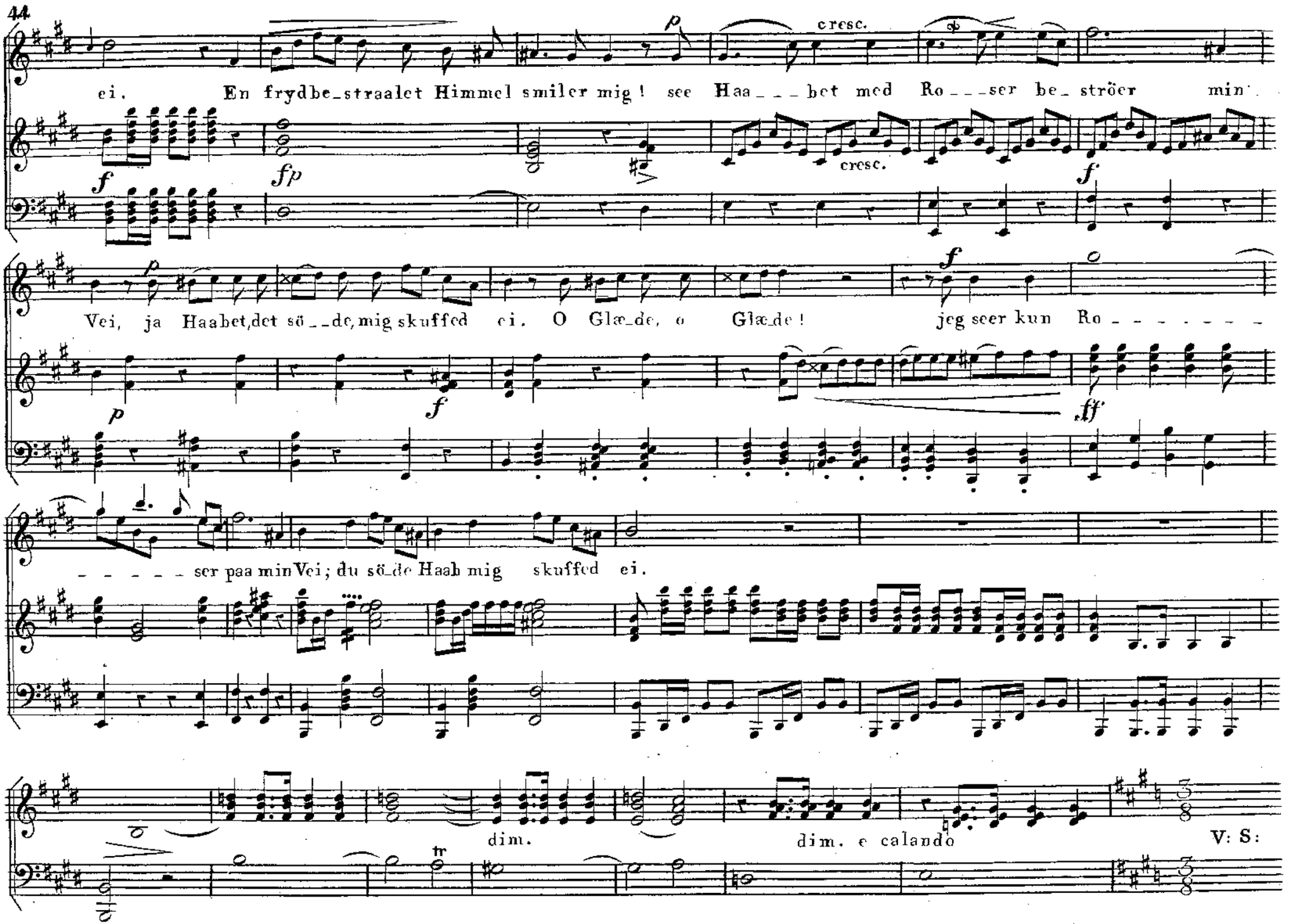
ei. En frydbe_straalet Himmel smiler mig! see Haa___bet med Ro___ser be_ströer min
cresc.
cresc.
Vei, ja Haabet,det sö__de,mig skuffed ei. O Glæ_de, o Glæ_de! jeg seer kun Ro_____
ser paa minVei; du sö_de Haab mig skuffed ei.
dim.
dim. e calando
V: S:

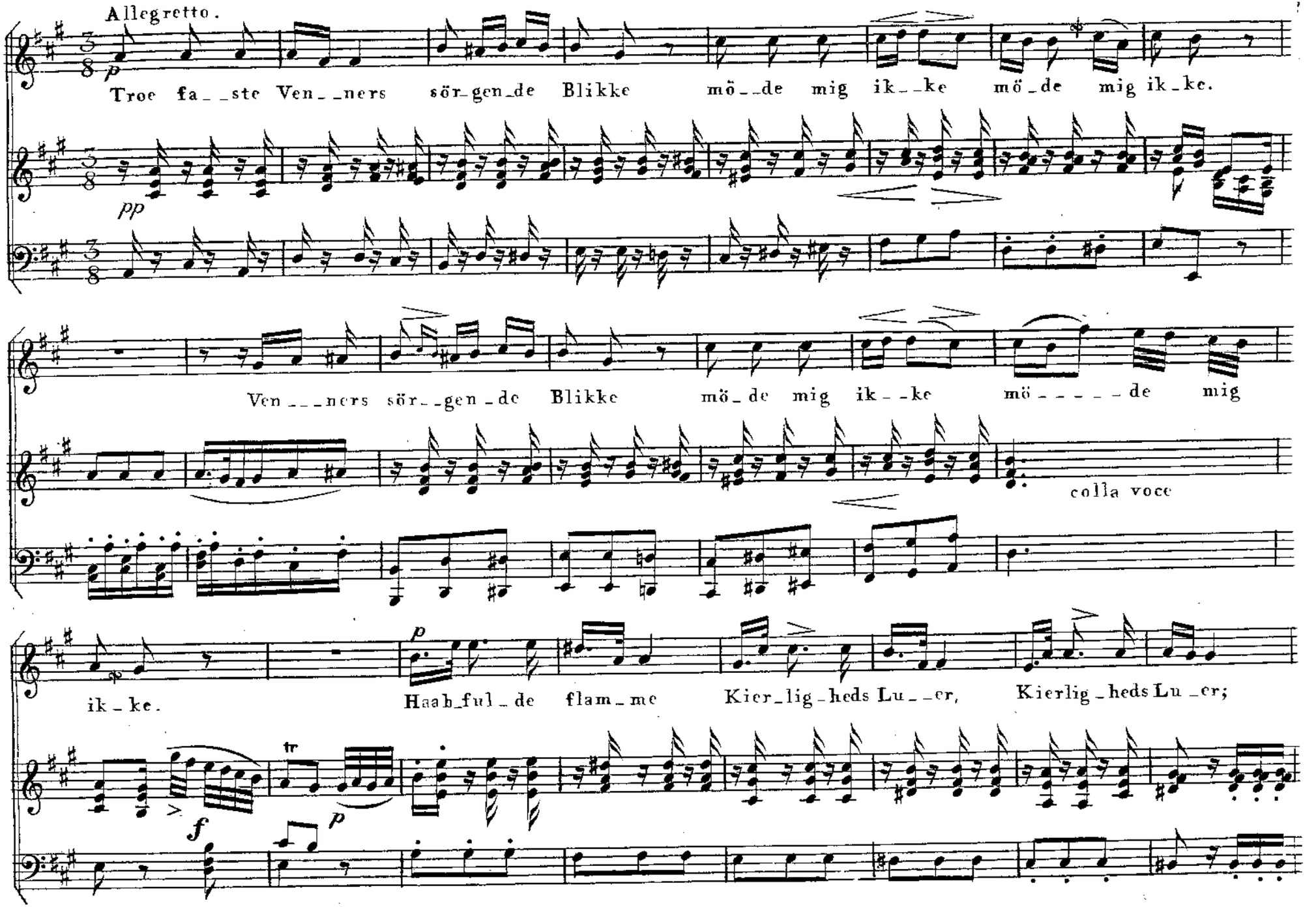
Allegretto.
p
Troe fa_ste Ven_ners sör_gen_de Blikke mö_de mig ik_ke mö_de mig ik_ke.
pp
Ven_ners sör_gen_de Blikke mö_de mig ik_ke mö_de mig
colla voce
ik_ke.
p
Haab_ful_de flam_me Kier_lig_heds Lu_er, Kierlig_heds Lu_er;
tr
f
p

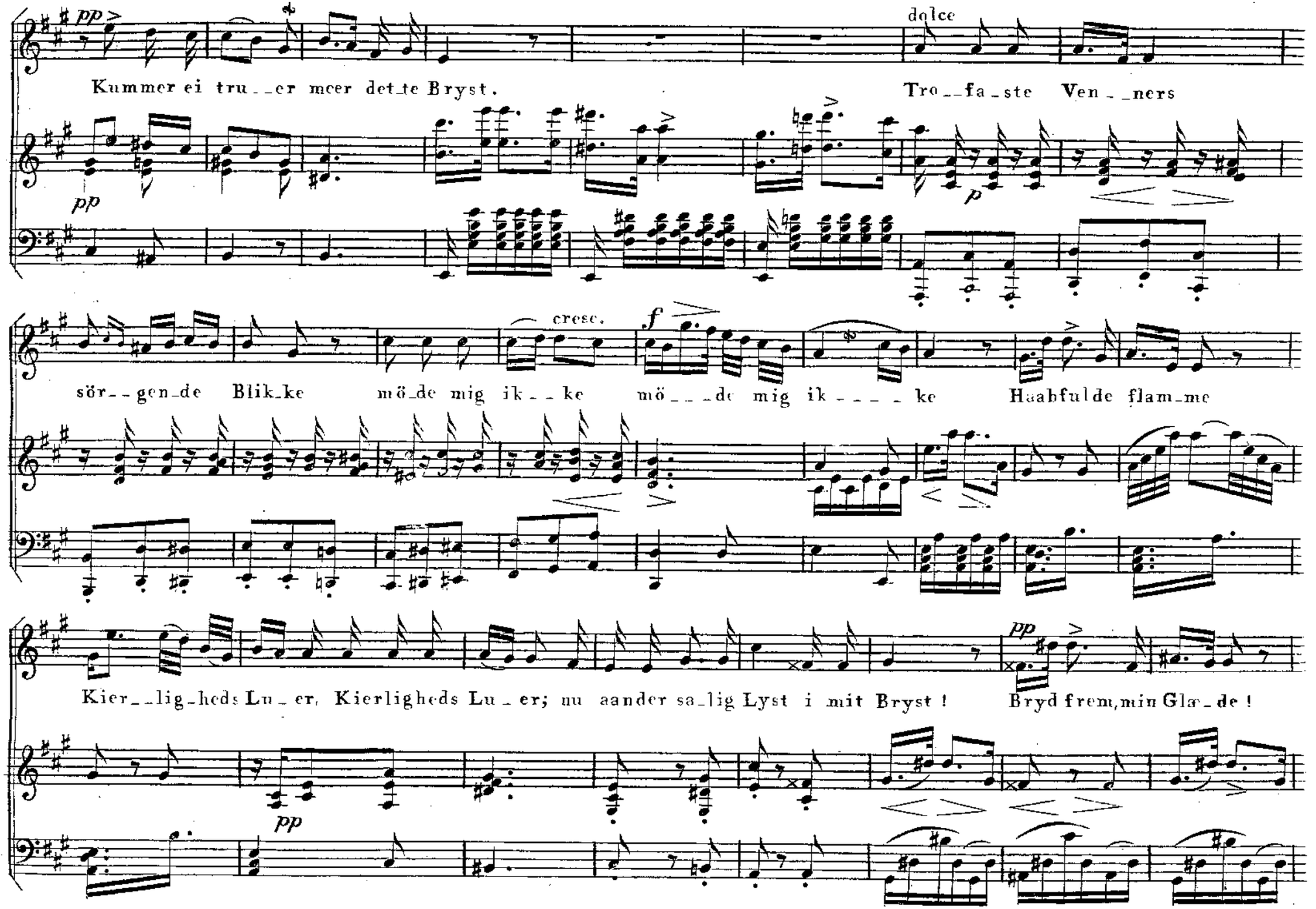
pp
dolce
Kummer ei tru_er meer det_te Bryst.
Tro_fa_ste Ven_ners
pp
p
cresc.
f
sör_gen_de Blik_ke mö_de mig ik_ke mö_de mig ik_ke Haabfulde flam_me
pp
Kier_lig_heds Lu_er, Kierligheds Lu_er; nu aander sa_lig Lyst i mit Bryst! Bryd frem, min Glæ_de!
pp

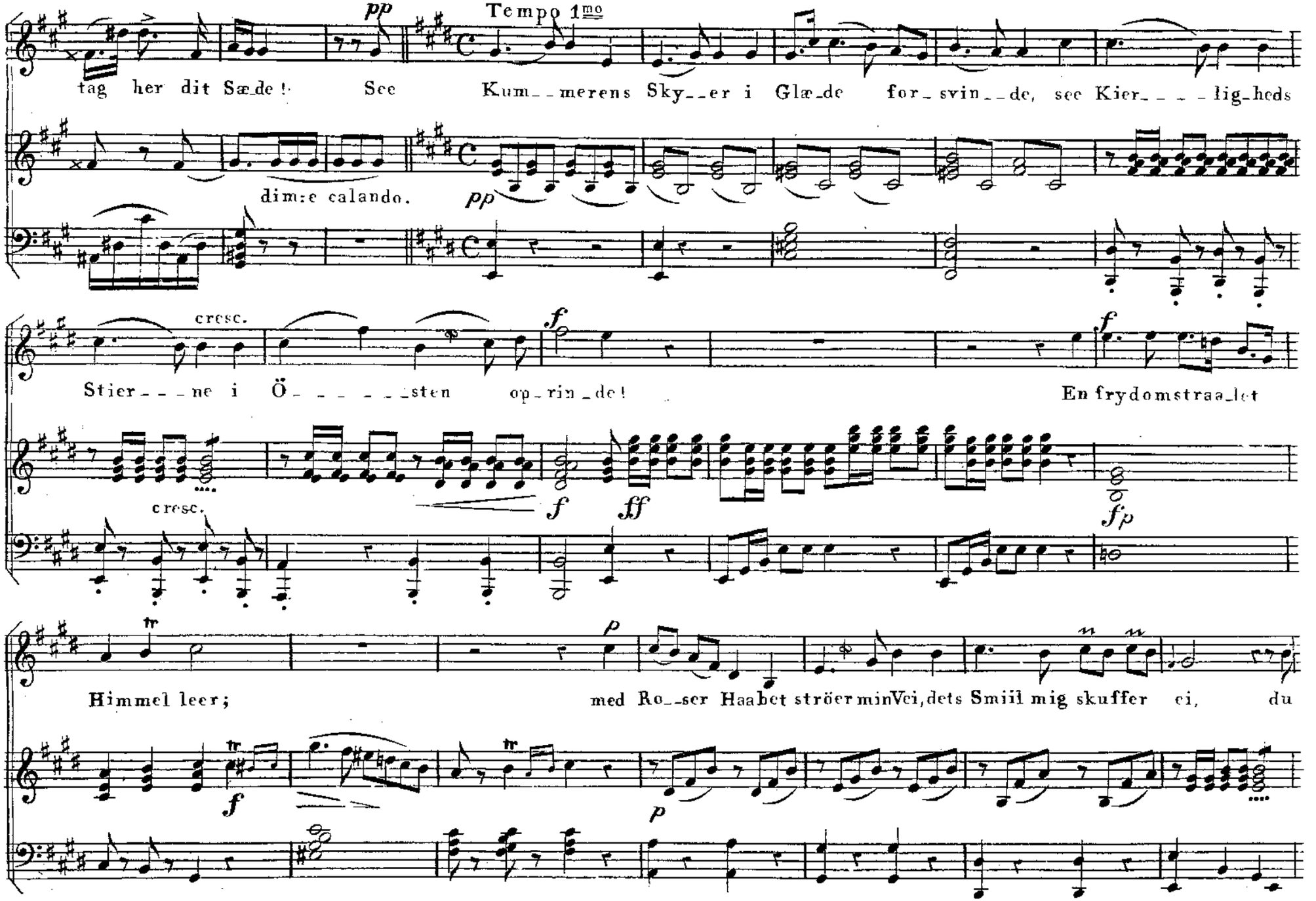
pp
Tempo 1mo
tag her dit Sæde! See Kum_merens Sky_er i Glæde for_svin_de, see Kier_lig_heds
dimie calando.
pp
cresc.
Stier_ne i Ö_sten op_rin_de! En frydomstraa_let
cresc.
f
ff
fp
Himmel leer; med Ro_ser Haabet ströer min Vei, dets Smiil mig skuffer ei, du
f
p

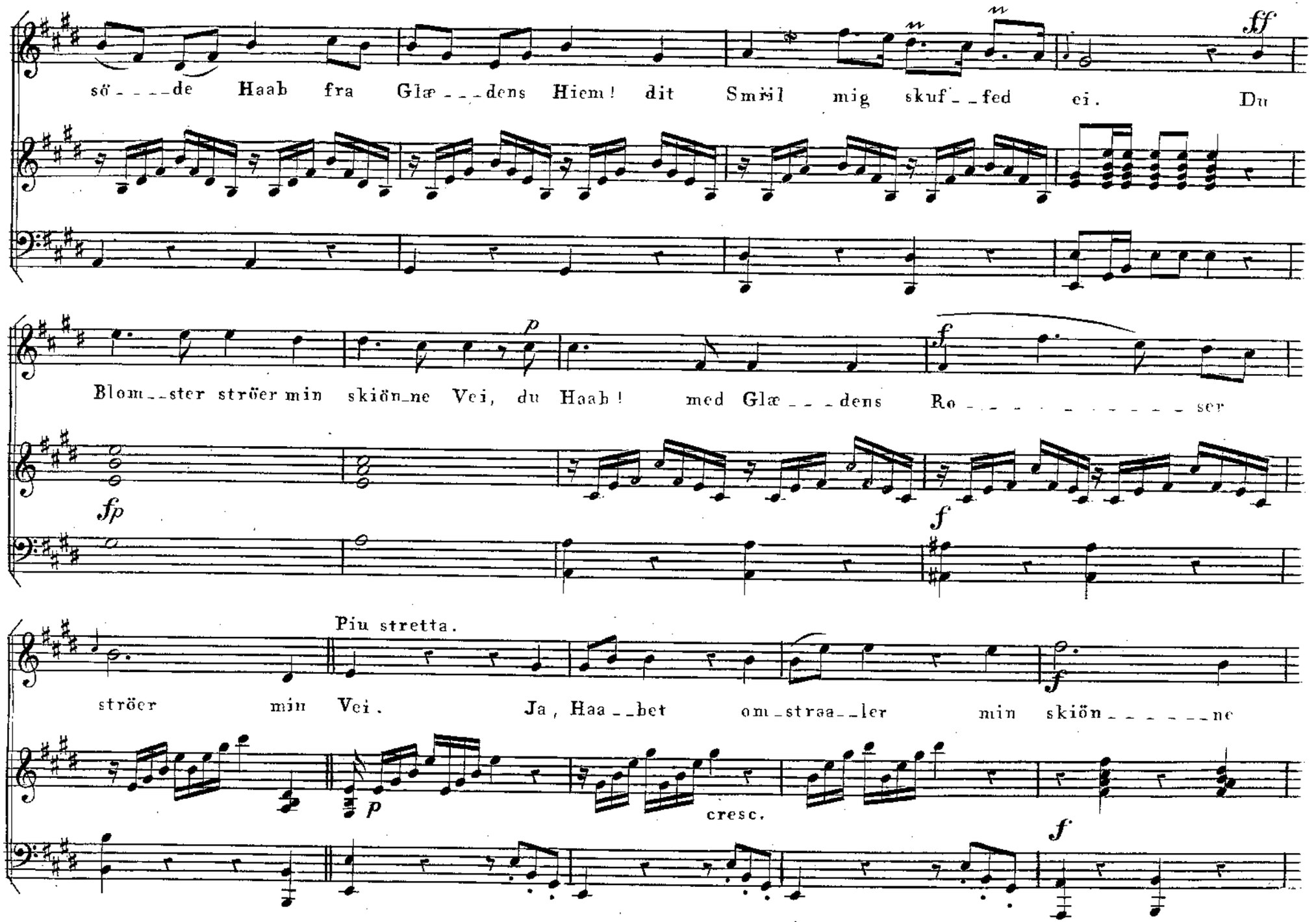
sö - - - - de Haab fra Glæ - - - dens Hiem! dit Smiil mig skuf - - fed ei. Du
ff
Blom - - ster ströer min skiön-ne Vei, du Haab! med Glæ - - - dens Ro - - - - - - - - - - - - - ser
p
fp
f
f
Piu stretta.
ströer min Vei. Ja, Haa - - bet om-straa - - ler min skiön - - - - - - - ne
f
p
cresc.
f

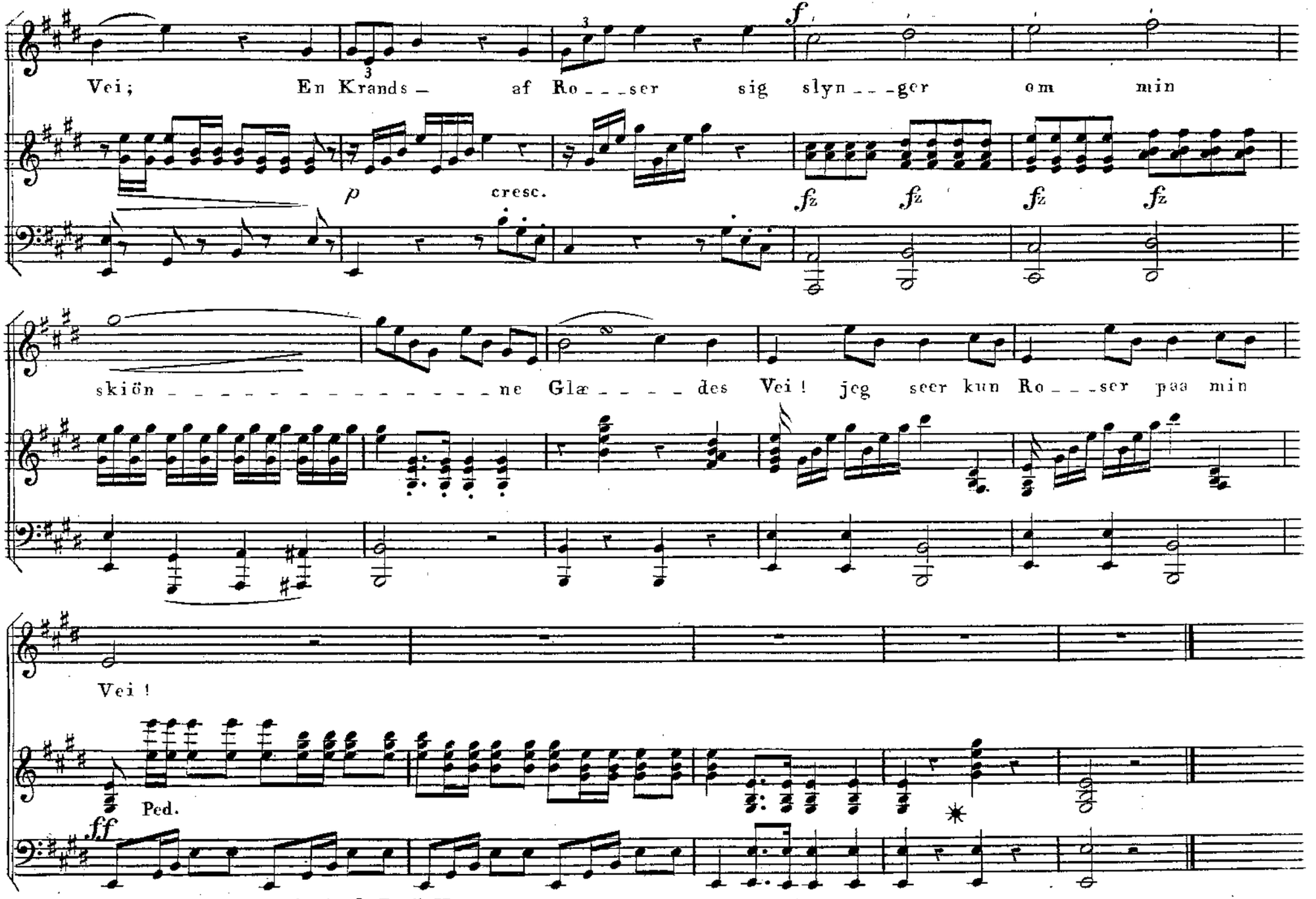
Vei; En Krands – af Ro – – ser sig slyn – – ger om min
p cresc.
f
fz fz fz fz
skiön – – – – – – – – – – – – – – – ne Glæ – – – – des Vei! jeg seer kun Ro – – ser paa min
Vei!
Ped.
ff

Andante con moto.

J Nat jeg dröm_te un_ _ _der_lig! paa

pp

Her_sker_ _sæ_ _ _det saae jeg dig, i_ _ _fört en Fyr_ _ _ste_dragt. Du Kro_nen paa dit Ho_ _ved

bar, din Thro_nes Him_ _mel tin dred klar af Æ_ _ _del_ _ _ _ste_ _ _nes

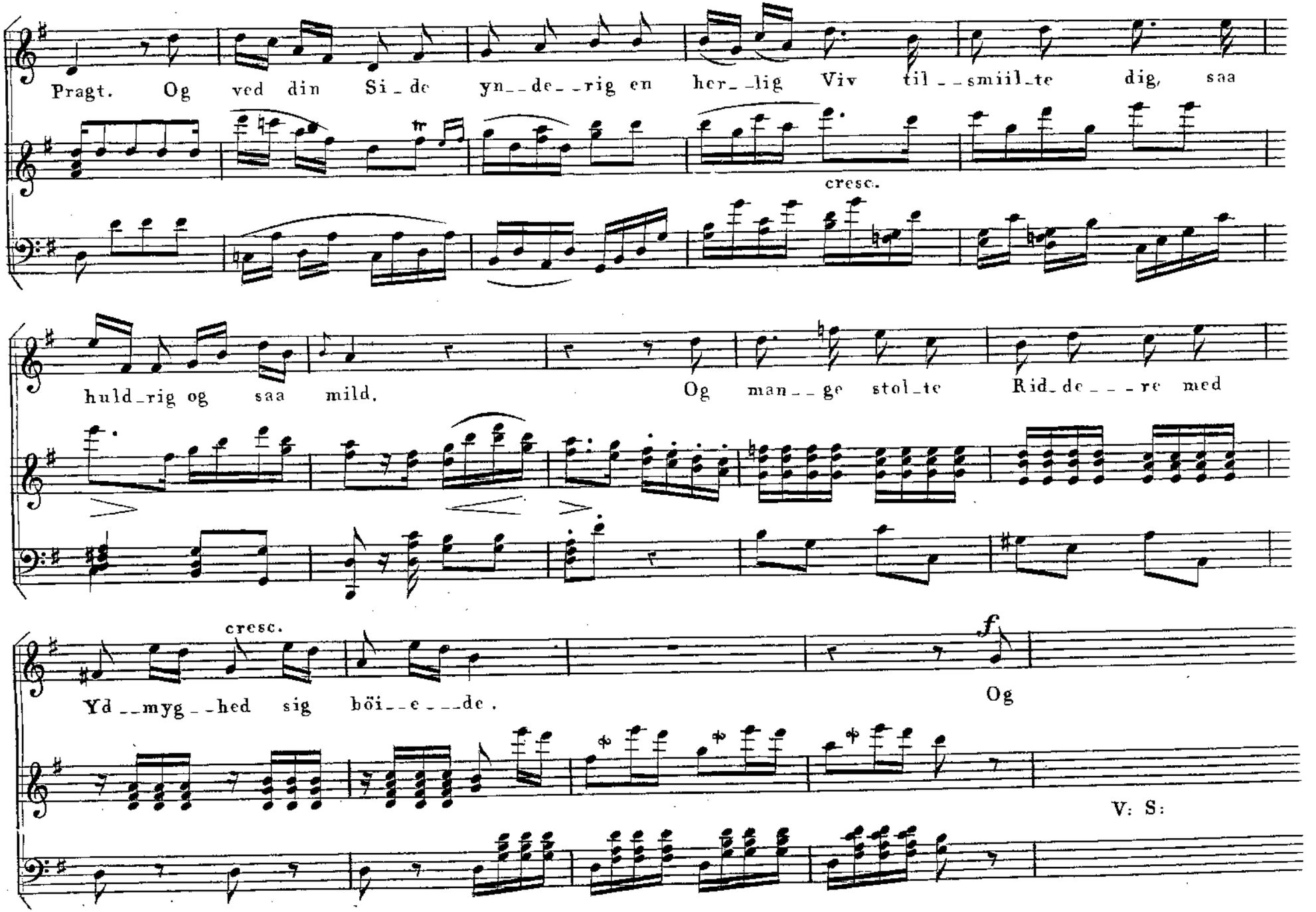
Pragt. Og ved din Si_de yn__de_rig en her_lig Viv til__smiil_te dig, saa
cresc.
huld_rig og saa mild. Og man__ge stol_te Rid_de___re med
cresc.
Yd__myg__hed sig böi__e___de.
f
Og
V: S:

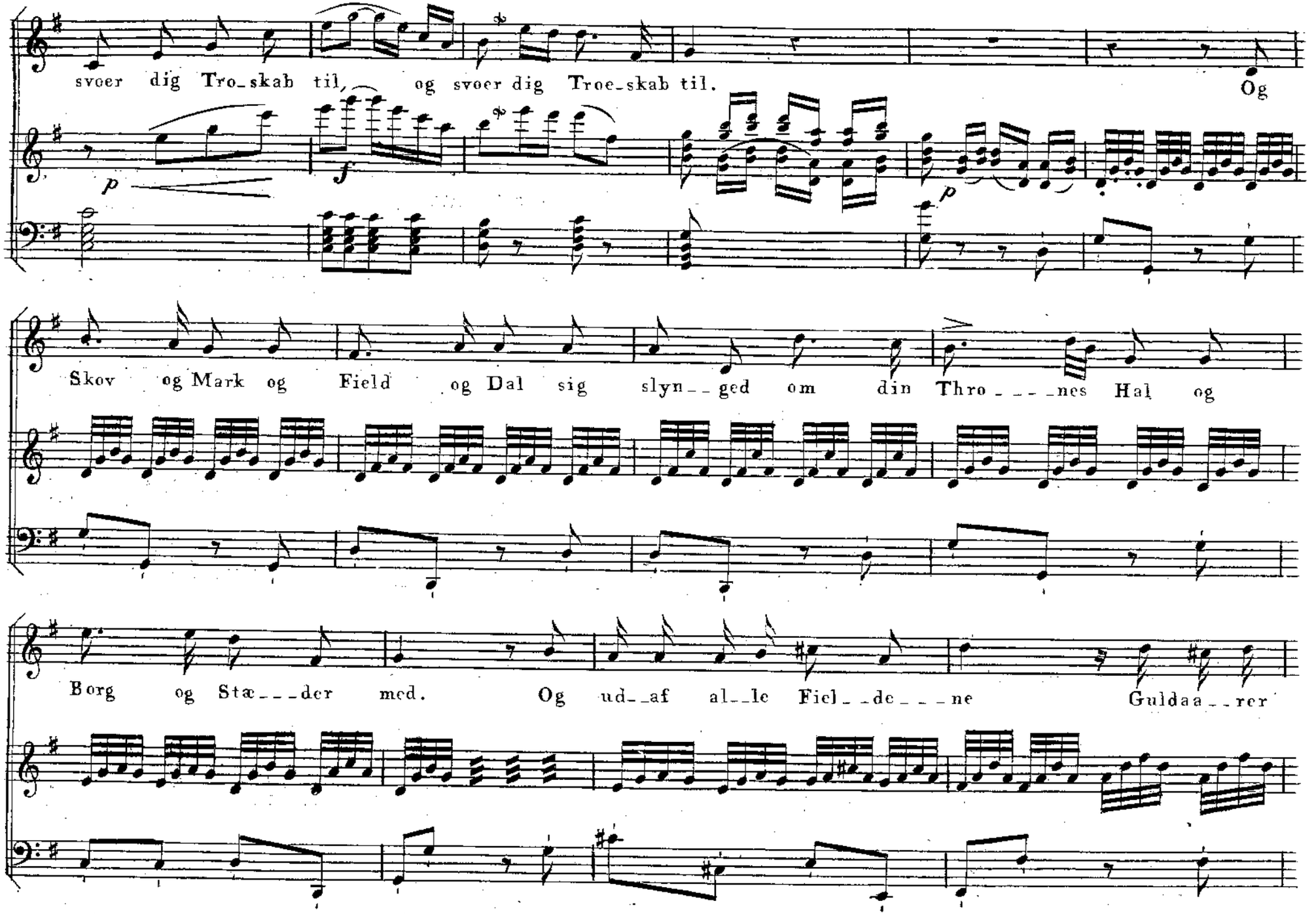
svoer dig Tro_skab til, og svoer dig Troe_skab til. Og
Skov og Mark og Field og Dal sig slyn__ged om din Thro____nes Hal og
Borg og Stæ___der med. Og ud__af al__le Fiel__de___ne Guldaa__rer

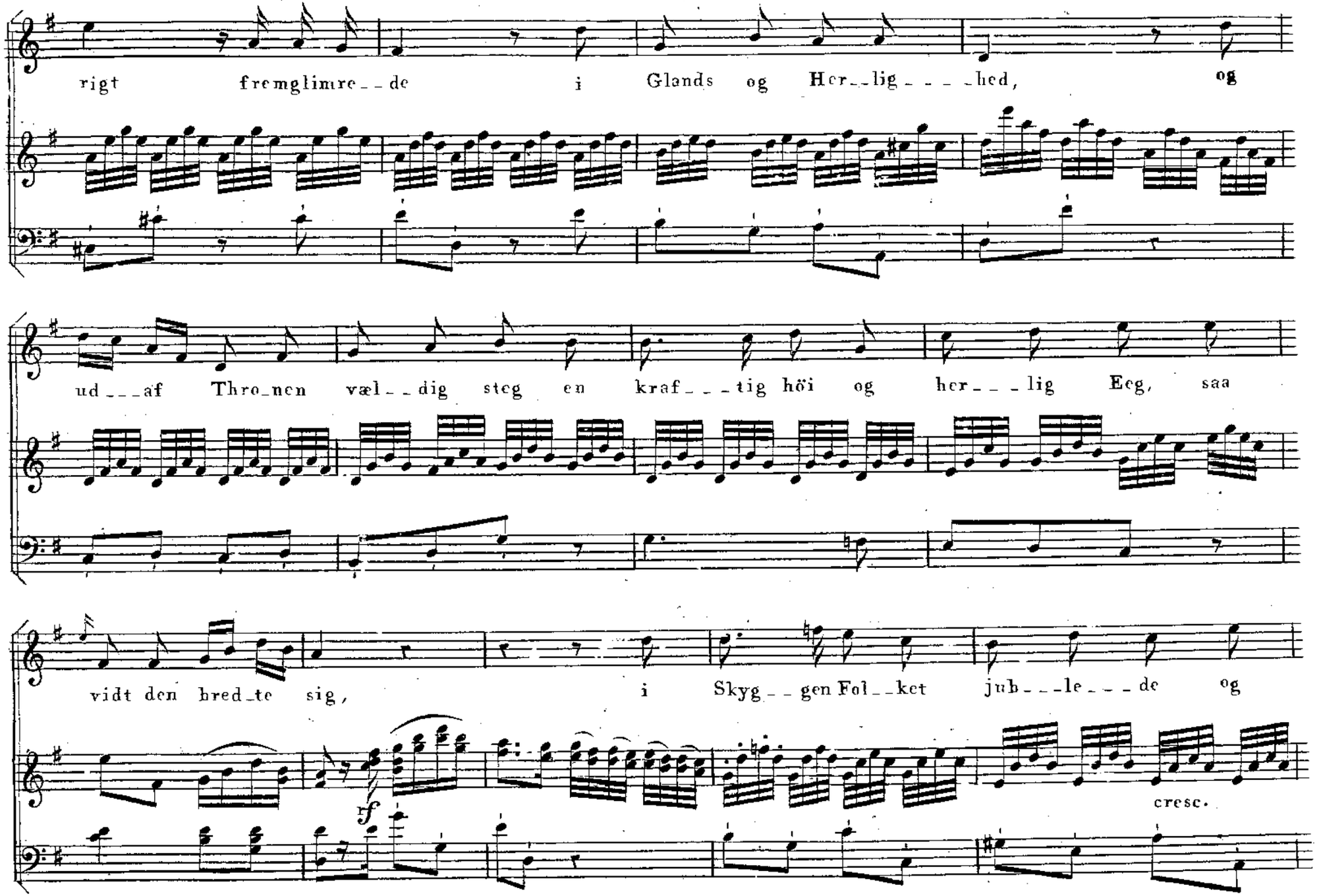
rigt fremglimre__de i Glands og Her__lig____hed, og
ud___af Thro_nen væl__dig steg en kraf___tig höi og her___lig Eeg, saa
vidt den bred_te sig, i Skyg__gen Fol__ket jub___le___de og
cresc.

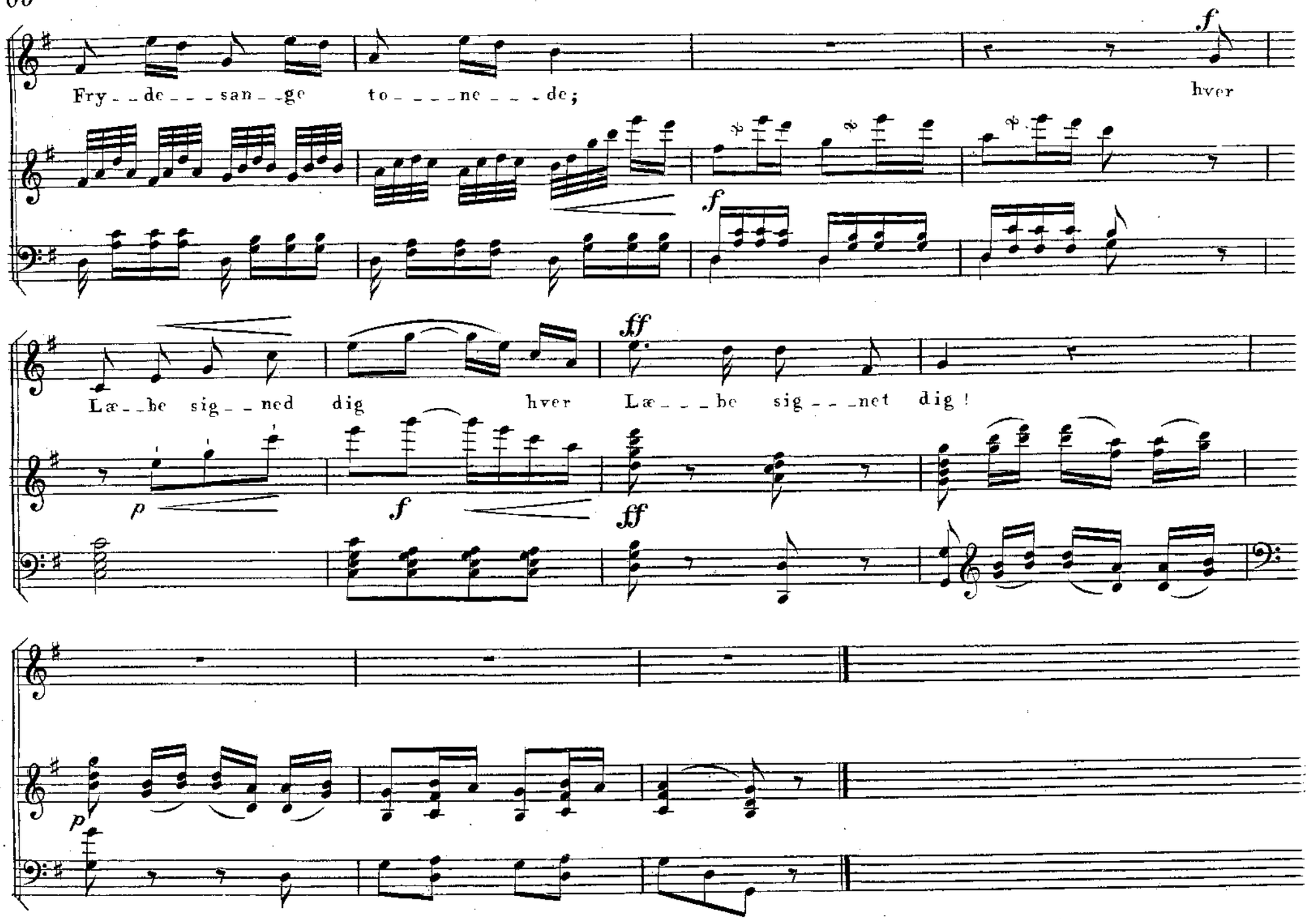
Fry_de_san_ge to_ne_de;
hver
Læ_be sig_ned dig
hver
Læ_be sig_net dig!