BRAMA OG BAJADEREN.

(1833.)

Arie.

Auber.

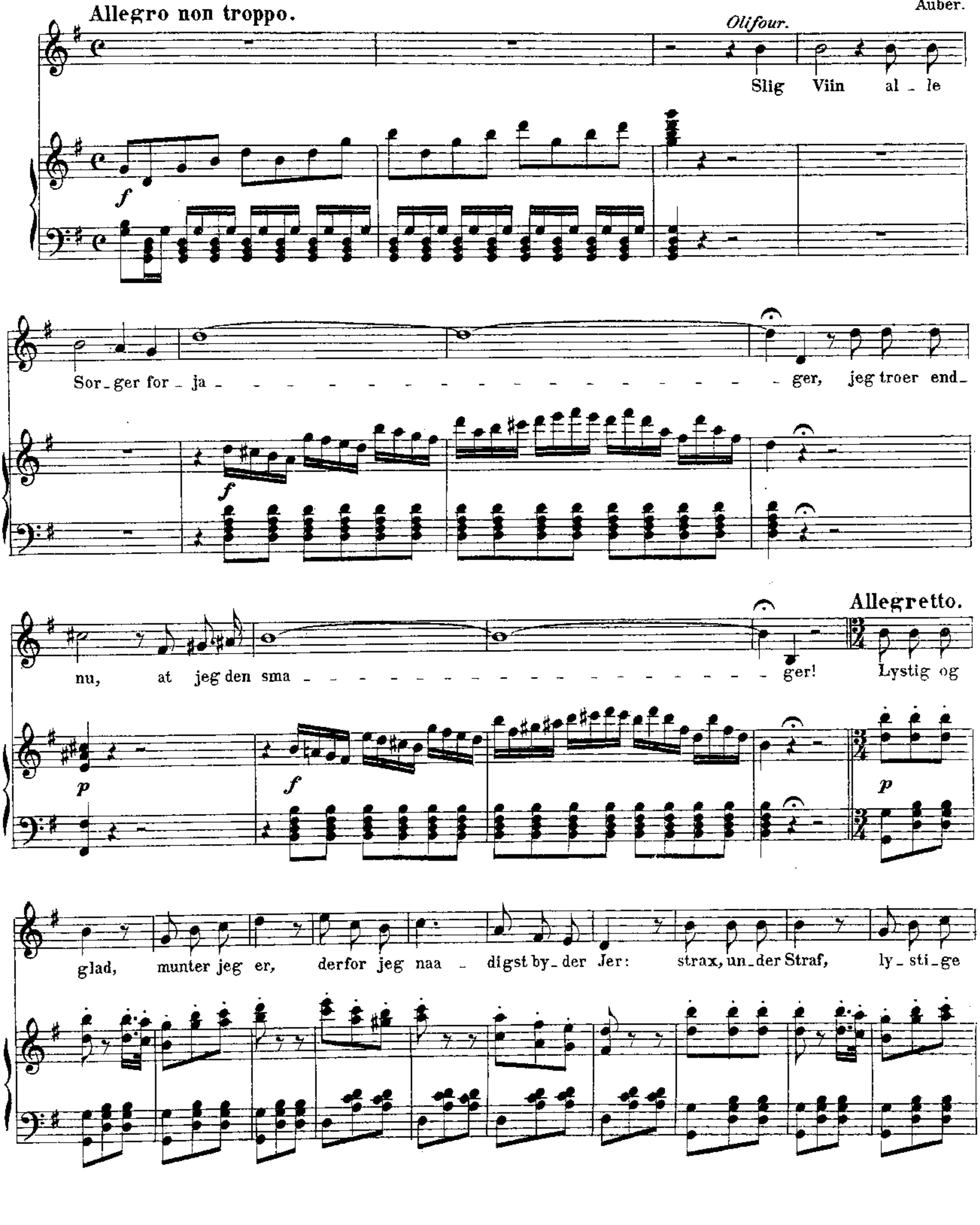

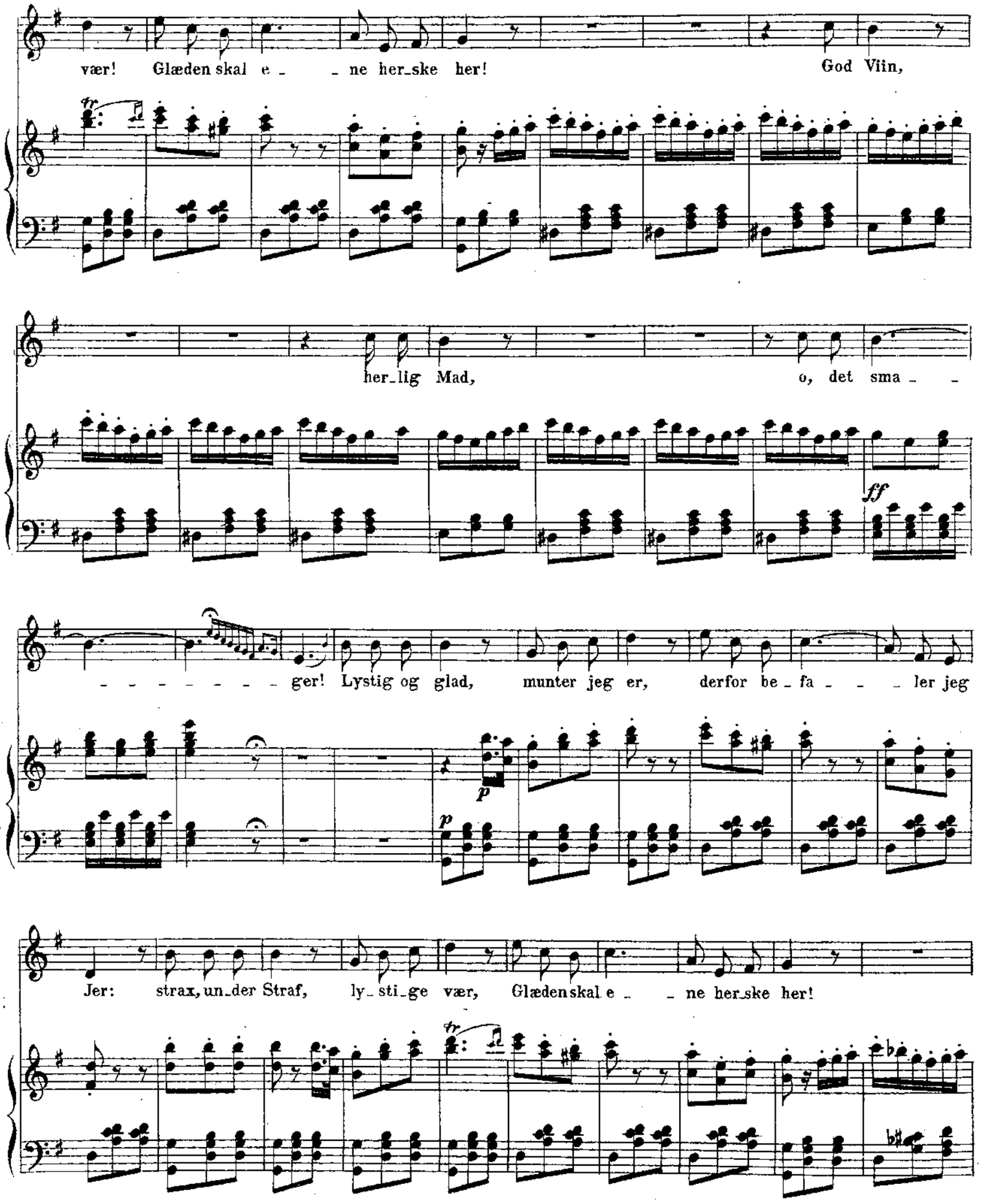
vær! Glæden skal e _ _ ne her_ske her! God Viin,
her_lig Mad, o, det sma _ _
ff
_ _ _ _ _ _ _ ger! Lystig og glad, munter jeg er, derfor be _ fa _ _ _ ler jeg
p
p
Jer: strax, un_der Straf, ly_sti_ge vær, Glædenskal e _ _ ne her_ske her!

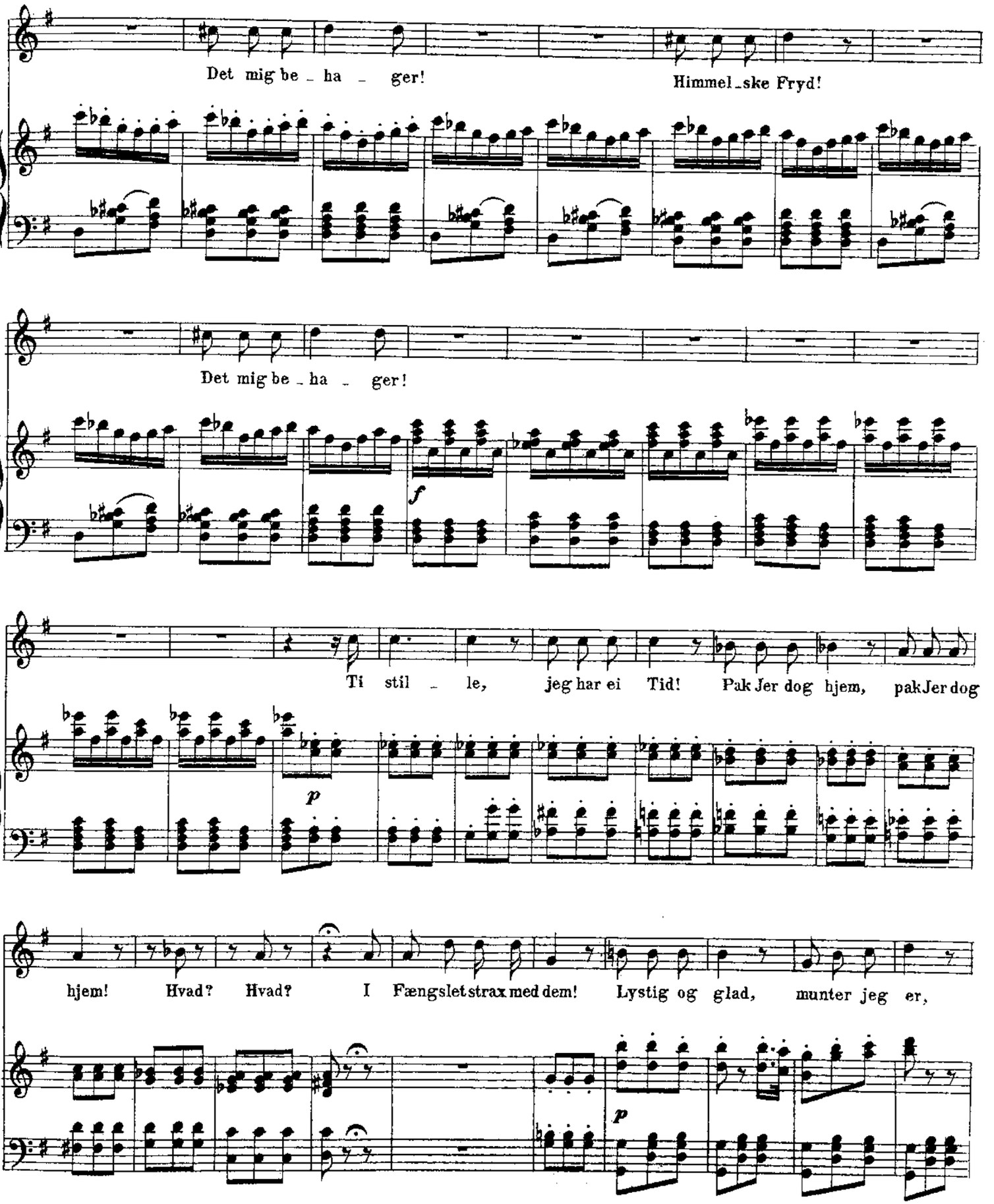
Det mig be - ha - ger!
Himmel-ske Fryd!
Det mig be - ha - ger!
f
Ti stil - le, jeg har ei Tid! Pak Jer dog hjem, pak Jer dog
p
hjem! Hvad? Hvad? I Fængslet strax med dem! Lystig og glad, munter jeg er,
p

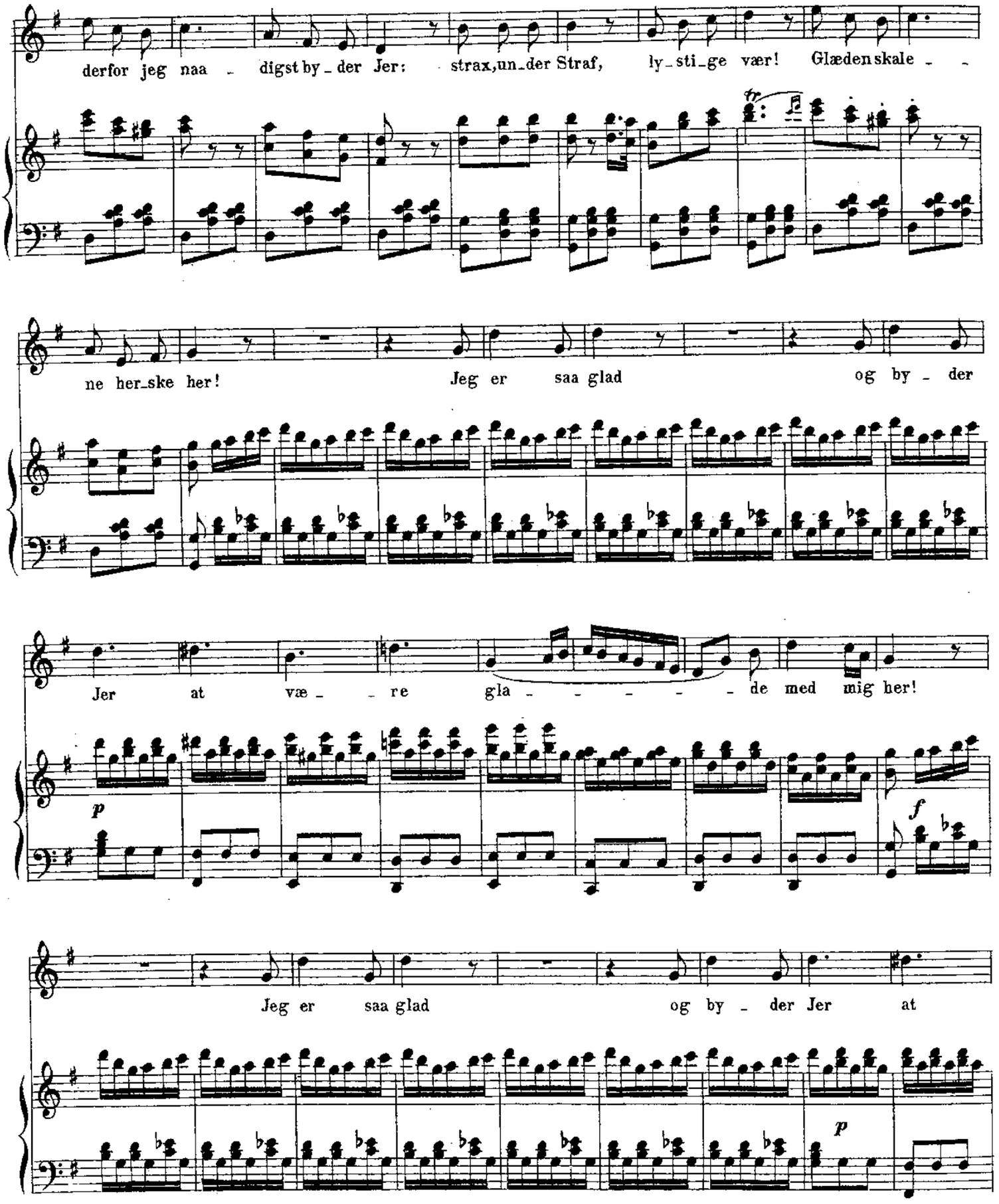
derfor jeg naa - digst by - der Jer: strax, un - der Straf, ly - sti - ge vær! Glæden skale - -
ne her - ske her! Jeg er saa glad og by - der
Jer at væ - - re gla - - - - - de med mig her!
p
f
Jeg er saa glad og by - der Jer at
p

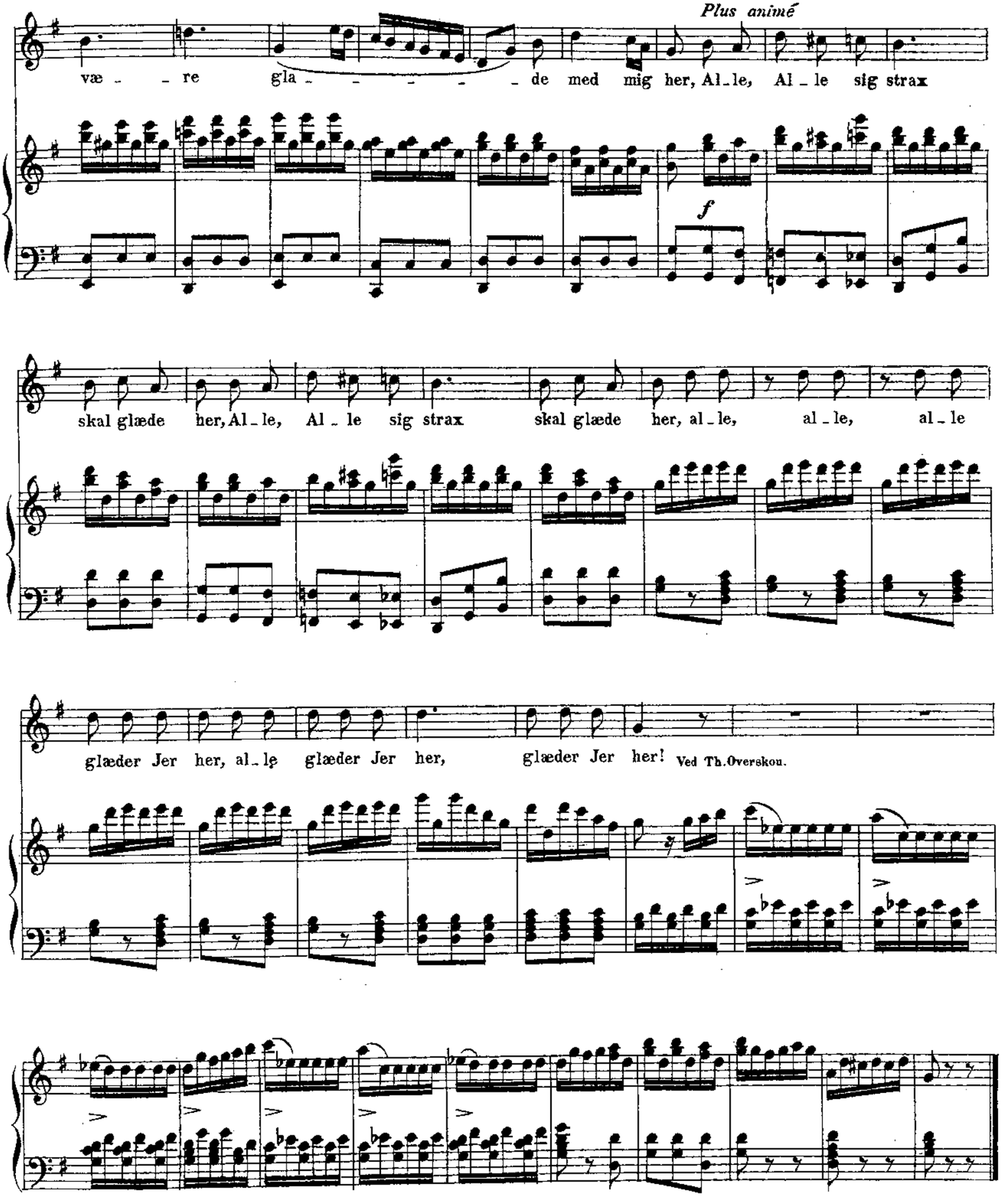
Plus animé
væ - re gla - de med mig her, Al-le, Al - le sig strax
f
skal glæde her, Al - le, Al - le sig strax skal glæde her, al - le, al - le, al - le
glæder Jer her, al - le glæder Jer her, glæder Jer her!
Ved Th. Overskou.