H. C. LUMBYE'S

TAENZE

für das Pianoforte zu 4 Händen

eingerichtet.

№ 1.	**Les Souvenirs de Paris.** Polka, Walzer u. Galopp	Pr.	15 Ngr.
„ 2.	**Eine Sommernacht in Dänemark.** Galopp	„	15 „
„ 3.	**Le Carnaval de Paris.** Polka	„	7½ „
„ 4.	**Erinnerung an Wien.** Walzer	„	20 „
„ 5.	**Donau-Blumen-Quadrille**	„	15 „
„ 6.	**Tivoli-Bazar-Galopp**	„	10 „
„ 7.	**Corsicaner-Galopp**	„	7½ „
№ 8.	**Gruss an die Heimath.** Walzer	Pr.	20 Ngr.
„ 9.	**Leopoldinen-Polka**	„	10 „
„ 10.	**Militair-Galopp**	„	10 „
„ 11.	**Fontaine-Walzer**	„	15 „
„ 12.	**Fest-Galopp**	„	10 „
„ 13.	**Nordische Studenten-Polka**	„	7½ „

Eigenthum der Verleger.

Leipzig, bei Breitkopf & Härtel.

LONDON, bei Ewer & Comp. **COPENHAGEN. bei Lose & Olsen.**

Eingetragen in das Vereins-Archiv.

Secondo.

LEOPOLDINEN POLKA.

C. H. Lumbye.

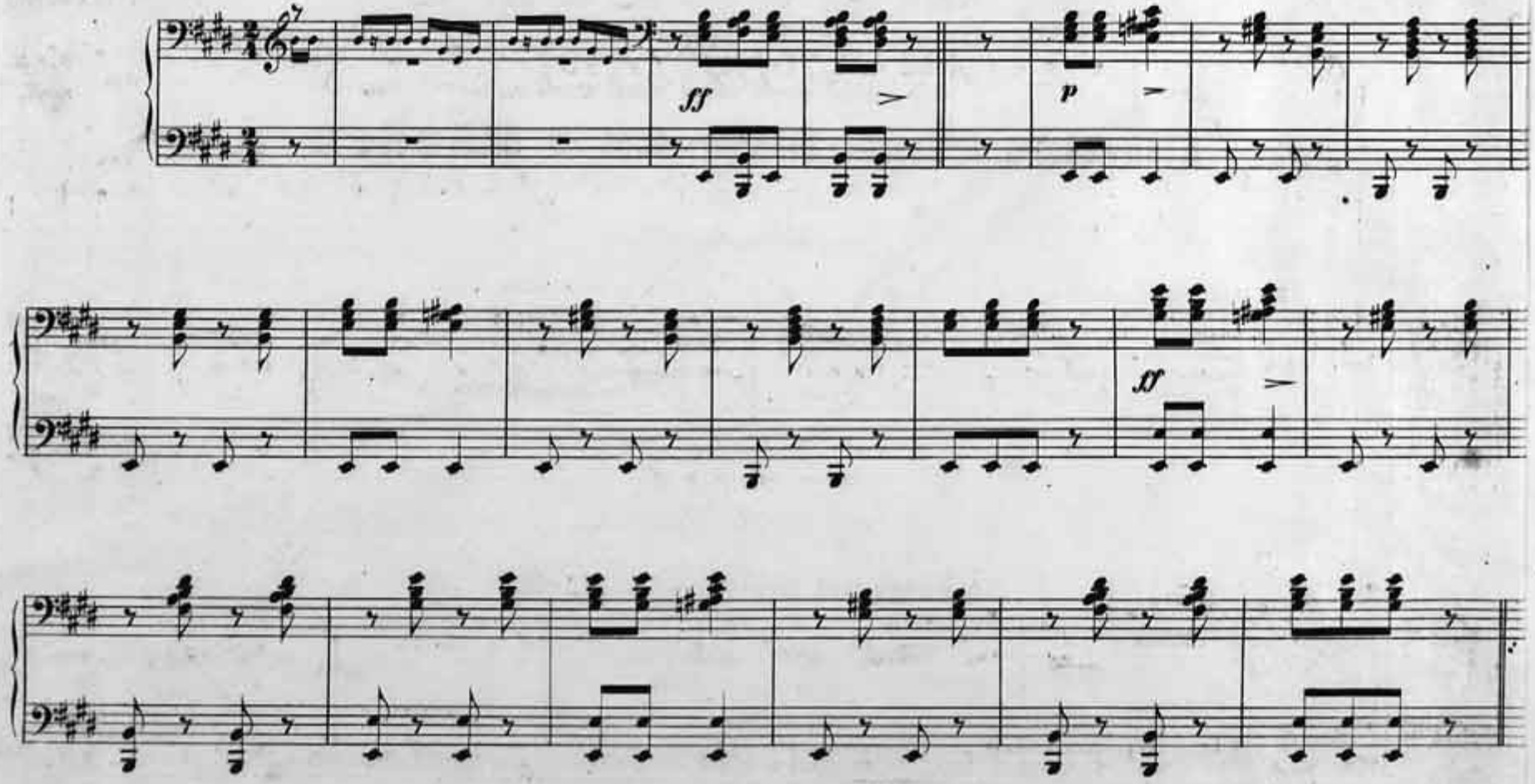

LEOPOLDINEN POLKA.

C. H. Lumbye .

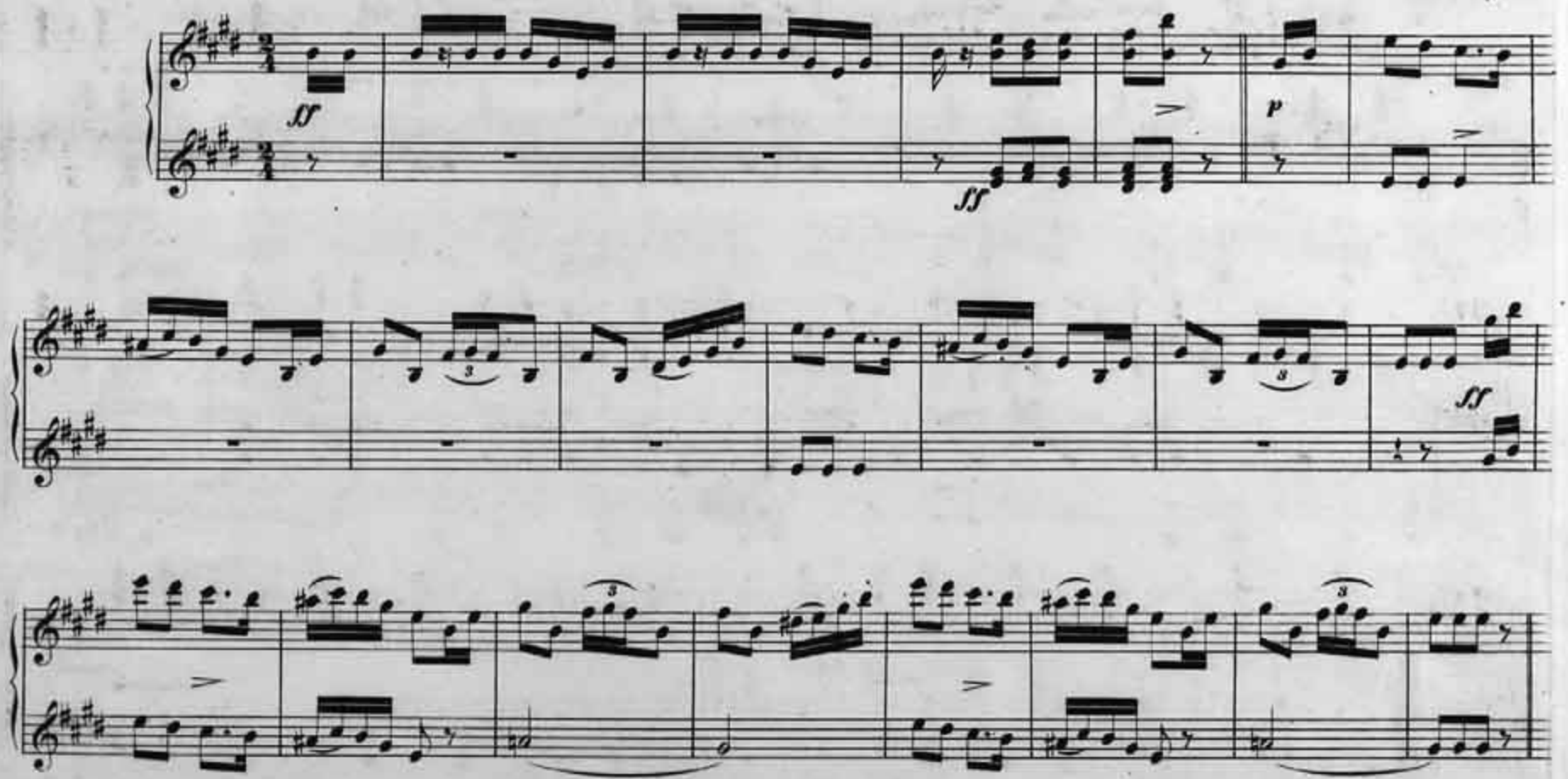

Secondo.

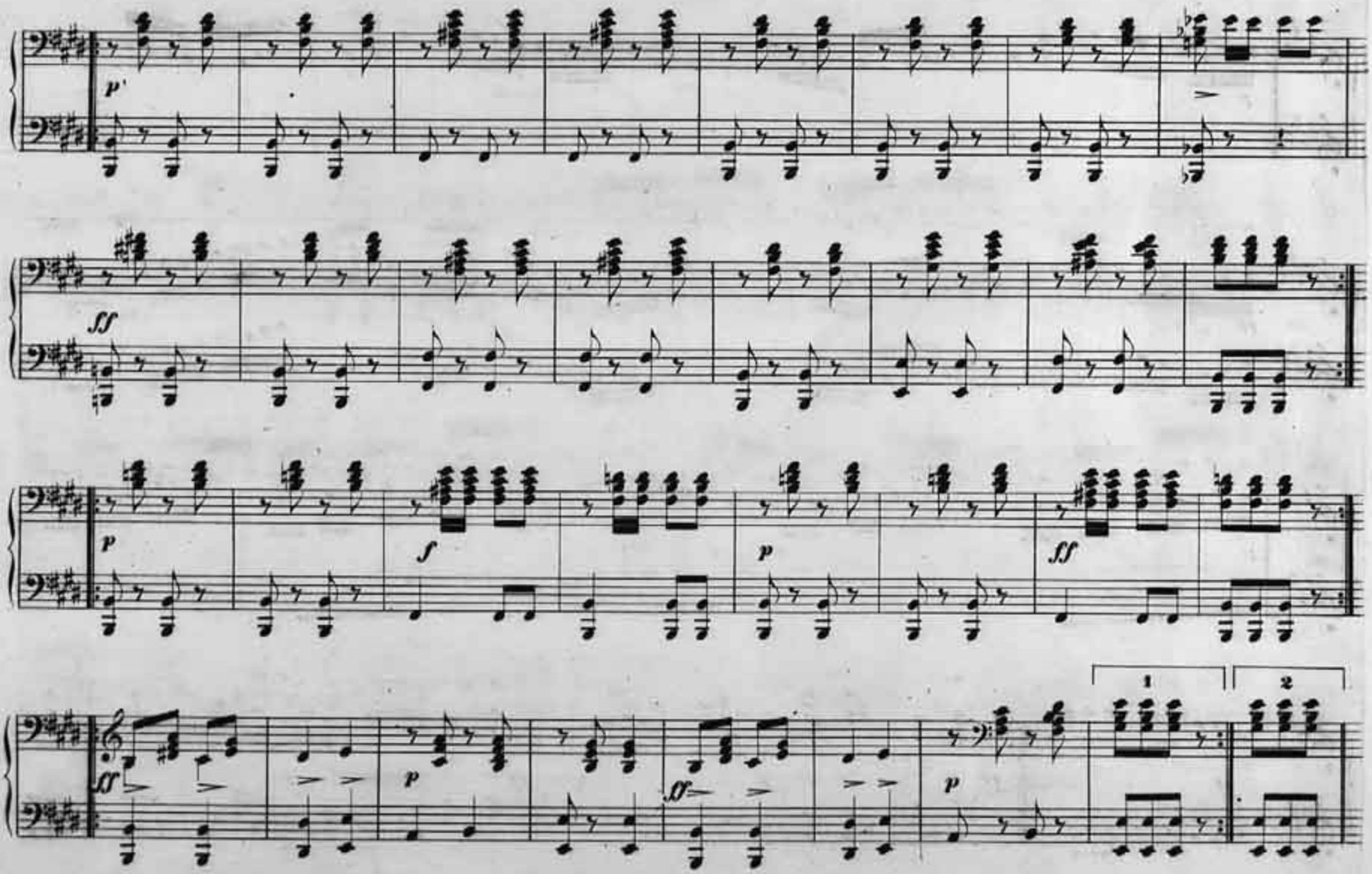

Primo.

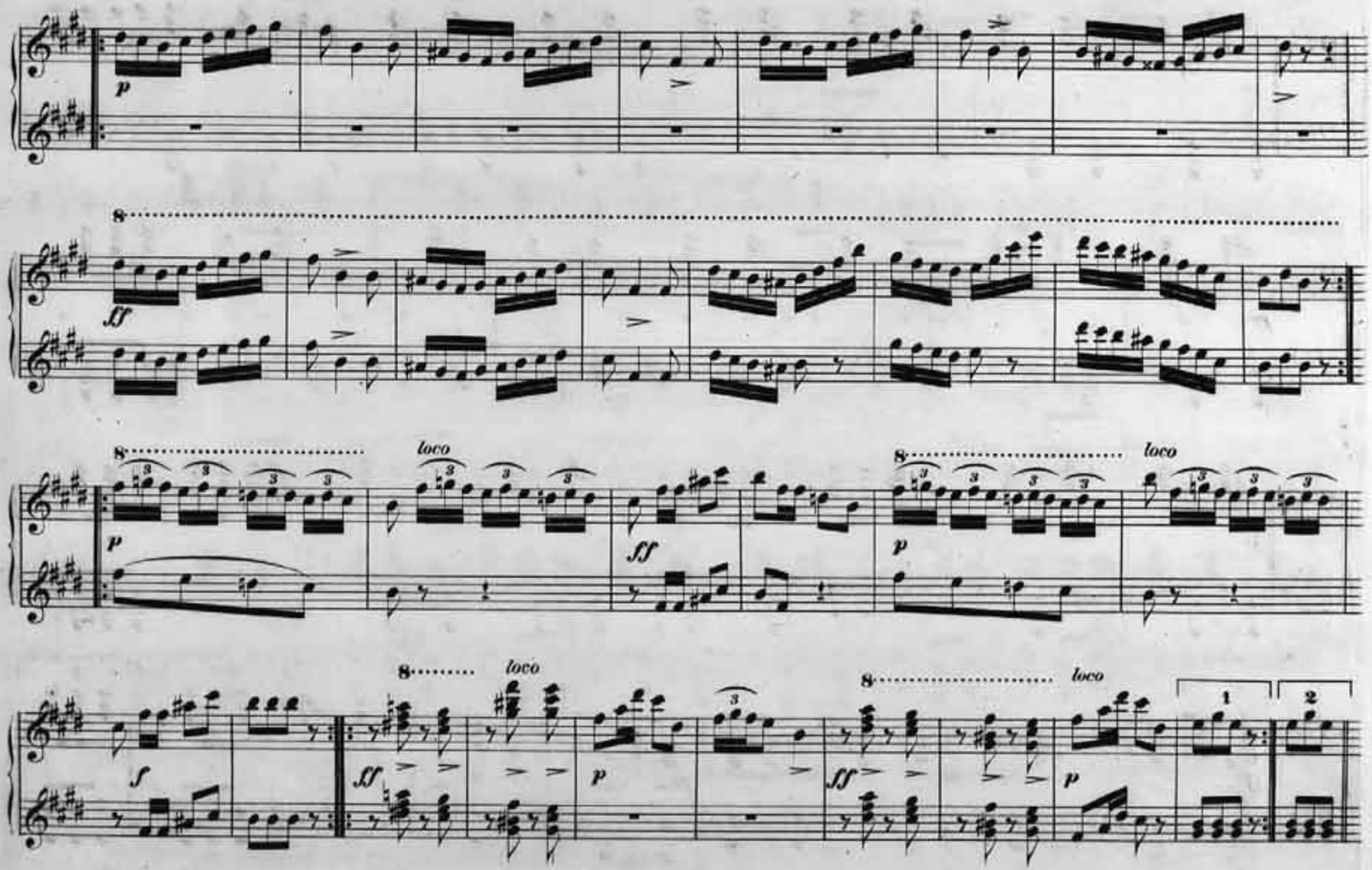

Secondo.

FINALE.

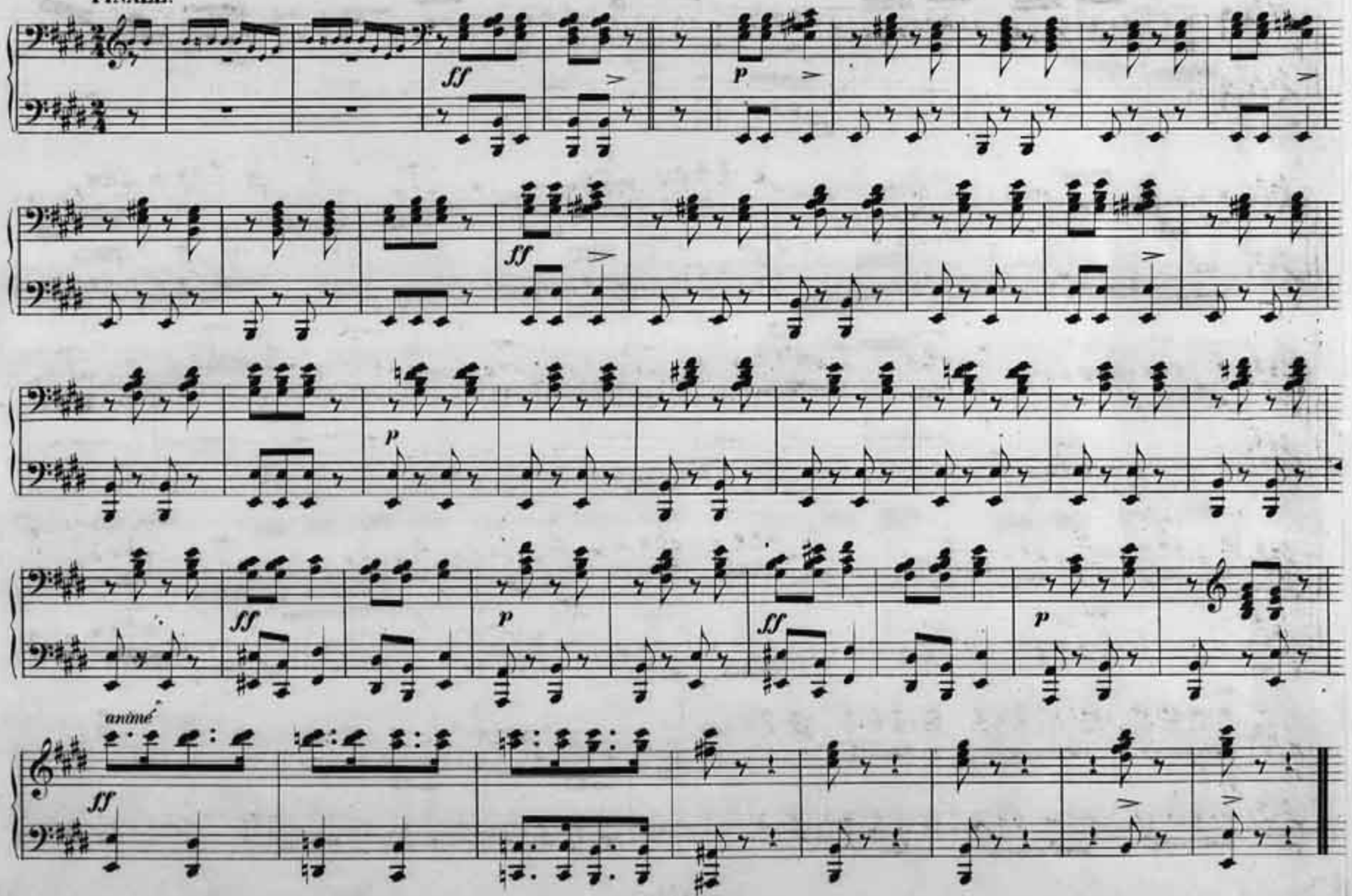
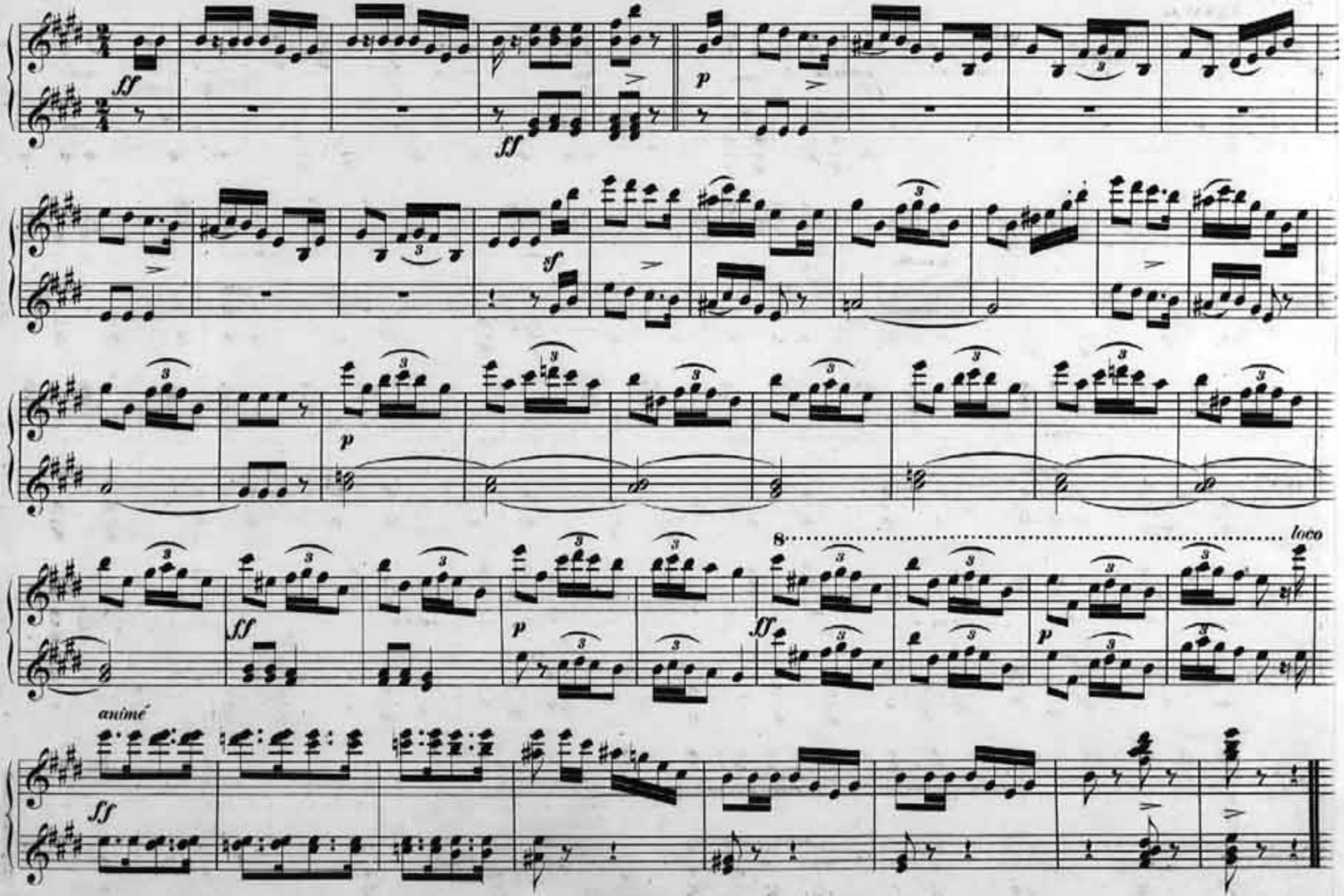
FINALE.