Dandse og Marscher.

For Piano tohændigt.

	Kr.	Øre
Beethoven, L. van. Tyrkisk Marsch af Athens Ruiner	•	50
Hansen, C. J. Op. 7. Sergemarsch ved General Ryes Begravelse	•	25
— Minerva Mazurka	•	50
Hartmann, J. P. E. Sergemarsch ved Christian VIII's Bisættelse	•	50
— Sergemarsch ved Thorvaldsens Bisættelse	•	50
— Bolero af »Et Folkesagn«	•	75
— Sarabande af »Maurerpigen«	•	70
— Danda af Ravnen	•	75
Jensen, Chr. Sofus. Polka	•	50
— Oskar Galop	•	50
— Valborg Polka-Mazurka	•	50
Jullien. Imperial-Polka og Les folies de Paris	•	50
— L'echo du Mont blanc, Polka	•	50
— Polka-militaire	•	50
— Sicilienne	•	50
— The Drum-Polka	•	35
— Trab-trab-Polka	•	50
— Westminster Polka-Mazurka	•	50
Knorring, O. v. Elisabeth-Polka	•	50
Lincke, A. F. Nr. 1. Josephine-Polka	•	50
— Nr. 2. Artilleri-Galop	•	50
— » 3. Marie-Polka	•	35
— » 4. Alma- og Amalie-Polka	•	50
— » 5. Liubow- og Ernestine-Polka-Mazurka	•	50
— » 6. Vintergjækken, Polka	•	50
— » 7. Elisabeth-Polka-Mazurka	•	50
— » 8. Adelgunde-Polka	•	50
— » 9. Jasmin-Polka	•	50
— » 10. Elfriede-Galop	•	75
— » 11. Zigeuner-Polka	•	50
— » 12. Gine-Polka-Mazurka	•	50
— » 13. Til Kamp! Militair-Galop	•	50
— » 14. Margrethe-Polka	•	50
— » 15. Frederik VII's Reveille	•	50
— » 16. Louise-Polka-Mazurka	•	50
— » 17. Amalie-Polka-Mazurka	•	50
— » 18. Hest-Garde-Galop	•	50
— » 19. Julie-Polka	•	50
— » 20. Konstner-Carnevals-Polka-Mazurka	•	50
— » 21. Christiane-Polka-Mazurka	•	50
— » 22. Laura-Polka	•	50
— » 23. Johanne-Galop	•	50
— » 24. Eva-Polka	•	50
— » 25. Frederik-Polka-Mazurka	•	50

	Kr.	Øre
Lincke, A. F. Nr. 26. Anna-Polka	•	50
— » 27. Den lille Hornblæser, Polka	•	50
— » 28. Stipendiat-Polka	•	50
— » 29. Seniorat-Polka-Mazurka	•	50
Lortzing, A. Troskocands af »Czar og Tømmermand«	•	75
Lumbye, H. C. Galop finale af »Napoli«	•	60
— Augusta-Polka	•	45
— Festdandse ved Christian VIII's og Caroline Amalies Sølvbryllup:		
Nr. 1. Sølvbryllupsvals	1	35
» 2. Festquadrille	1	•
» 3. Danmark, Vals 4/m	2	35
— Johanne-Louise-Vals	1	25
— Telegraf-Galop	•	70
— 6 Tivoli-Dandse:		
Nr. 1. Rutschbane-Galop	•	70
» 2. Carousselbane-Galop	•	70
» 3. Salon-Galop	•	70
» 4. Skydebane-Galop	•	70
» 5. Theater-Galop	•	70
» 6. Gondol-Galop	•	70
— Veemods-Vals (la résignation)	1	•
— Wilhelmine-Polka	•	35
Matthison-Hansen, H. Sergemarsch ved Christian VIII's Bisættelse	•	50
Møller, C. C. Emancipations-Galop	•	50
— Esmeralda-Galop	•	50
— Studenter-Polka	•	50
Nathan, L. Bertha-Galop	•	50
Oldenhaver, T. Phœbus-Polka	•	50
Paulli, H. S. Polskdandsen paa Grønalund	•	70
— Tarantelle af »Napoli« (Ny Udgave)	1	15
— Serail-Vals af »Abdallah«	•	75
Rée, A. Adèle-Polka	•	50
— L'attaque, Galop militaire	•	70
— Jubelgalop	•	75
Rosenfeld, C. Tarantelle	1	•
Rung, H. Danda af Rabbien og Ridderen	•	50
— Gioacchino, Tarantelle	•	70
Strauss, Joh. Exeter-Polka	•	50
Wallenstein, A. Eugenie-Polka	•	50
Weber, C. M. v. Zigeunermarsch af »Preciosa«	•	25
Weyse, C. E. F. Zigeunerdands af »Festen paa Kenilworth«	•	70
Zeuthen, K. Mimosa-Polka	•	50
Zinck, L. Marsch af »Pigen fra Heilbronn«	•	75
— Tarantelle af »Prindsesse Isabella«	•	50

KJØBENHAVN.

Forlagt af

C. C. Loses Bog- og Musikhandel.

(F. Borchorst.)

CHRISTIANIA:
C. A. Reeholm. — C. Warmuth.

STOCKHOLM:
Abr. Hirsch.

TIVOLI. GONDOLEN GALOPADE.

af H.C. Lumbye.

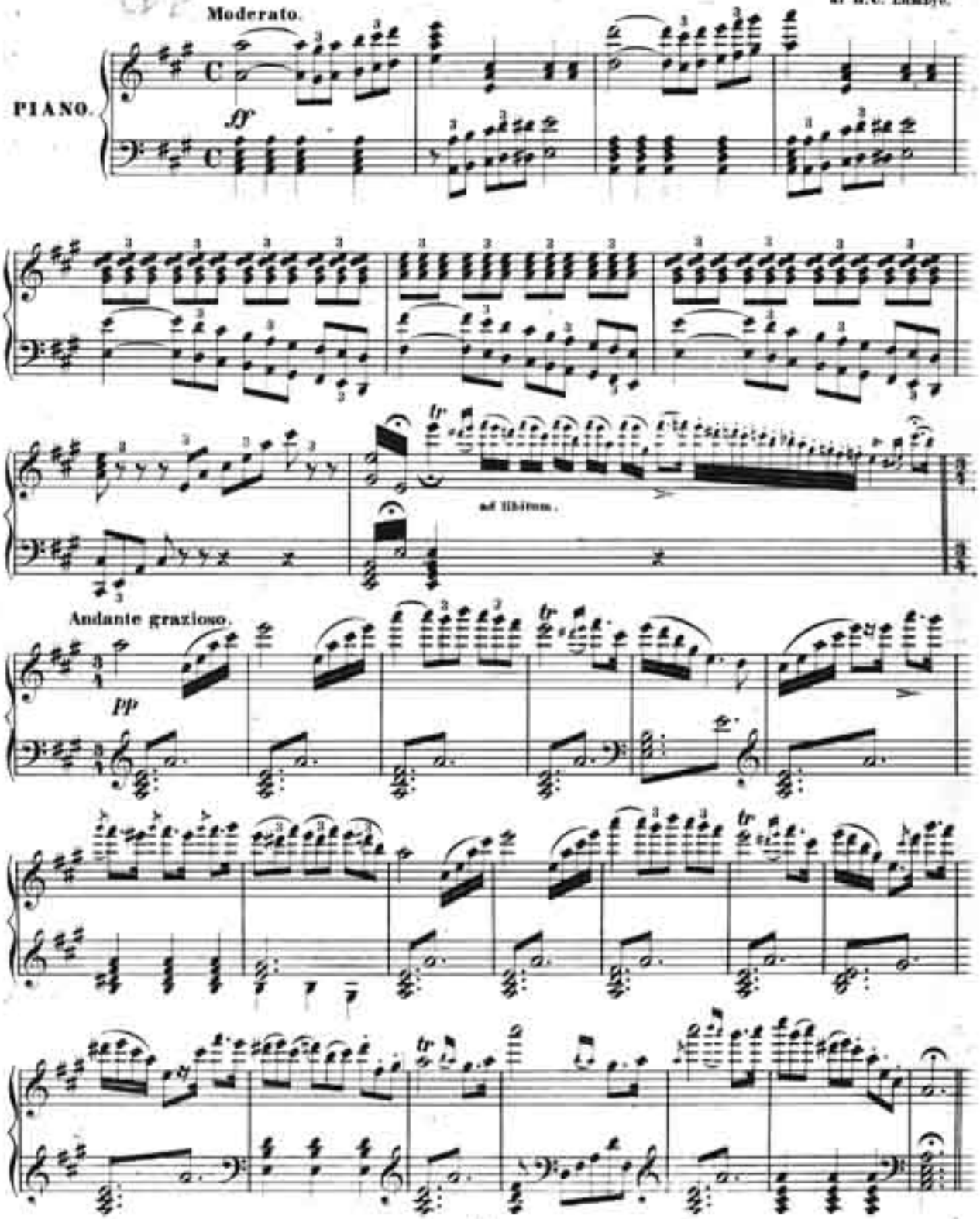

GALOP.

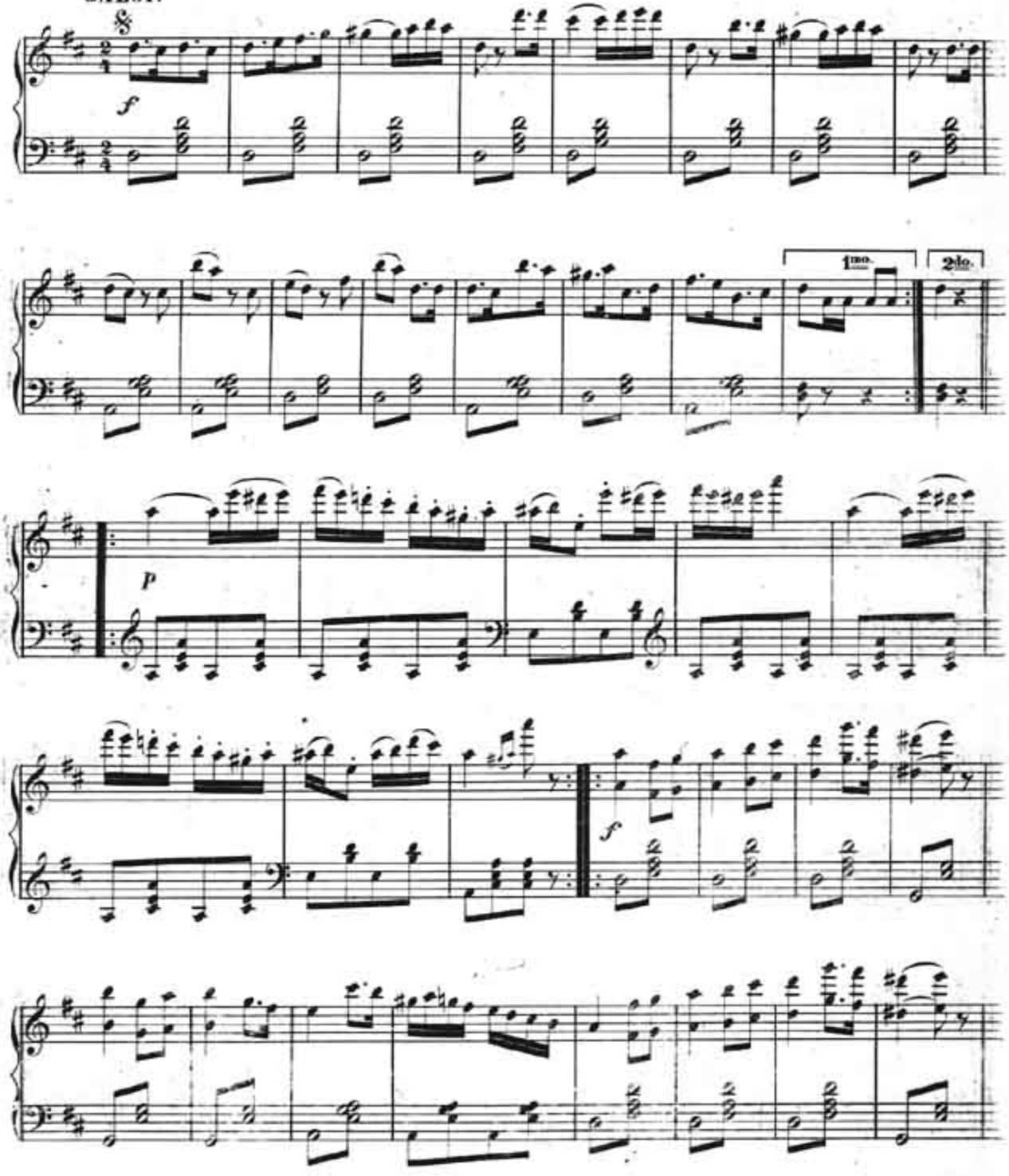

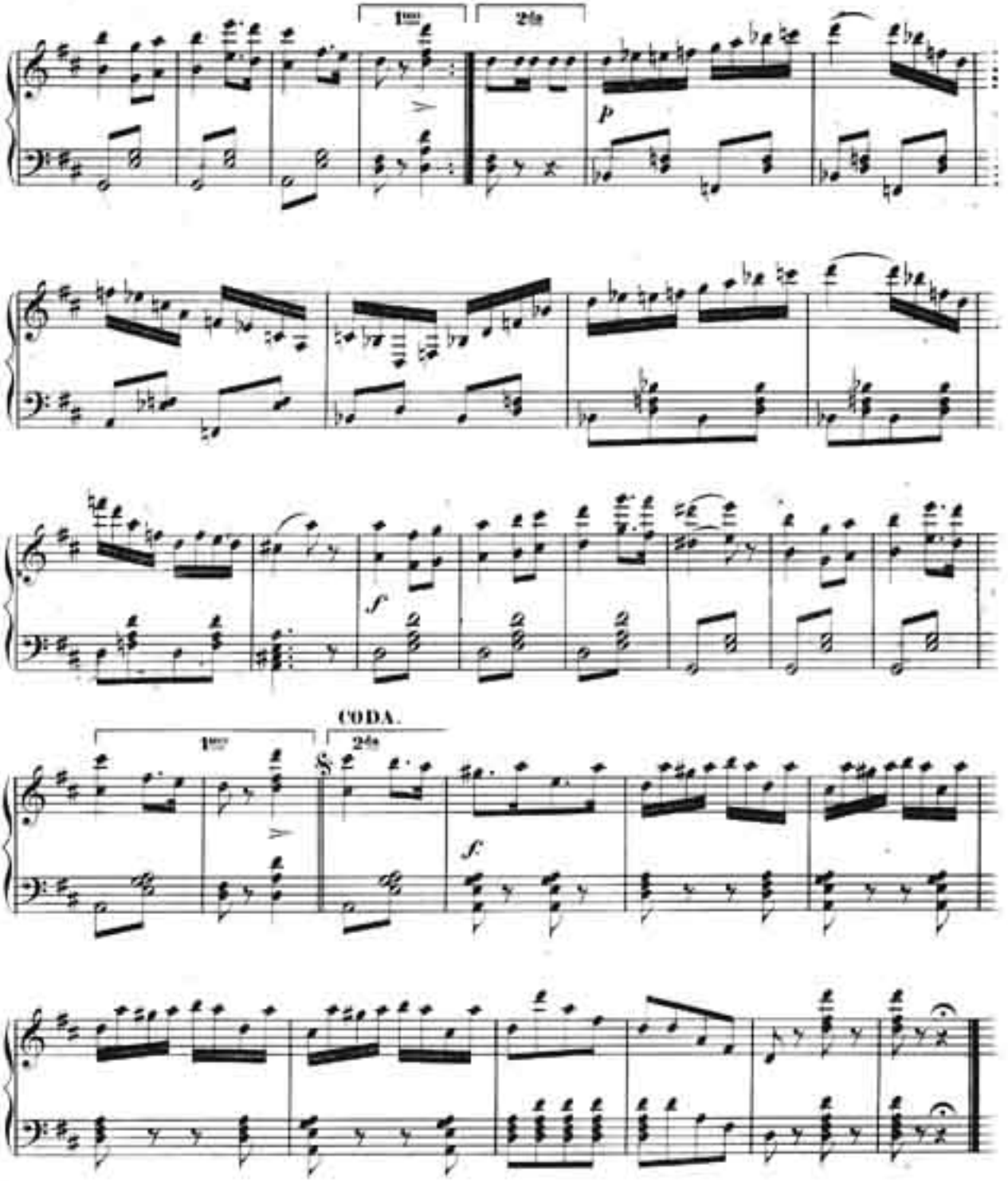
1mo
2do
P
f
CODA.
1mo
2do
f.