TÄNZE

FÜR DAS PIANOFORTE

VON

H. C. LUMBYE.

N° 1.	Les Souvenirs de Paris. Polka, Walzer und Galopp	10	Ngr.
» 2.	Eine Sommernacht in Dänemark. Galopp	10	»
» 3.	Le Carneval de Paris. Polka	5	»
» 4.	Erinnerung an Wien. Walzer	15	»
» 5.	Donau-Blumen-Quadrille	10	»
» 6.	Tivoli-Bazar-Galopp	5	»
» 7.	Corsicaner-Galopp	5	»
» 8.	Gruss an die Heimath. Walzer	15	»
» 9.	Leopoldinen-Polka	7½	»
» 10.	Militair-Galopp	7½	»
» 11.	Fontaine-Walzer	10	»
» 12.	Fest-Galopp	7½	»
» 13.	Nordische Studenten-Polka	7½	»
» 14.	Erinnerung an Berlin. Walzer	10	»
» 15.	Souvenir de Jenny Lind. Walzer	15	»
» 16.	Kroll's Ballklänge. Walzer	15	»
N° 17.	Berliner-Studenten-Polka	5	Ngr.
» 18.	Hühner-Masken-Quadrille	10	»
» 19.	Amelie-Walzer	15	»
» 20.	Sophien-Mazurka	5	»
» 21.	Der Günstling. Walzer	15	»
» 22.	La Resignation. Walzer	15	»
» 23.	Reunions-Galopp	10	»
» 24.	Mein Lebewohl an Berlin. Walzer	15	»
» 25.	Tivoli-Fest-Klänge. Walzer	12½	»
» 26.	Ornithobolaia-Galopp	10	»
» 27.	Isabella-Walzer	12½	»
» 28.	Beduinen-Galopp	10	»
» 29.	Copenhagener Casino-Walzer	15	»
» 30.	Schlittenfahrt-Galopp	10	»
» 31.	Nordlichte. Walzer	15	»
» 32.	Pergola-Galopp	7½	»
» 33.	Künstler-Carnevals-Quadrille	10	»
» 34.	Veilchen-Polka	7½	»
N° 35.	Seraphinen-Walzer	12½	Ngr.
» 36.	Castillianer-Galopp	7½	»
» 37.	Alhambra. Romantischer Walzer.	15	»
» 38.	Fortuna-Walzer	12½	»
» 39.	Magyaren-Galopp	7½	»
» 40.	Luna-Walzer	15	»
» 41.	Hamburger-Tonhalle-Polka	5	»
» 42.	Alster-Ruder-Klänge. Walzer	12½	»
» 43.	Louisen-Galopp	5	»
» 44.	Amanden-Walzer	12½	»
» 45.	Emilien-Polka	7½	»
» 46.	Marseillaisen-Galopp	10	»
» 47.	La Récréation. Walzer	15	»
» 48.	Rosenthal-Walzer	15	»

EIGENTHUM DES VERLEGERS.

LEIPZIG, BEI BREITKOPF & HÄRTEL.

Eingetragen in das Vereins-Archiv.

Rosenthal = Walzer

von

H. C. LUMBYE.

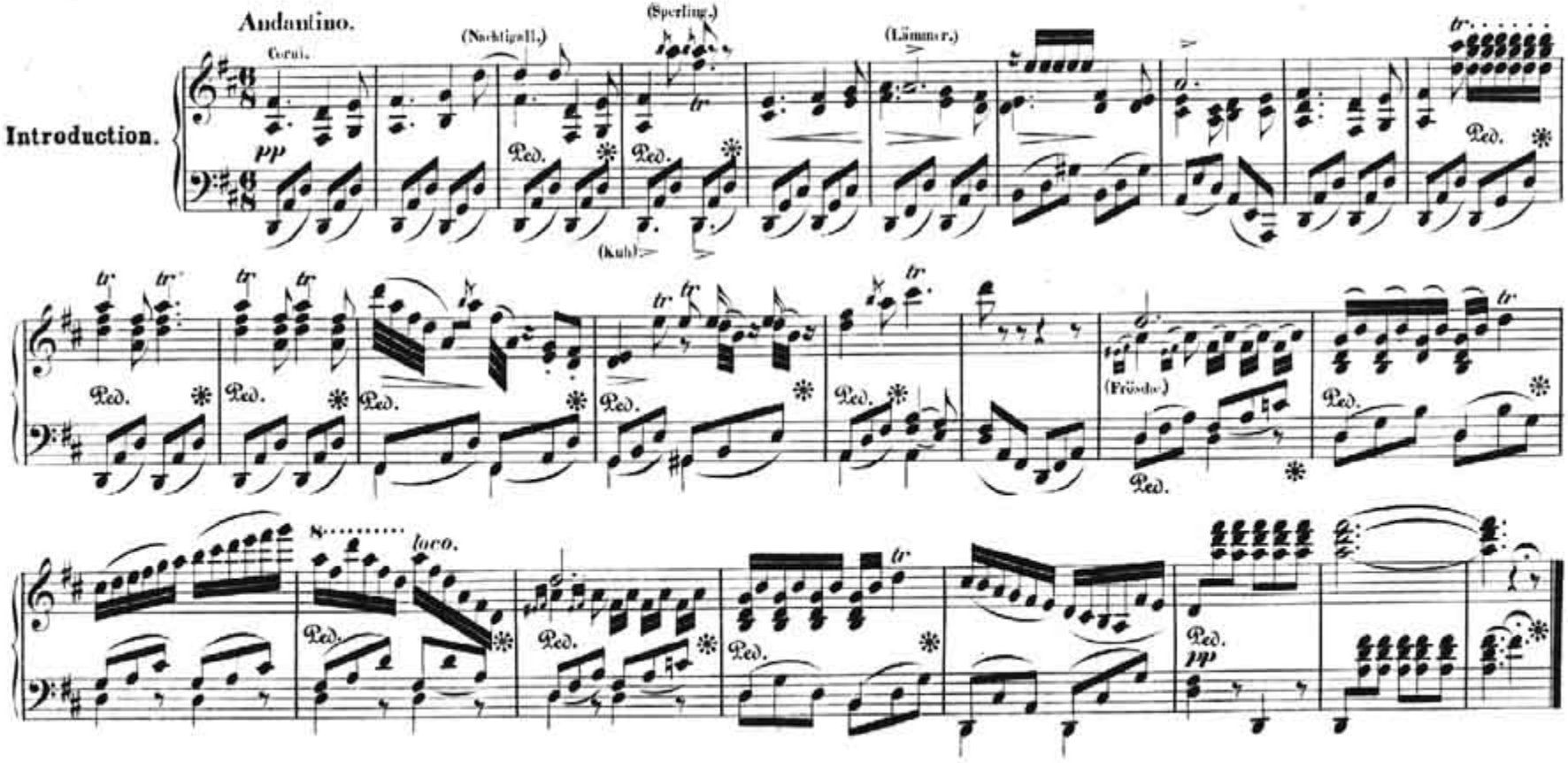

WALZER.
№ 1.

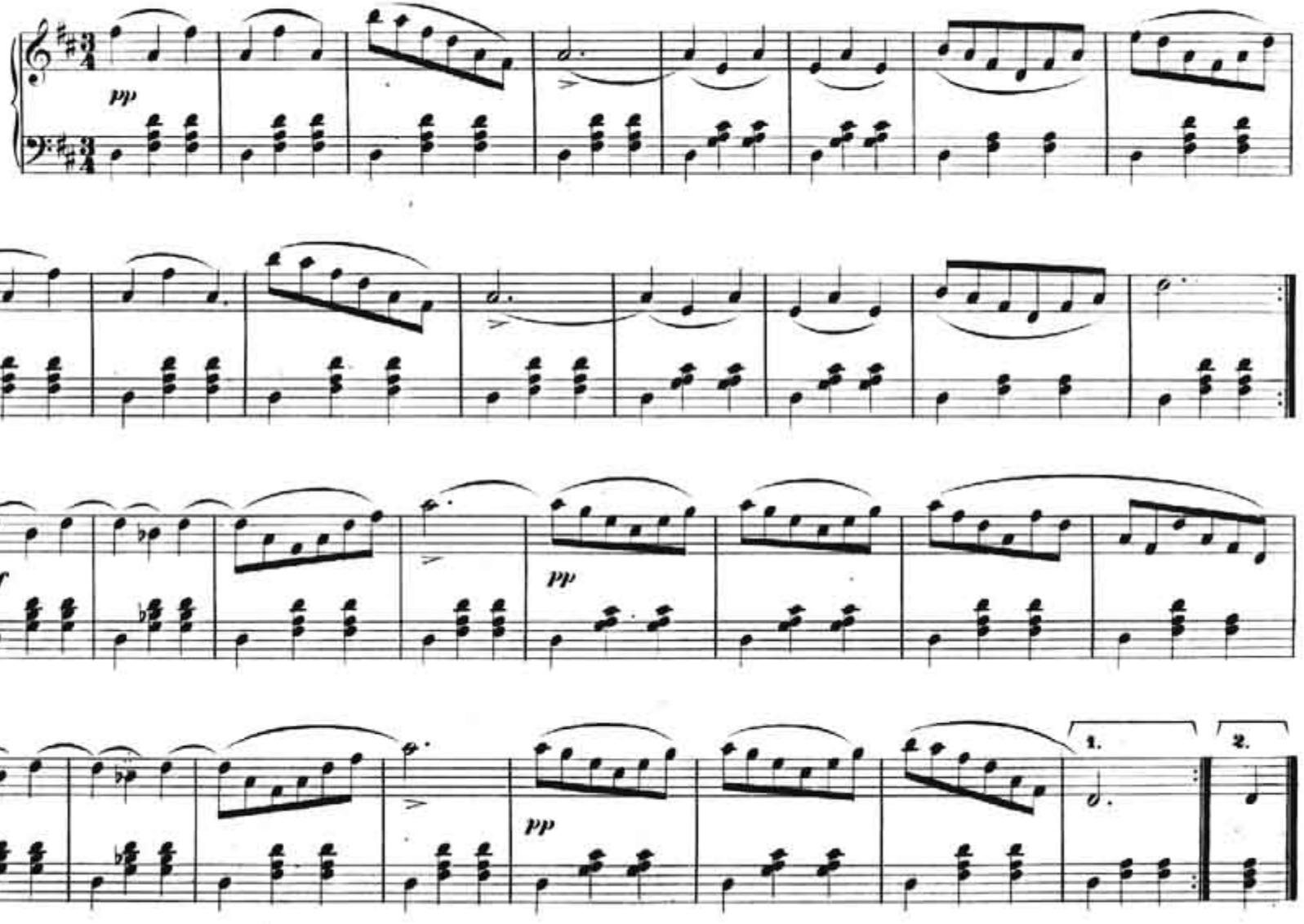

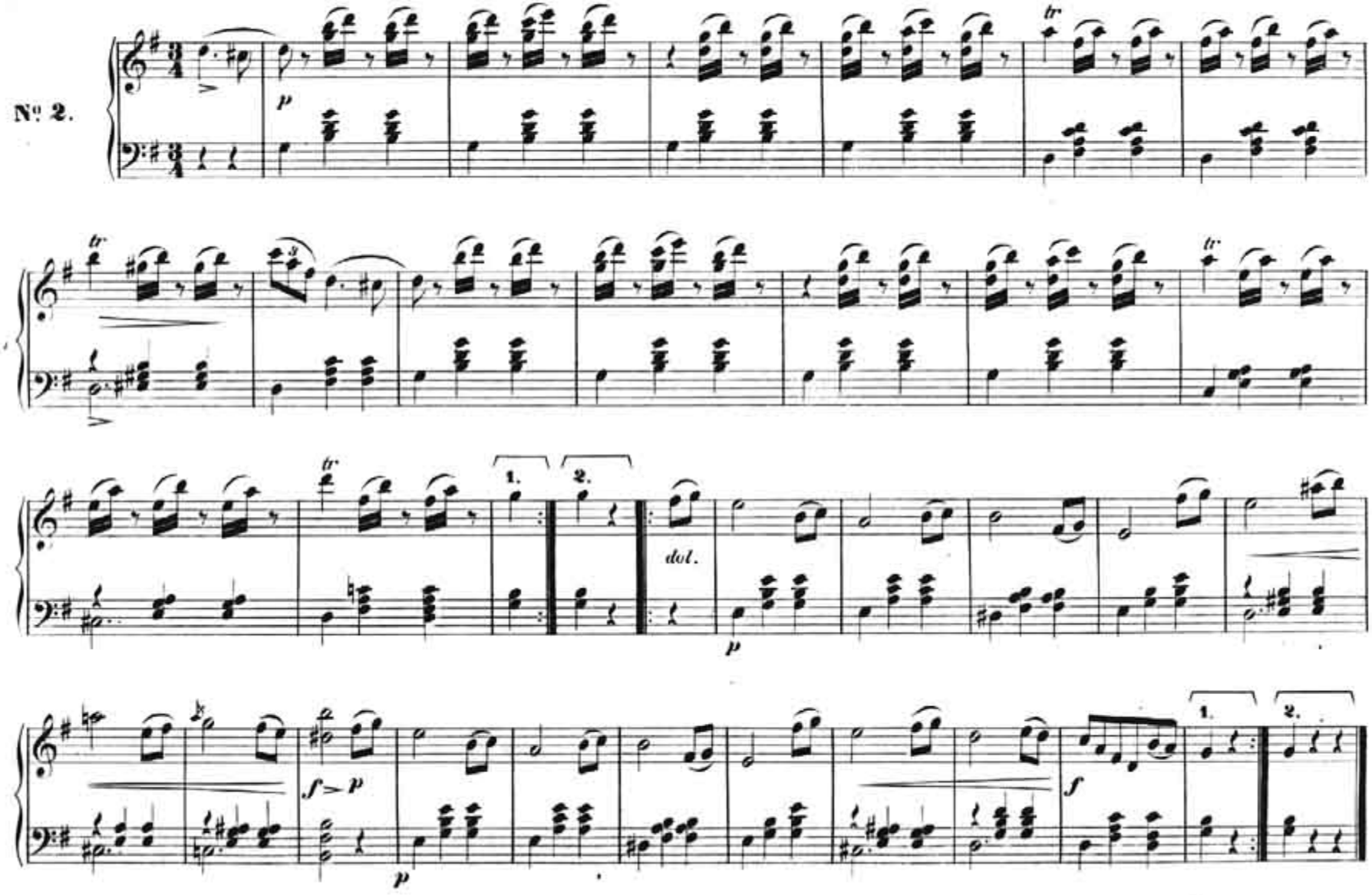
Nº 2.
p
tr
1.
2.
dol.
f
p

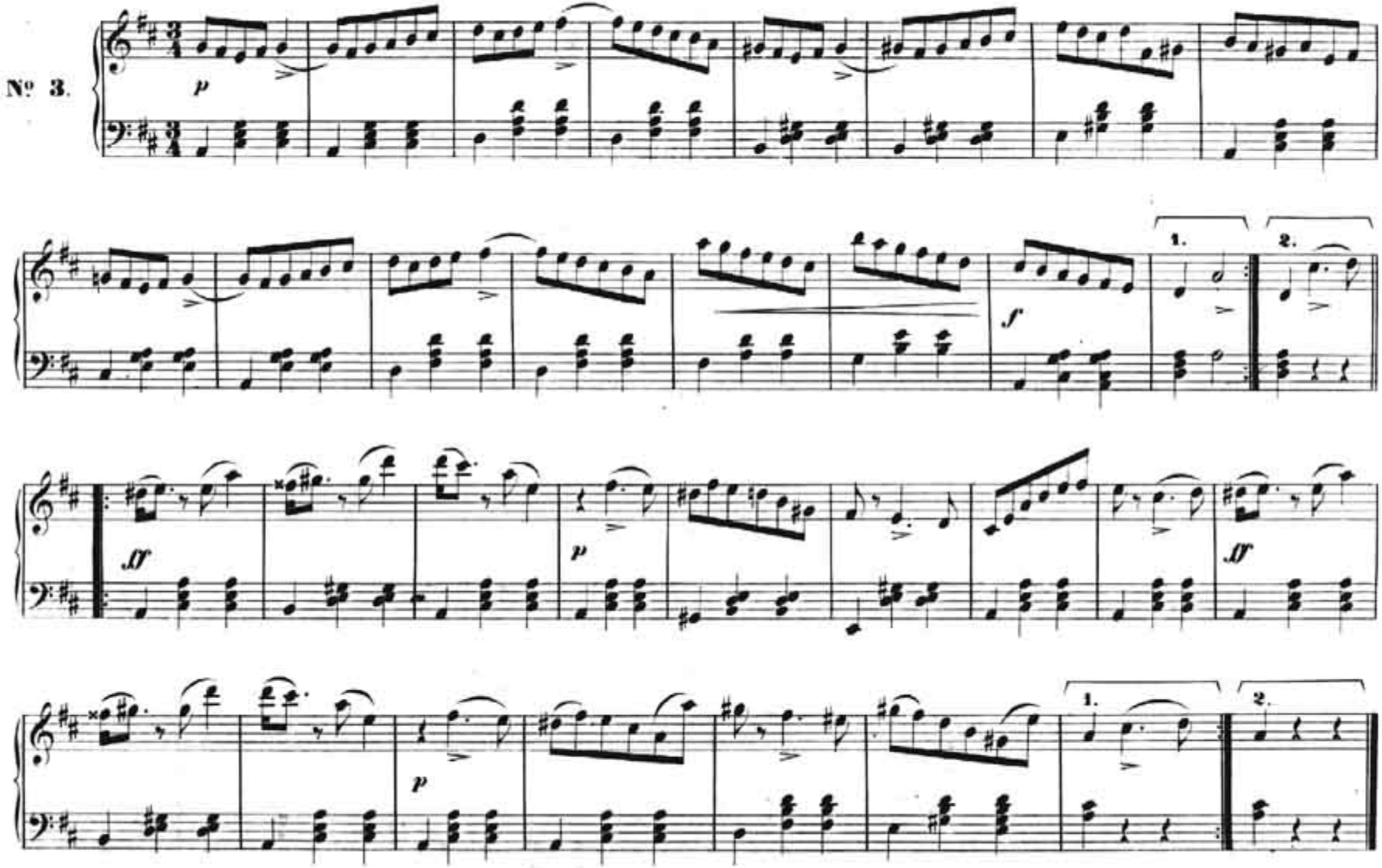
№ 3.
p
f
1.
2.
ff
p
ff
p
1.
2.

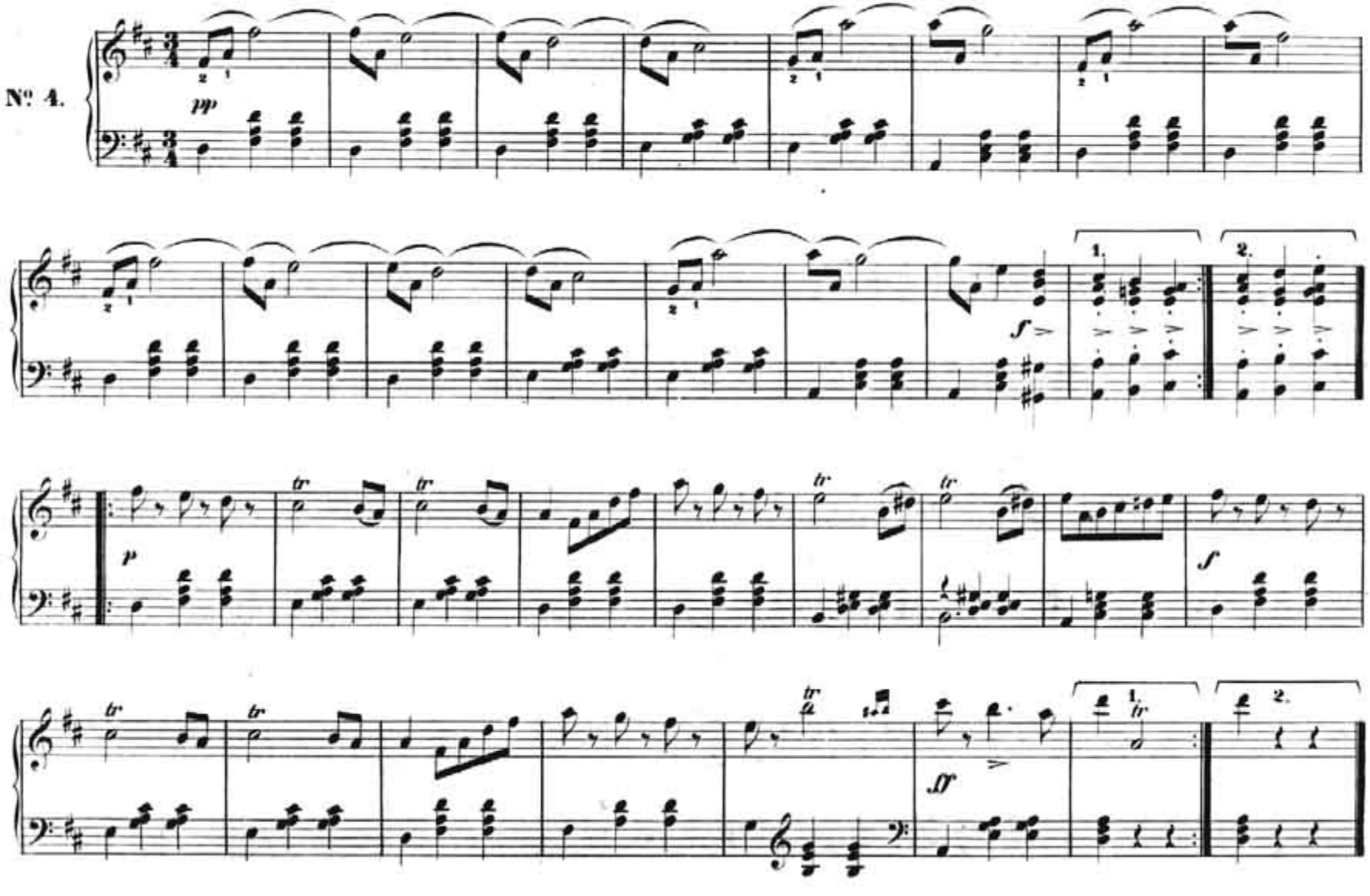
Nº 4.
pp
f
1.
2.
p
tr
f
ff

№ 5.

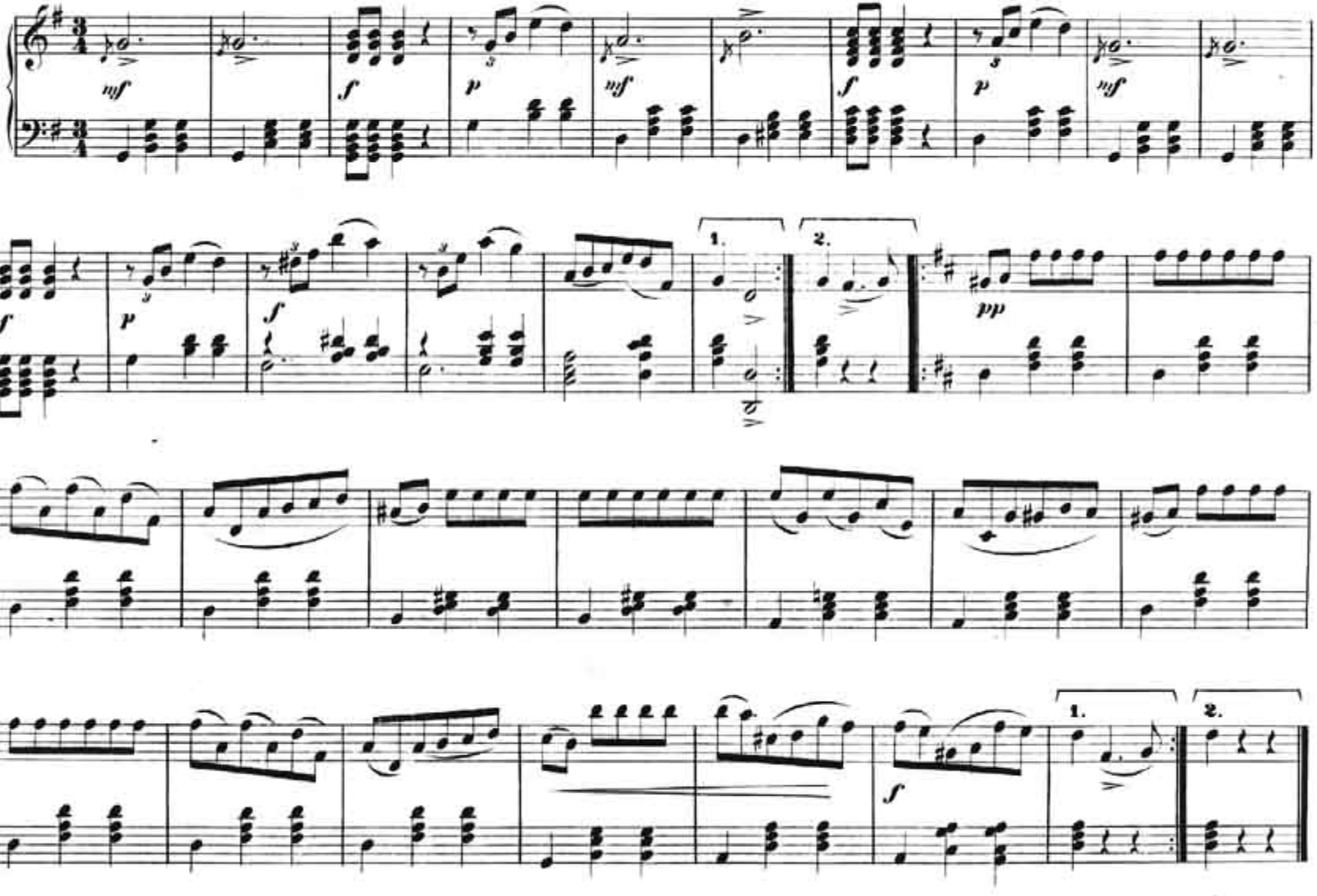

FINALE.

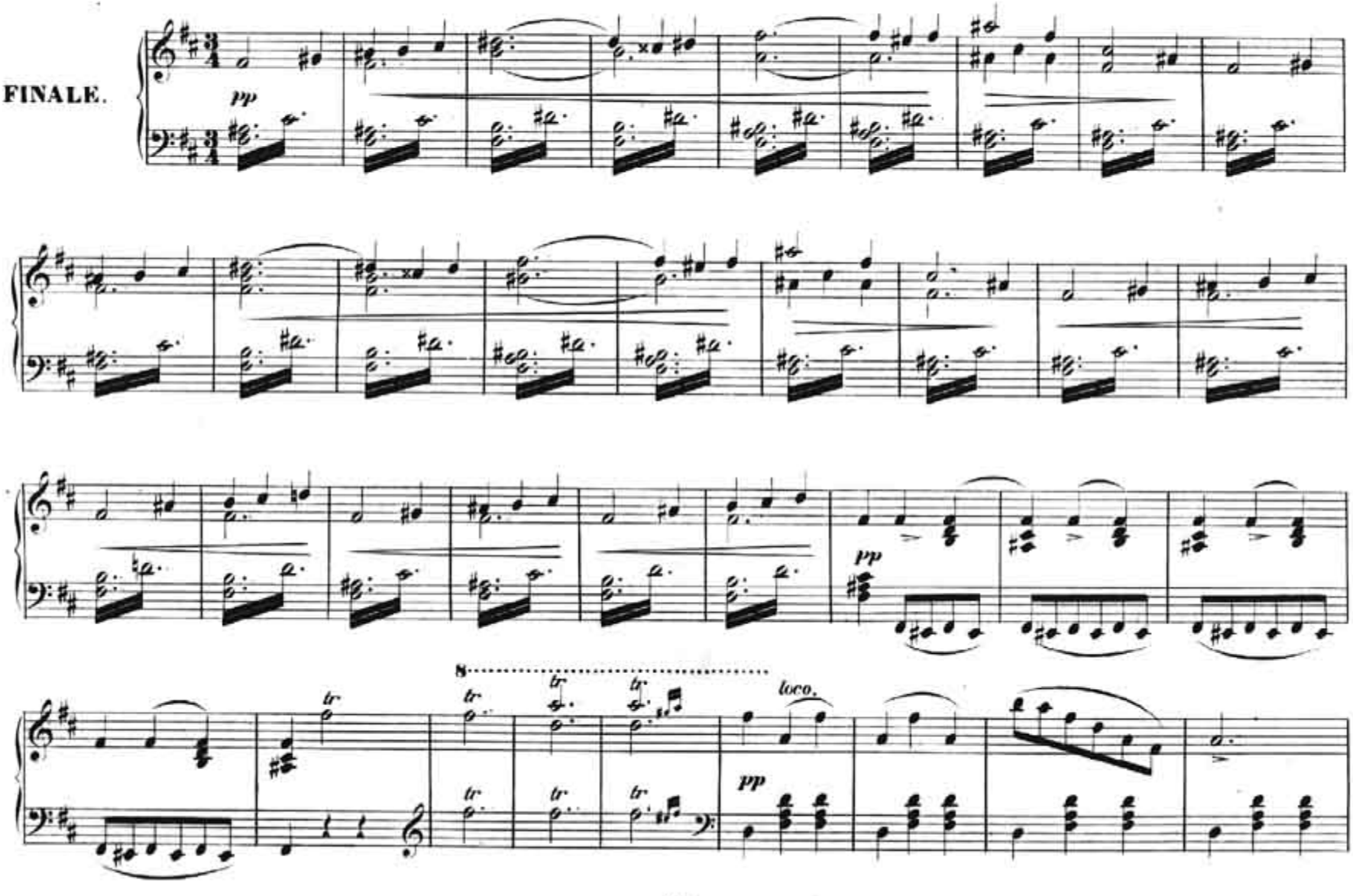

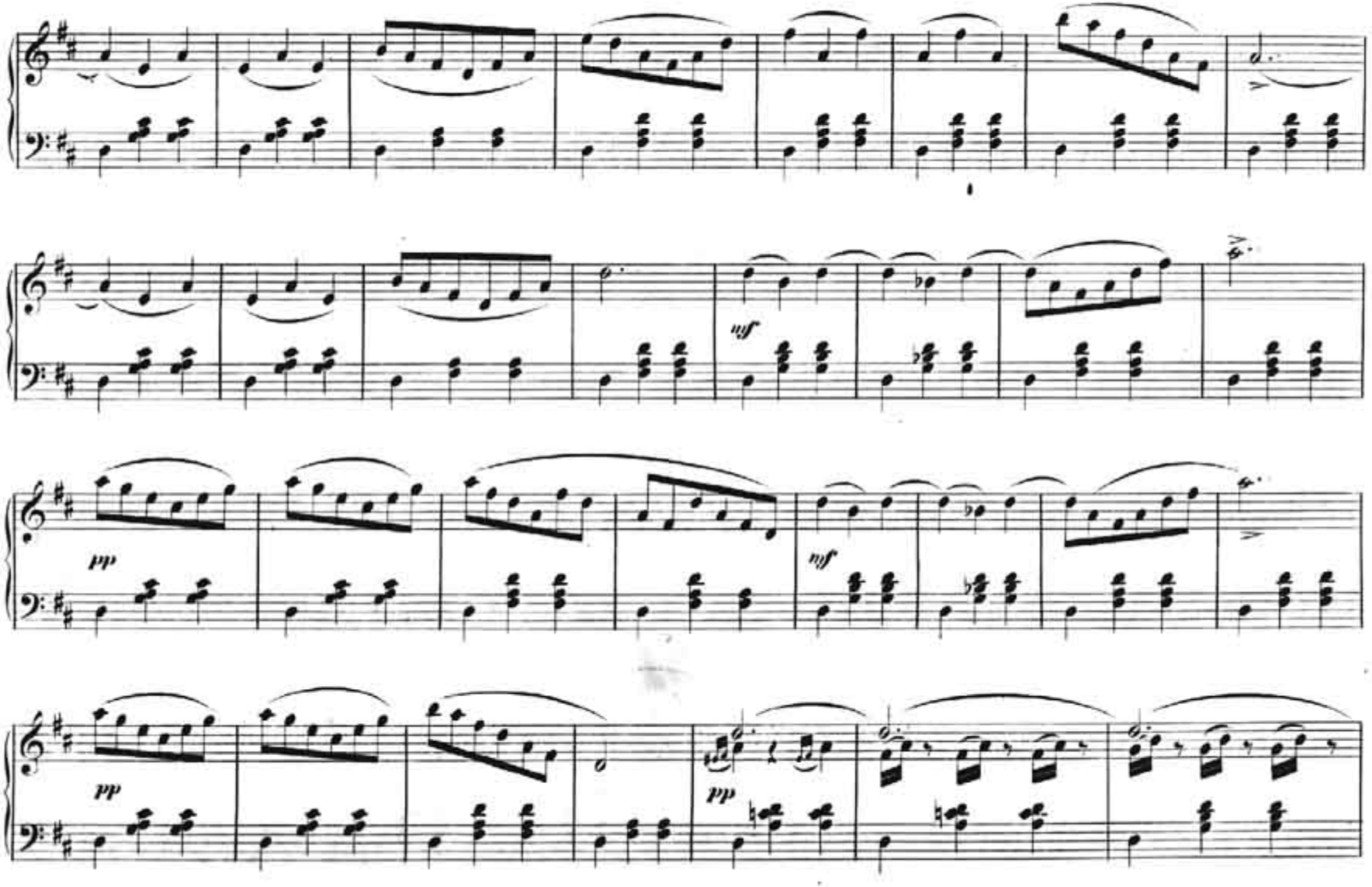
mf
pp
mf
pp
pp

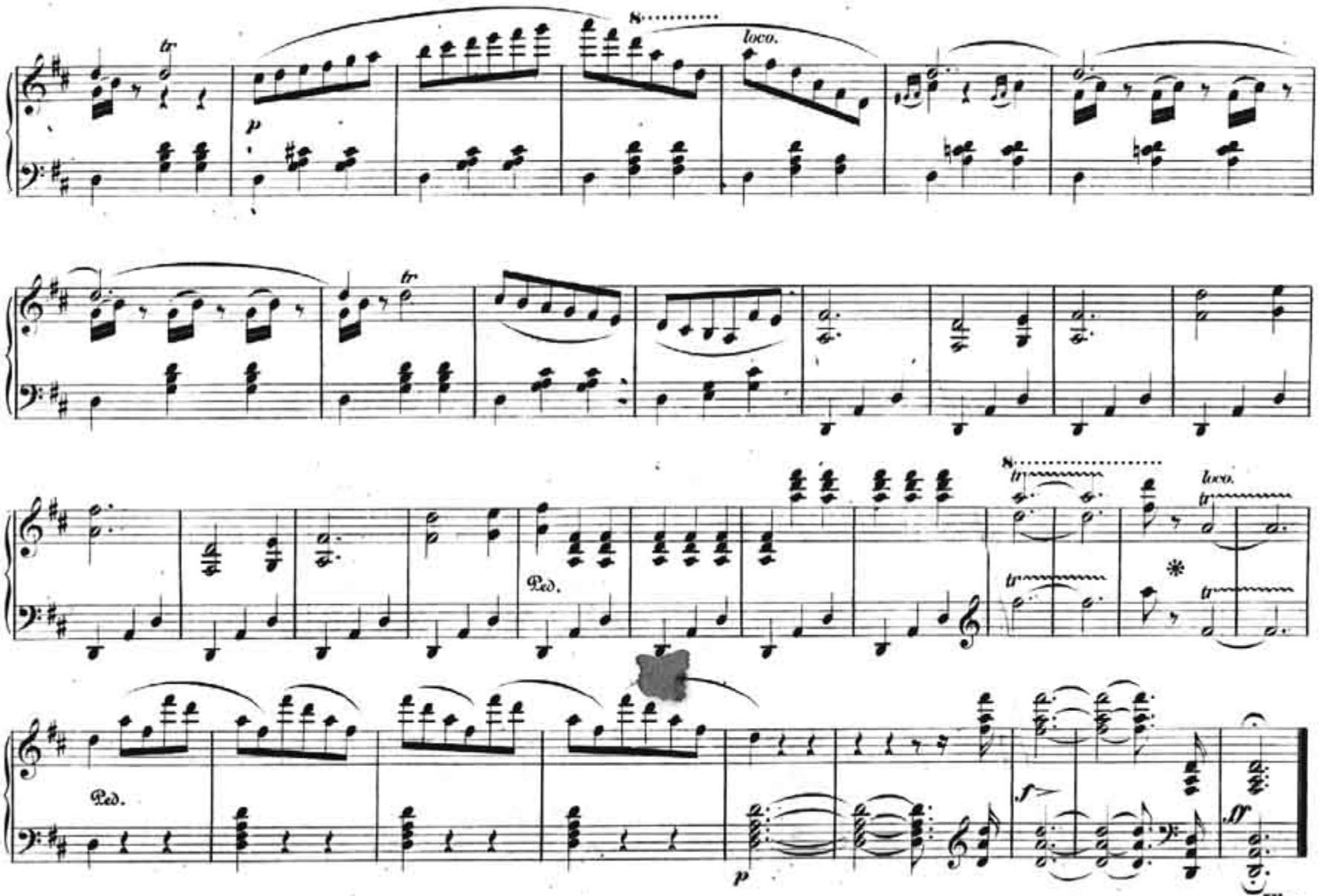
tr
p
loco.
tr
Ped.
loco.
Ped.
p
f
ff
Fine.