(C. I. 178.)
Box A 9.1027

Grades sanctum IV. 3

Mac Fiedler.

NOTTURNO.

a

Flauto Traverso Primo

Flauto Traverso Secondo

Flauto Traverso Tertio

et

Flauto Traverso Quarto

e

Composta.

Dell Sig.r Carolo Ditters.

mus 6503.1860

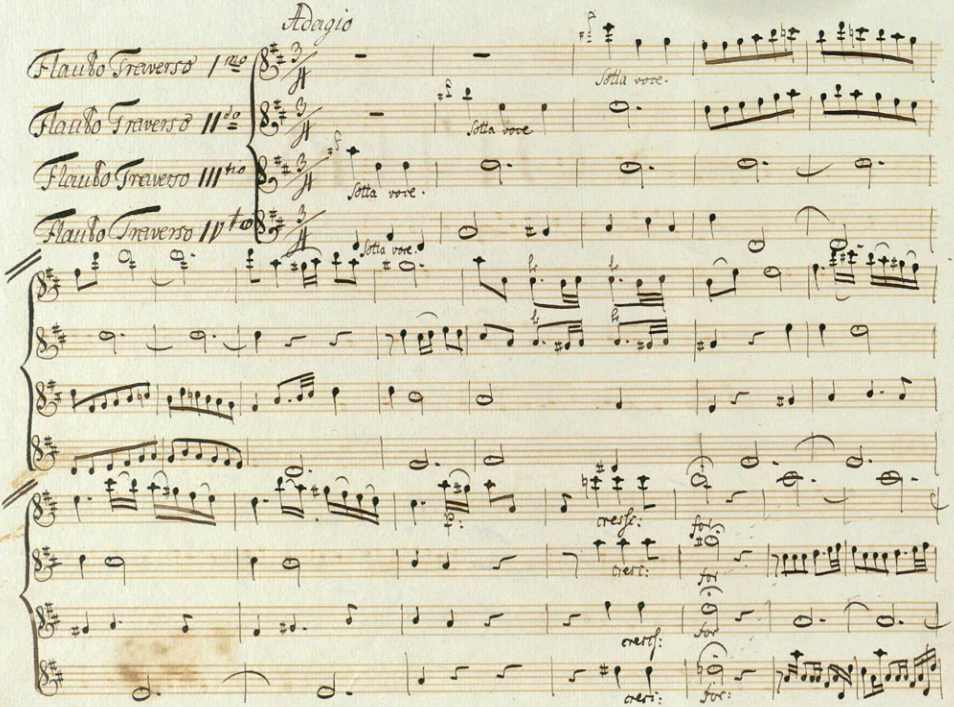
Adagio
Flauto Traverso I^mo
Flauto Traverso II^do
Flauto Traverso III^tio
Flauto Traverso IV^to
Sotto voce.
cresc:
for:

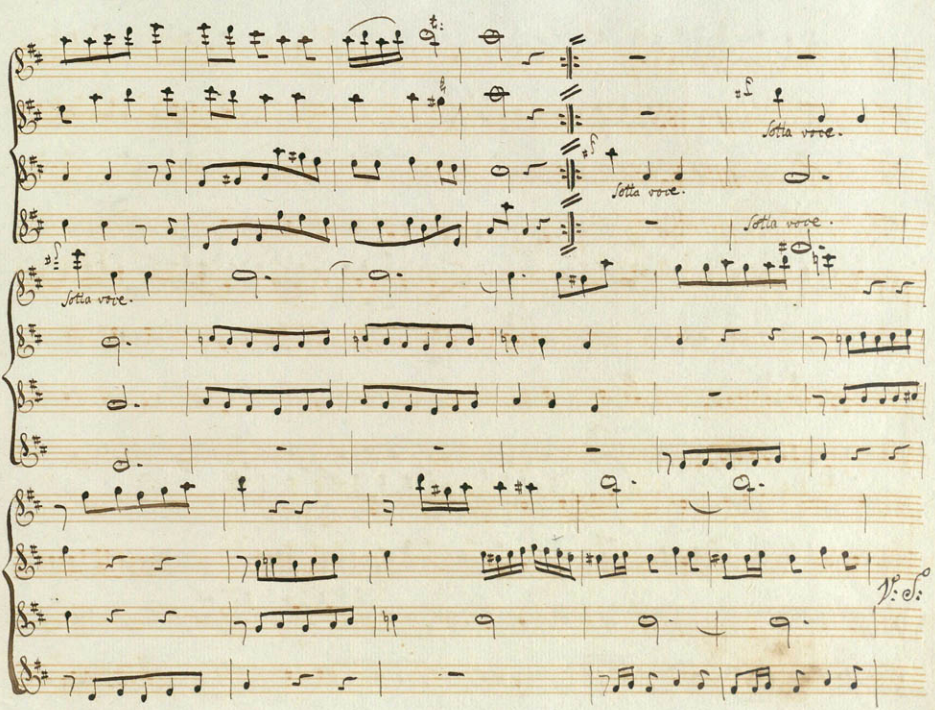
Sotta voce.
Sotta voce.
Sotta voce.
Sotta voce.
V. S.

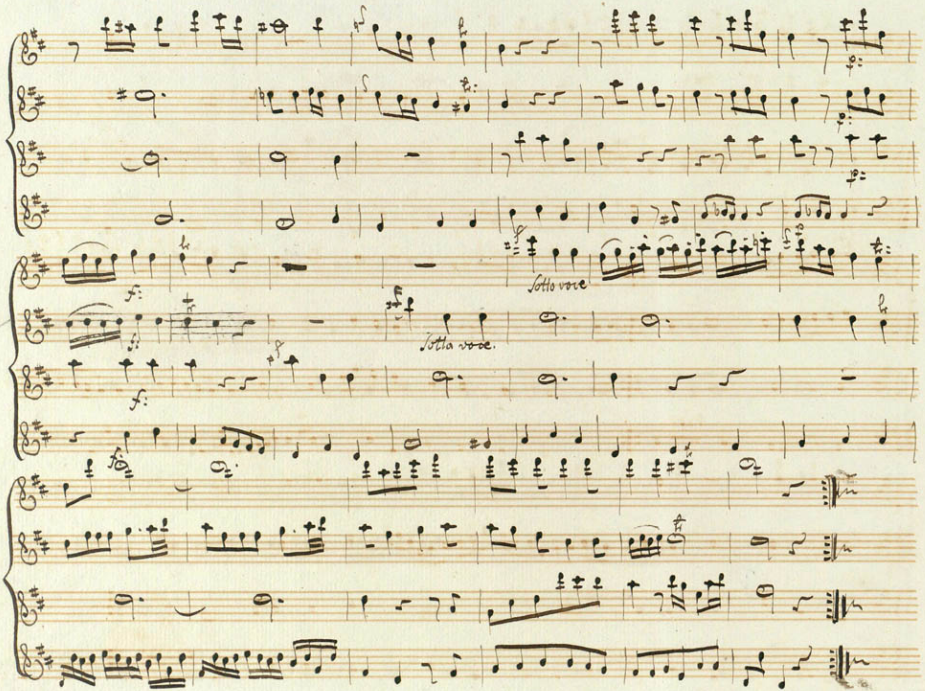
Sotto voce
Sotto voce.

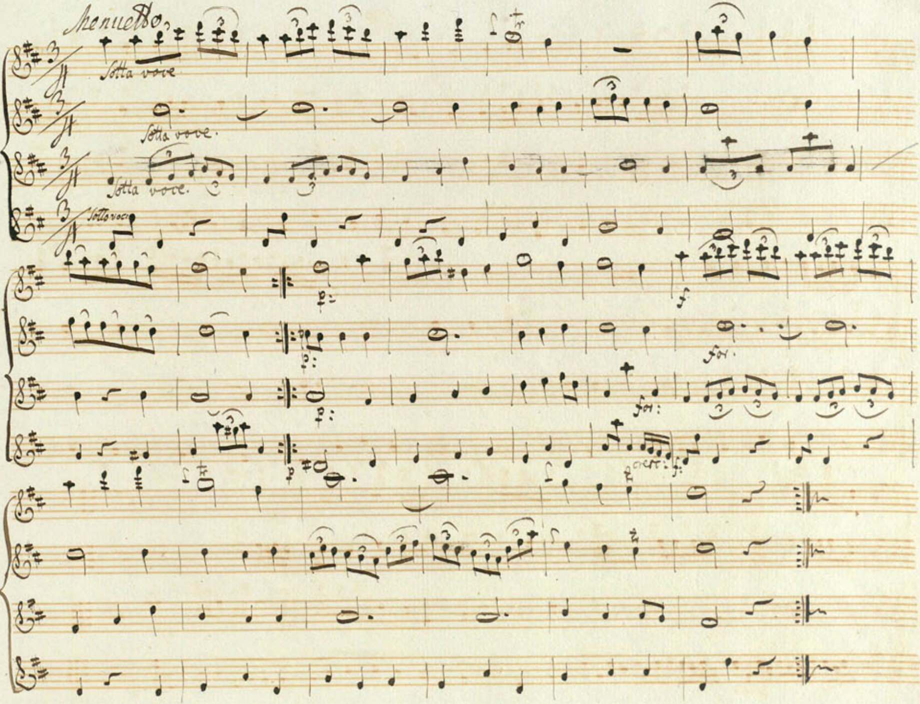
Menuetto
Sotta voce
Sotta voce.
Sotta voce.
Sotto voce
for.
for:

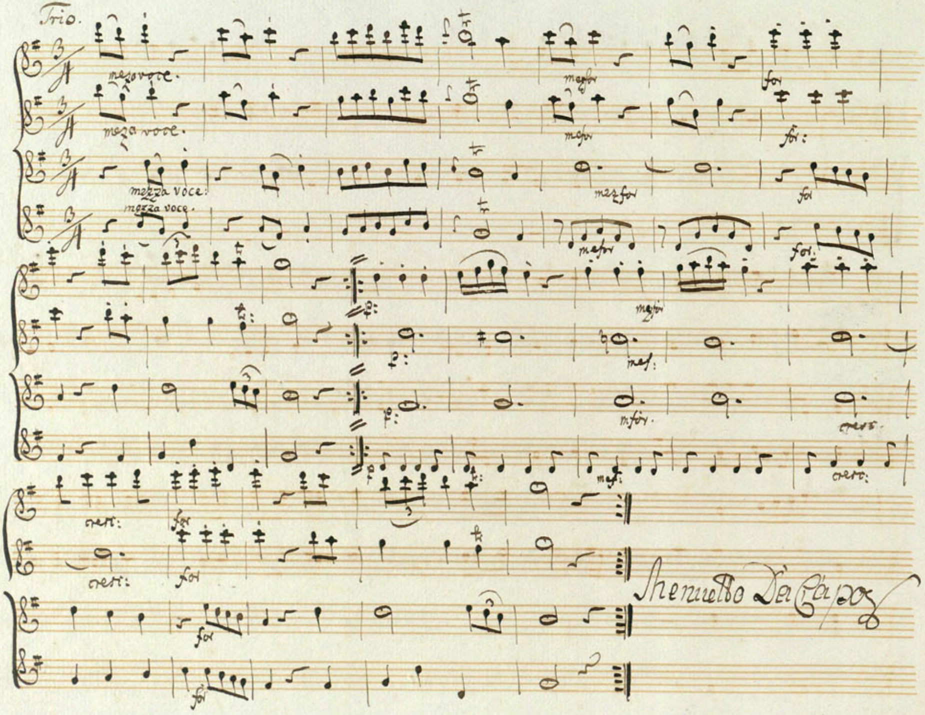
Trio.
mezza voce.
mezza voce.
mezza voce:
mezza voce.
mez for
for
cresc:
for
Menuetto Da Capo

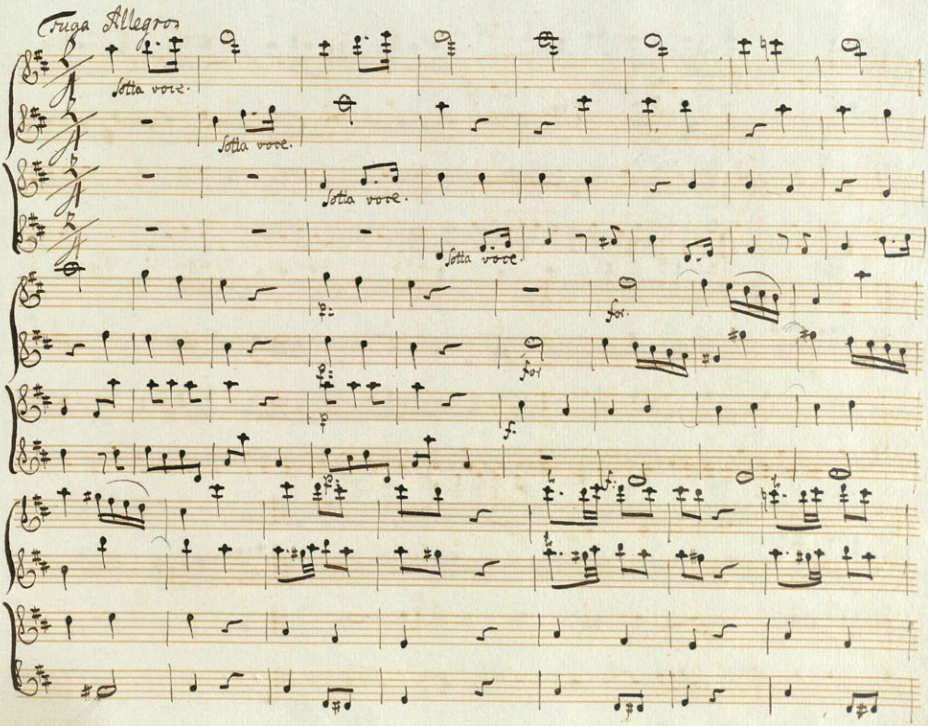
Fuga Allegro
Sotto voce.
Sotto voce.
Sotto voce.
Sotto voce.
for.
for.
f.

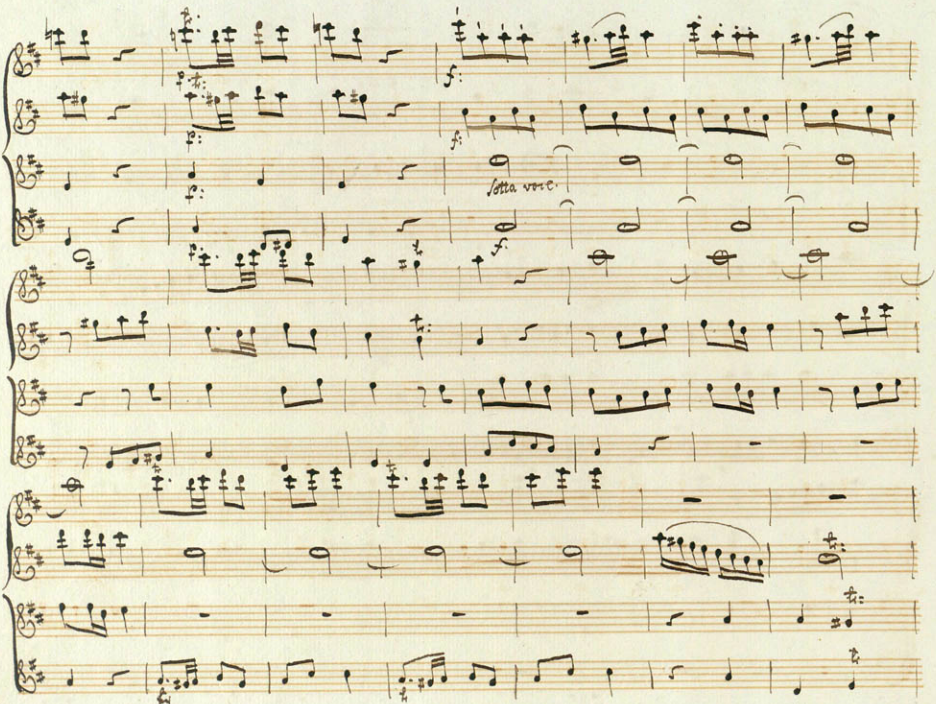
sotta voce.

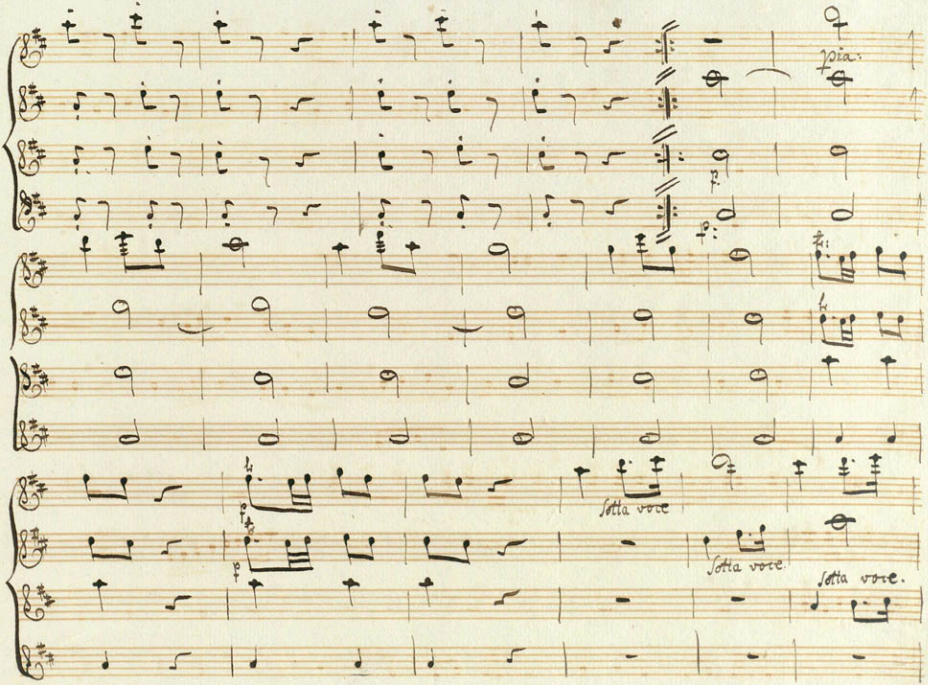
più.
sotta voce
sotta voce
sotta voce.

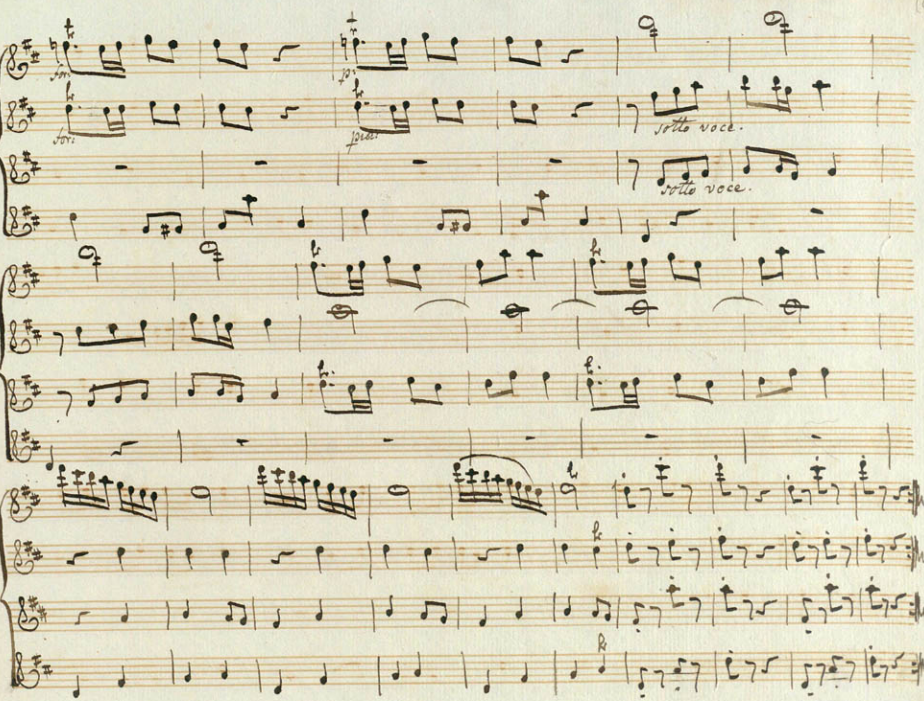
sotto voce.
sotto voce.