N° 6.

VED SÖEN I SKOVEN.

J. P. E. Hartmann.

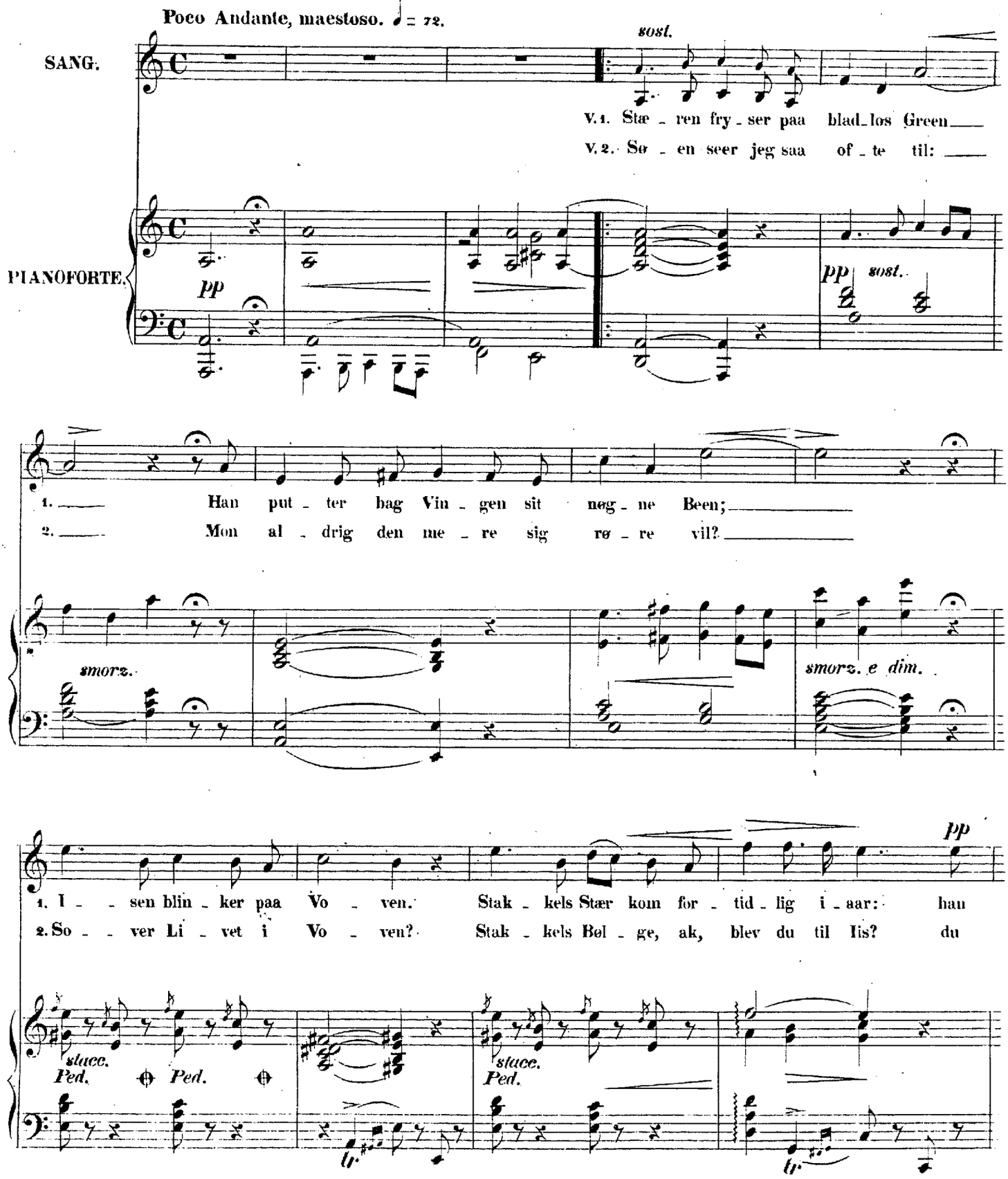

a tempo.

a piacere.

1. floi - - ter ei om den grøn - - ne Vaar i Sko - - - - - - -
2. nyn - - ner ei paa din gam - - le Viis i Sko - - - - - - -

dim. Ped. colla parte. Ped. Ped.

1. ven.
2. ven.

V.3. Vin - ter - jet - ten, den bar - ske Trold, har

p sost. smorz.

ku - et med Pant - se - rets Pla - de kold Na - jas - bar - men i Vo - ven.

smorz. e dim. Ped. Ped. tr

Bol - gen drøm - mer paa Skov - Sø - ens Bund til Vaa - - - rens San - - ger er

tr Ped. Ped.

a piacere. *pp* tempo.

vakt af Blund i Sko - - - - - - ven.

Ped. *colla parte.*

Skjøn - ne To - ner jeg lyt - ter til Det

p *p* *Ped.* *pp* *f* *pp smorz. e riten.* *colla parte.* *pp* *a piacere.* tempo.

klang som Har - mo - ni - ka - Klok - ke - spil, det klang som Har - mo - ni - ka -

più moto e con anima. ♩ = 92.

stacc. *mf* *Ped.* *p*

Klok - ke - spil: I - - sen klir - rer, klir - rer i Vo - ven.

mf *f*

risol.

Ret saa! Bø - ge! op - loft nu dit Bryst! og spræng dit Pant - ser og

mf

syng — med Lyst i Sko - ven! og syng — med Lyst i Sko - ven!

mf *Ped.* *pp* *mf*

tempo.

a piacere.

syng — med Lyst!

pp e smorz. *riten.* *piacere.*

Vin - ter - jet - te! nu skal du flye! Det

p *colla parte.* *Ped.* *dim.* *Ped.* *pp* *Ped.* *f* *smorz.* *pp* *colla parte.*

a tempo. *con anima.*

klin - ger, det su - ser i Træk - fugl - sky, det su - ser og klin - ger i

8va *loco.* 8va

p *Ped.*

Træk - fugl - sky — Sky - en fløi o - ver Vo - ven.

mf *f*

f risol. *pp*

Sø - en spil - ler, hvor Sang - vær - ket gaaer; nu fløi - - ter Stæ - ren om

Ped. *pp*

grøn - - ne Vaar i Sko - - ven, om grøn - ne Vaar, nu fløi - ter

p

loco.

Ped. *Ped.* *pp*

smorz. a tempo.

Stæ - ren om grønne Vaar i Sko - ven, om grøn - ne Vaar. B. S. Ingemann.

a piacere.

dim. *smorz.* *f* *p* *colla parte.* a tempo. *smorz.*

pp