VILHELM ROSENBERG
venskabeligst tilegnet

Dansk Lyrik

Fem Sange

komponerede af

Arnold Nielsen

Op. 1

Forlæggerens Ejendom for alle Lande

KJØBENHAVN.
DET NORDISKE FORLAG.
Musikforlaget: Henrik Hennings.

C. SIMONSEN'S. STENTRYK. KJØBENHAVN

BIERNE.

ARNOLD NIELSEN.

Andante.

SANG.

PIANO.

Al - le mi - ne_
Nu er Luf - ten_
Dyk Jer dybt i_
Langt i Vest og_

p

Hon-ning-bi'r, sum, sum, sum, sum, sum, Flyv nu o - ver Blom-ster-sti'r!
dyb og blaa, sum, sum, sum, sum, sum. Lin - den staar med Blom-ster paa,
Blomster-krus! sum, sum, sum, sum, sum, Drik den sø - de Som-mer-rus!
langt i Øst! sum, sum, sum, sum, sum, Ku - ben er mit e - get Bryst!

pp

sum, sum, sum, Kom - met er jer Svær - me - tid. Brug den, mi - ne
sum, sum, sum, Klø - ver - mar - kens Duft er sød, Æb - le - ro - sens
sum, sum, sum, Langt af Led— aa, langt af Led—— Jor - den som et
sum, sum, sum, Se, jeg aab - ner Ku - bens Dør— Flyv min Sværm, be -

pp una corda

Ped. * Ped. * Ped. *

Bi'r, med Flid! Kort er e-ders Som-mer! Al - drig mer den kom - mer.
Kind er rød nu som al - drig si - den. At I bru - ger Ti - den.
Blom-ster-bed by - der Jer som Gæ - ster til Skær-som-mer - fe - ster.
ru - set, ør om de hvi - de Tjør - ne, brum-men - de som Bjør - ne.

(Ludvig Holstein.)

f

pp una corda

pp

Ped. * Ped. * Ped. * Ped. * Ped. * Ped. Ped.

p tre corde

*

BIBLIOTHECA REGIA

VAARSOL.

Andantino.

SANG.

PIANO.

p

1. En Duft af Vi - ol! Ak, Duft af Vi - ol! Og
kys - ser mig blot, ak, kys - ser mig blot! Saa
Hjer - te var sygt, ak, Hjer - tet var sygt! Du
duf - ten - de Haar! Ak, Duft af dit Haar! Det

Kil - der, som pip - ler i mos - se - de Bund. Og
vaag - ner de Blom - ster af Vin - te - rens Baand. Mit
kys - ser mit Hjer - te, som hav - de det ondt. Det
rin - der vel - sig - nen - de o - ver min Kind. Jeg

rit.

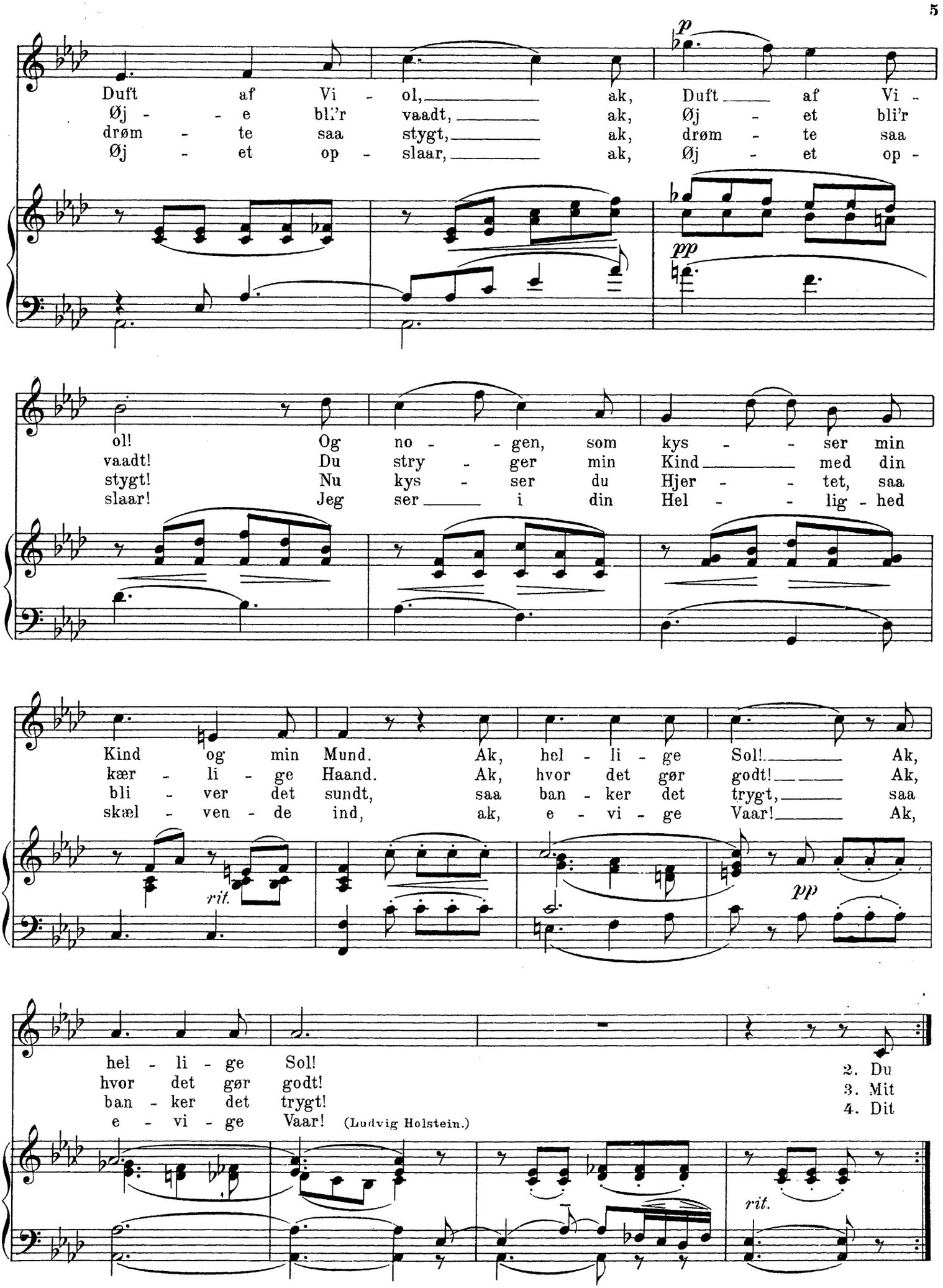
Duft af Vi - ol, ak, Duft af Vi -
Øj - e bli'r vaadt, ak, Øj - et bli'r
drøm - te saa stygt, ak, drøm - te saa
Øj - et op - slaar, ak, Øj - et op -
p
pp
ol! Og no - gen, som kys - ser min
vaadt! Du stry - ger min Kind med din
stygt! Nu kys - ser du Hjer - tet, saa
slaar! Jeg ser i din Hel - lig - hed
Kind og min Mund. Ak, hel - li - ge Sol! Ak,
kær - li - ge Haand. Ak, hvor det gør godt! Ak,
bli - ver det sundt, saa ban - ker det trygt, saa
skæl - ven - de ind, ak, e - vi - ge Vaar! Ak,
rit.
pp
hel - li - ge Sol!
hvor det gør godt!
ban - ker det trygt!
e - vi - ge Vaar!
2. Du
3. Mit
4. Dit
(Ludvig Holstein.)
rit.

EFTERAAR.

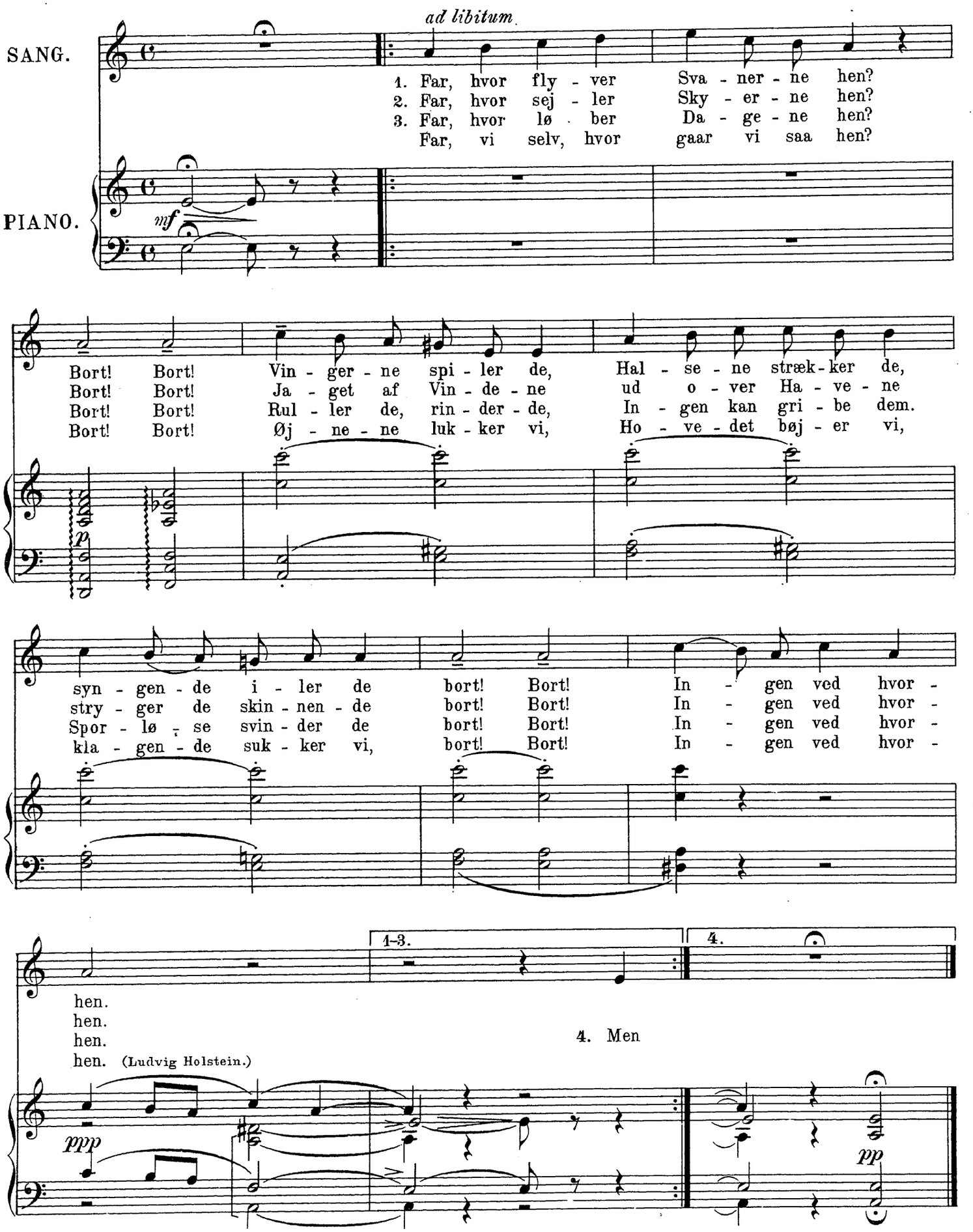
ad libitum.
SANG.
1. Far, hvor fly - ver Sva - ner - ne hen?
2. Far, hvor sej - ler Sky - er - ne hen?
3. Far, hvor lø - ber Da - ge - ne hen?
Far, vi selv, hvor gaar vi saa hen?
PIANO.
mf
Bort! Bort! Vin - ger - ne spi - ler de, Hal - se - ne stræk - ker de,
Bort! Bort! Ja - get af Vin - de - ne ud o - ver Ha - ve - ne
Bort! Bort! Rul - ler de, rin - der - de, In - gen kan gri - be dem.
Bort! Bort! Øj - ne - ne luk - ker vi, Ho - ve - det bøj - er vi,
p
syn - gen - de i - ler de bort! Bort! In - gen ved hvor -
stry - ger de skin - nen - de bort! Bort! In - gen ved hvor -
Spor - lø - se svin - der de bort! Bort! In - gen ved hvor -
kla - gen - de suk - ker vi, bort! Bort! In - gen ved hvor -
1-3.
4.
hen.
hen.
hen.
hen. (Ludvig Holstein.)
4. Men
ppp
pp

TIL EEN.

ARNOLD NIELSEN.

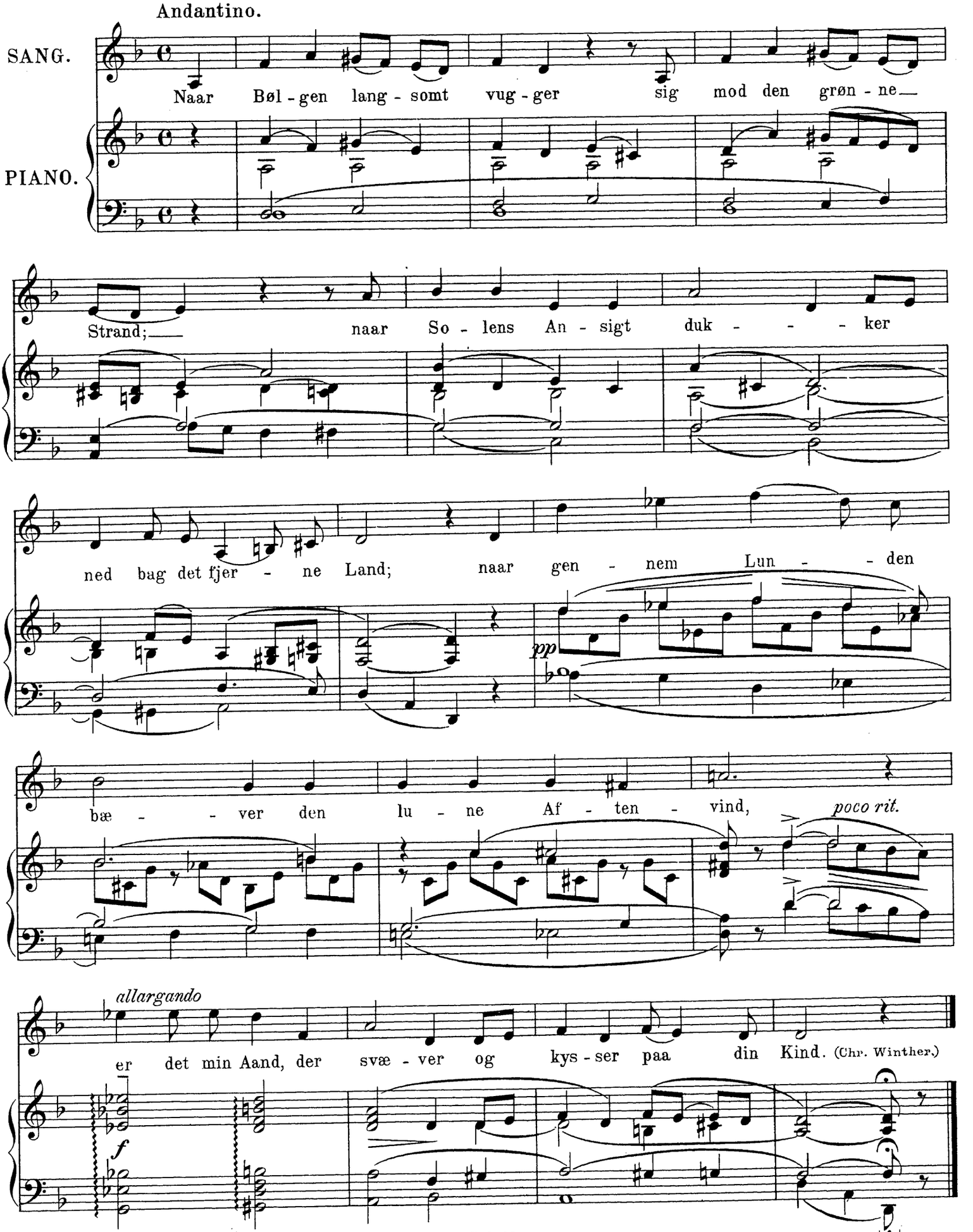

IRMELIN ROSE.

Allegretto grazioso.

SANG.

PIANO.

mp

1. Se, der var en Gang en
2. Al - le Rid - der - hjæl - me
3. He - le sto - re Bej - ler
4. Men Prin - ses - sen jog dem

rit.

Kon - ge, man - gen Skat han kald - te sin,
spej - led hen - des Far - vers mun - tre Pragt,
flok - ke, der til Kon - gens Gaar - de fór,
fra sig, Hjer - tet var saa koldt som Staal,

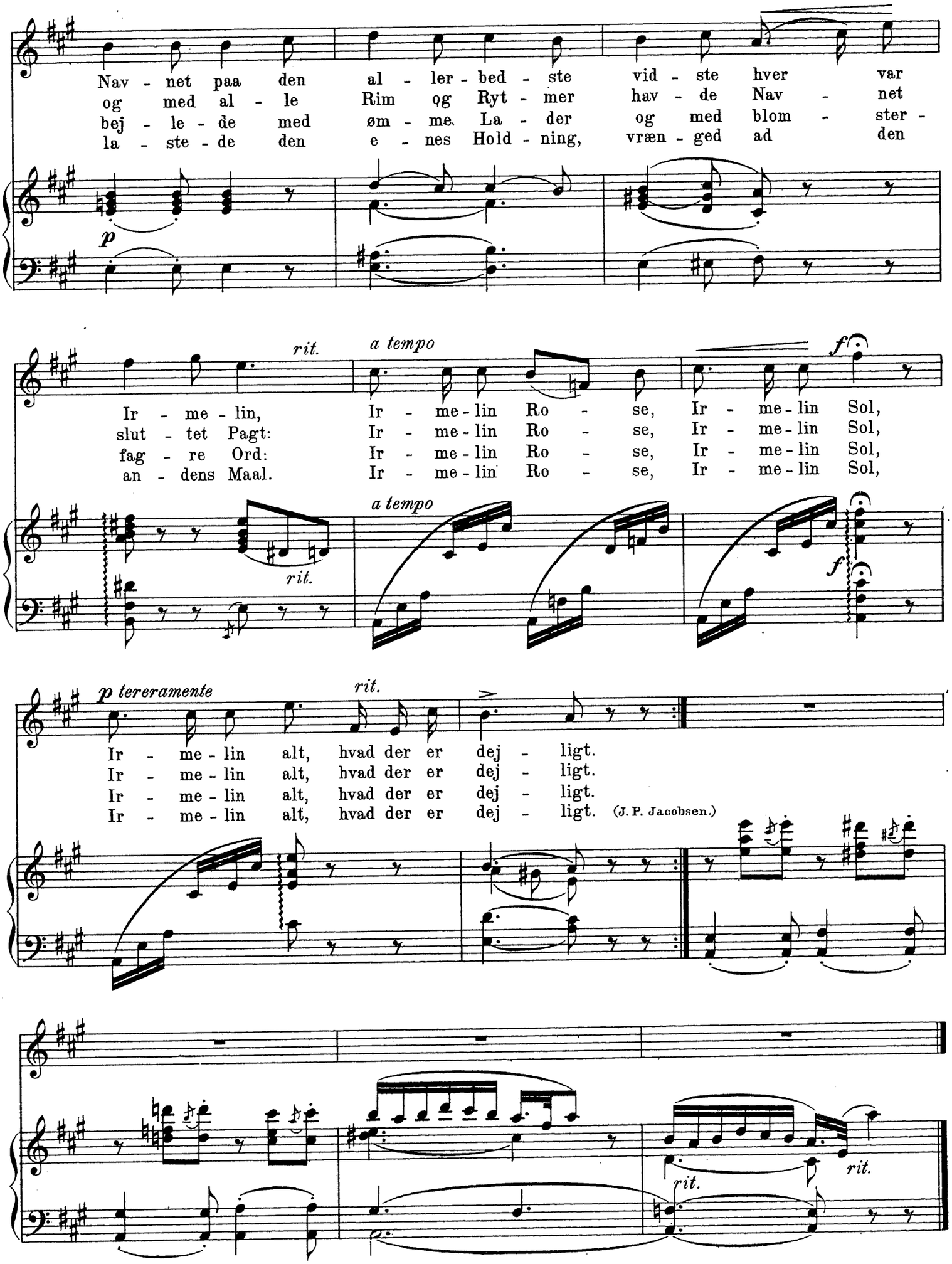
Nav - net paa den al - ler - bed - ste vid - ste hver var
og med al - le Rim og Ryt - mer hav - de Nav - net
bej - le - de med øm - me La - der og med blom - ster -
la - ste - de den e - nes Hold - ning, vræn - ged ad den
p
rit.
a tempo
f
Ir - me - lin, Ir - me - lin Ro - se, Ir - me - lin Sol,
slut - tet Pagt: Ir - me - lin Ro - se, Ir - me - lin Sol,
fag - re Ord: Ir - me - lin Ro - se, Ir - me - lin Sol,
an - dens Maal. Ir - me - lin Ro - se, Ir - me - lin Sol,
rit.
a tempo
f
p tereramente
rit.
Ir - me - lin alt, hvad der er dej - ligt.
Ir - me - lin alt, hvad der er dej - ligt.
Ir - me - lin alt, hvad der er dej - ligt.
Ir - me - lin alt, hvad der er dej - ligt. (J. P. Jacobsen.)
rit.
rit.