H. C. LUMBYE'S DANDSE

for

PIANOFORTE

	Nº1 Victoria Galop	24β
Carnevals Glæder.	Nº2 Prinds Carnevals Indtogs Galop	24 „
	Nº3 Harlequins Narrehue Polka	24 „
	Nº4 Polichinell's Tarantelle Galop	24 „
	Nº5 Pierrots Blouse Polka Mazurka	24 „
	Nº6 Nina Polka	24 „
	Nº7 Thorups Concert Salon Polka	24 „
	Nº8 Höstblomsten Polka	24 „
	Nº9 Bobo Polka	24 „
	Nº10 Julie Polka	24 „
	Nº11 Champagneskum Galop	24 „
	Nº12 Variali Galop	24 „
	Nº13 Souvenir de Hamburg Polka	24 „
Julefestgave.	Nº14 Vise af Chr. Winther	48 „
	Nº15 Anna Vals 36β	
	Nº16 Adele Polka 24.	
	Nº17 Deborah Polka Mazurka	24 „
	Nº18 Amorin Polka	24 „
	Nº19 Nicoline Polka	24 „
	Nº20 Juliette Galop	36 „
	Nº21 Pluto Galop	24 „
	Nº22 Minerva Polka	24 „
	Nº23 Pepa Polka	36 „
	Nº24 Blanche Polka	24 „
	Nº25 God Nat Polka	36 β
	Nº26 Lydia Polka	24 „
	Nº27 Pegasus Galop	36 „
	Nº28 Edle Polka	36 „
	Nº29 Crinoline Polka Mazurka	24 „
	Nº30 Catharina Vals	72 „
	Nº31 Victoria Polka	24 „
	Nº32 Friedrich Wilhelm Galop	24 „
	Nº33 Victoria Quadrille	48 „
	Nº34 Hilsen til Lund, Svensk Studenter Galop	36 „
	Nº35 Hilsen til Malmö, Polka	24 „
	Nº36 Pepita Polka	24 „
	Nº37 Gratulations Galop	24 „
	Nº38 Forglemmigei Galop	24 „
	Nº39 Hesperus Vals	48 „
	Nº40 El Capricio Jaleo	36 „
	Nº41 Polka af Polkette	36 „
	Nº42 Polka Mazurka af Polkette	24 „
	Nº43 Alice Polka	24 „

KJÖBENHAVN.
i C. Plenge's Musikhandel

Carl Otto's Lith. Inst.

Eneste retmæssige Udgave for Danmark.

Componistens Eiendom.

Kh: St: An: Pl: 170. B. 25 Mars 1859

POLKA

af „POLKETTA“

arrangeret af A. Bournonville for Søstrene Healey.

Musikken af

H. C. LUMBYE.

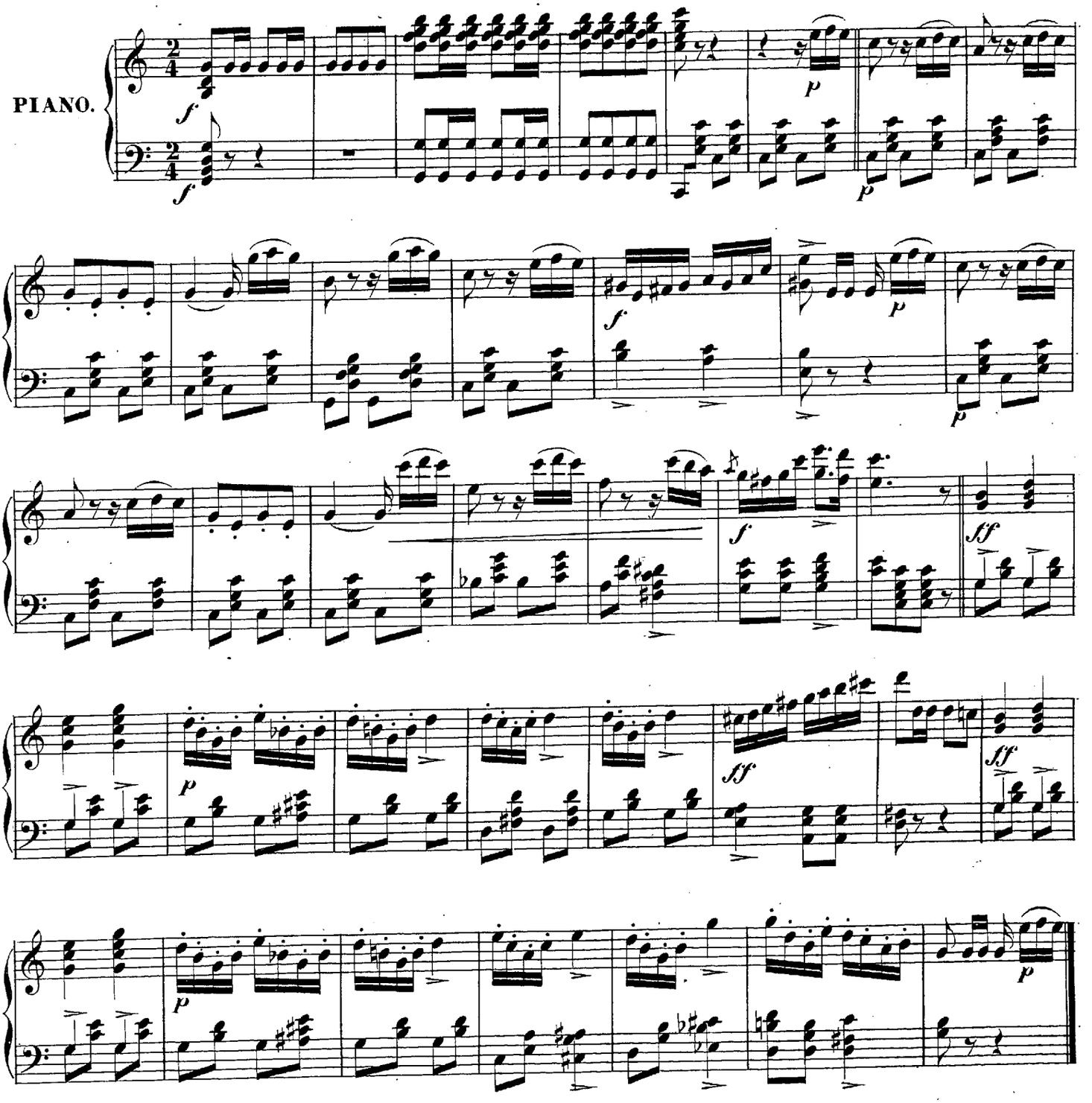

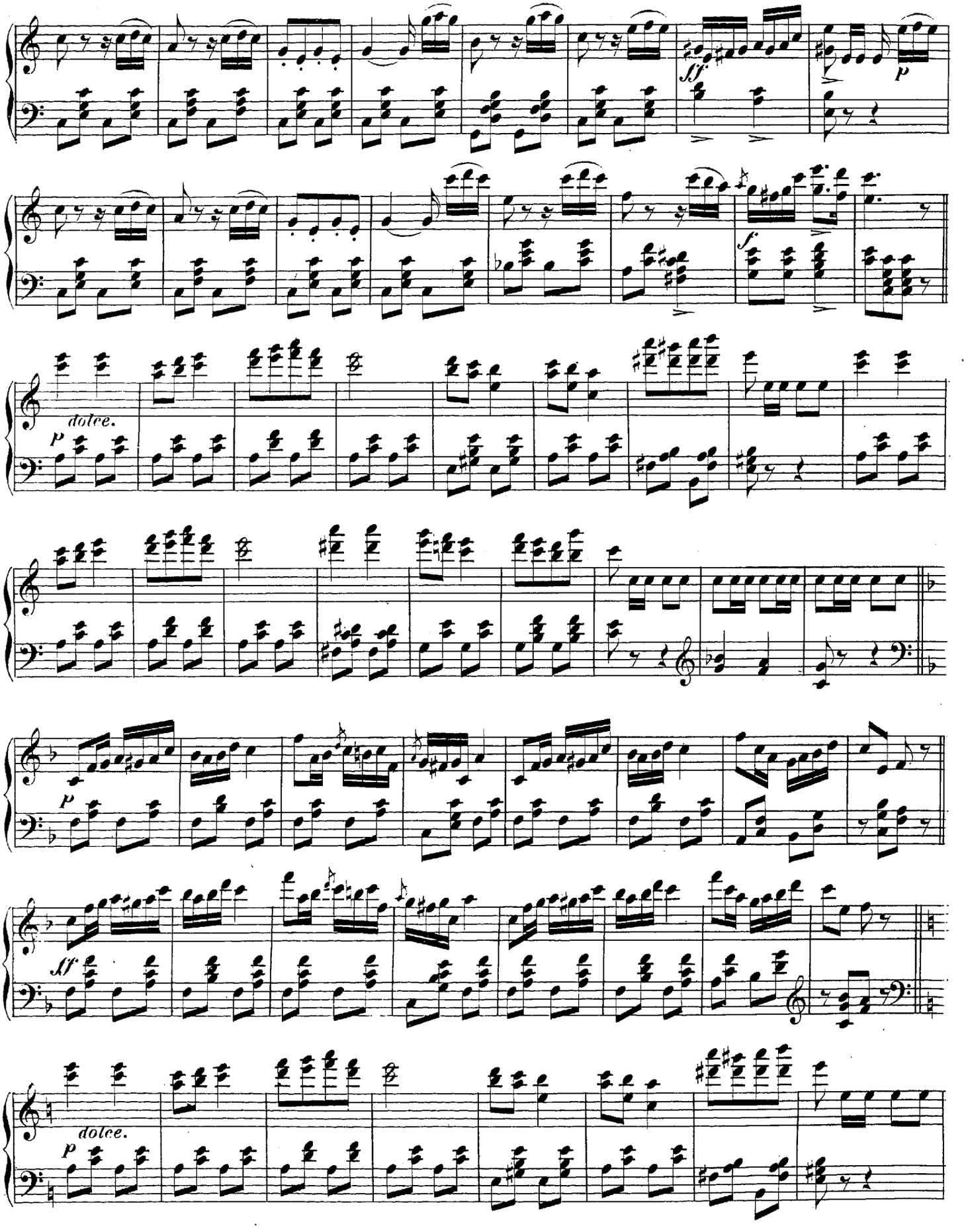
sf.
p
dolce.
p
f
p
sf
dolce.
p

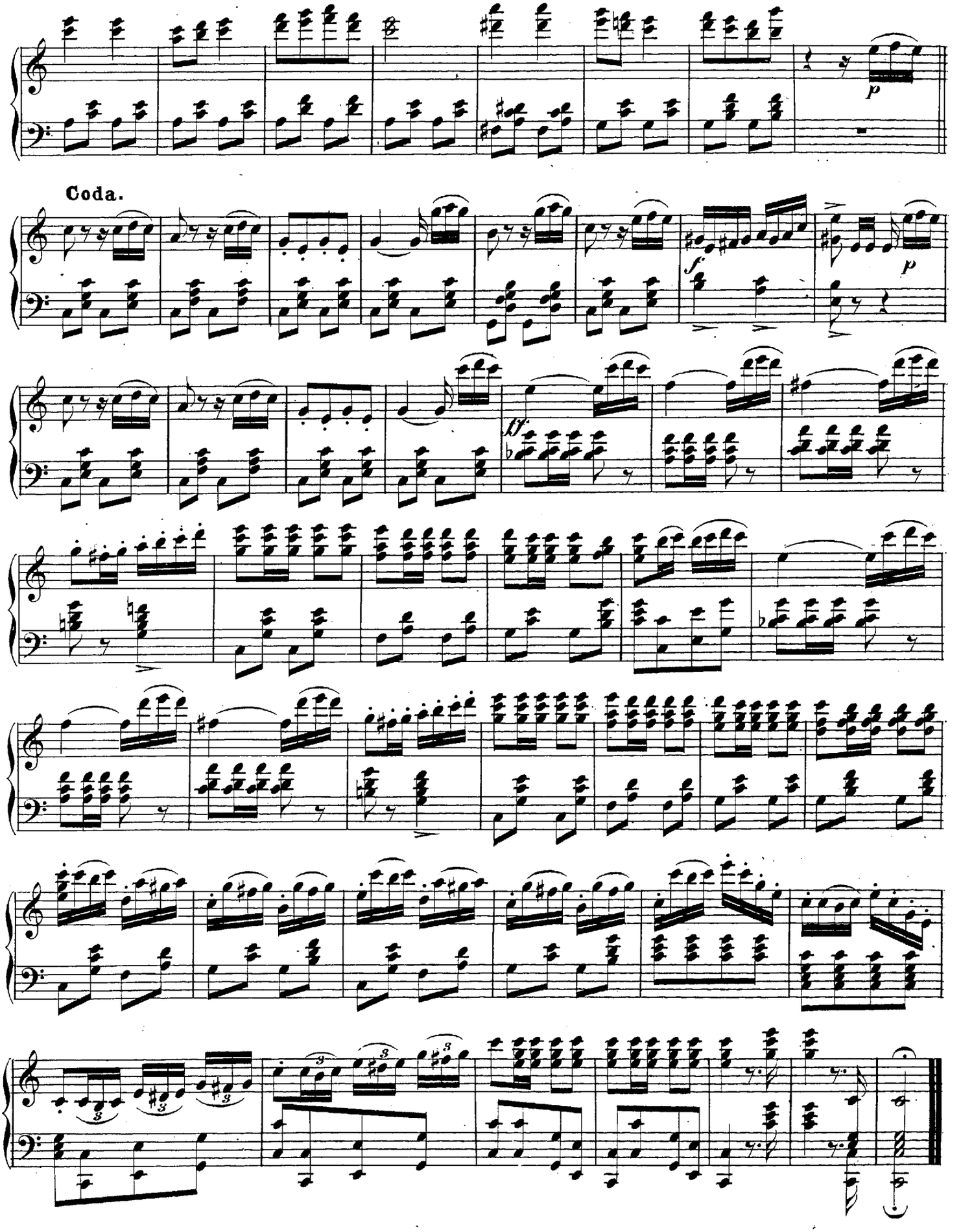
Coda.
p
f
p
ff.