



Srst San-Cataldo.

Oberst Sinclairs Pistoler.

der opbevares i det nordiske Museums Relikviesamling, ere i Aaret 1690 forærede Kong Christian V af Generallieutenant Johan Wibe i Norge. Laafene ere af den ældste spanske Steenlaas-Construction. Løbene, der ere af Messing, ere prydede med Sinclairs Ravnetræk, samt et Vaaben med den kotte Tilsel. Laafene ere anbragte hver til sin Side; paa Løbets Inderside findes en lang Kernspids til dermed at befæste Pistolerne i Peltet.

Et Besøg i Baumgarten & Burmeisters Maskinfabrik paa Christianshavn.

Dette Etablissement optager hele Pladsen mellem Wildersgade og Overgaden neden Vandet paa den ene Side, samt mellem Sophiegaden — der som en lang Mellemgaard afskiller den nyeste og største Bygning fra Støberiet — og Laboratoriet paa den anden Side, omtrent en Tonde Land, hvilket Rum saagodtform ubelukkende er bedækket med de forskjellige Værkstedbygninger.

For at afhjælpe den næsten totale Mangel paa Gaardsplads have de vedkommende Autoriteter paa visse Betingelser tilladt Dhr Baumgarten & Burmeister at aflukke det Stykke af Overgaden neden Vandet, som gaaer fra Laboratoriet til Sophiegaden, hvorimod det ikke er blevet tilstedet, at Sophiegaden, der kun befæres af Etablissementets Personale og Kjøretøier, overlades Dhr. B. & B. til Afbenyttelse. At Etablissementet i Tidens Løb har naaet en saadan Udstrækning, at enhver Plet, der kunde tages i Brug, er bleven bebygget, vidner vel glædeligt om den Anerkjendelse, det har vundet hos Publikum; men dette gjør kun Fordringer til et hvilket som helst Etablissement, og den enkelte Mand kan man neppe forvente deri; for en Autoritet bliver det derimod vistnok en Pligt ved Ansøgen, selv med Udfordringer, og saameget mere, hvor der ingen Udfordringer er forbunden dermed, at understøtte en Virksomhed som den, der ledes af det nævnte Firma med saa udmærket Dygtighed og Dristighed; som beskæftiger saamange Hænder; som har frigjort os for vor tidligere Afhængighed af fremmede Maskinfabrikanter og derved været en væsentlig medvirkende Grund til forskjellige Industriernes Opkomst trindt om i Landet i de senere Aar.

Som bekendt leverer Etablissementet Maskiner af enhver Art, der hidindtil have fundet Anvendelse hos os; dog nærmest saadanne, som drives ved Dampkraft og da først og fremmest selve Dampmaskinerne med tilhørende Kjedler, hvorimod Agerdykningsmaskiner og dermed i Klasse staaende ikke forarbejdes der, fornemmelig fordi det ikke vilde have Plads nok til Dplag, Støbning osv., og Indretningen i det Hele taget ikke er beregnet herpaa.

De Værksteder, i hvilke Gjenstandene udføres ved Smedning, ere afskilt fra dem, hvor Støbegods forfærdiges, hvilket ogsaa er Tilfældet hvad Gjenstandenes første Tilbanelse angaaer. Den videre Bearbejdelse af Overflader, Tilretning osv., ere Arbejder, der maae gaae Haand i Haand, naar Gjenstande, fra først af fremsillede paa forskjellig Maade ved Smedning eller Støbning, endeligen skulle samles til et Hele, og desuden vilde der ved en yderligere Sondring af Værkstederne behøves en ny Mangfoldighed af Maskiner og — Plads til de nye Maskiner. Fra et andet Synspunkt deles derimod de egentlige Maskinværksteder i dem, der tilदानe de mindre Gjenstande og derfor kun behøve lettere Maskiner, og

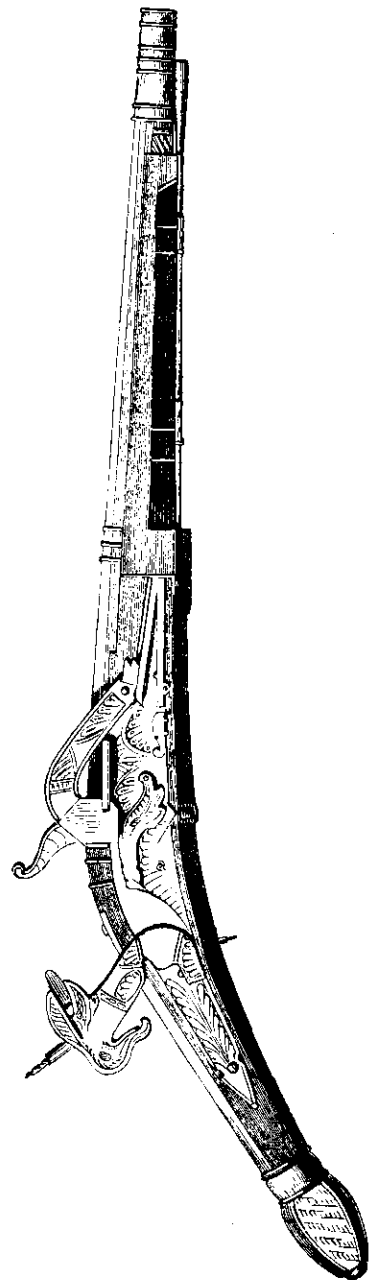

Oberst Sinclairs Pistoler.

dem, hvor de sværeste Gjenstande, ofte af indtil flere Tusinde Punds Vægt, behandles. Vaade paa Grund af den besværlige Haandteret af saadanne Sager og paa Grund af det for

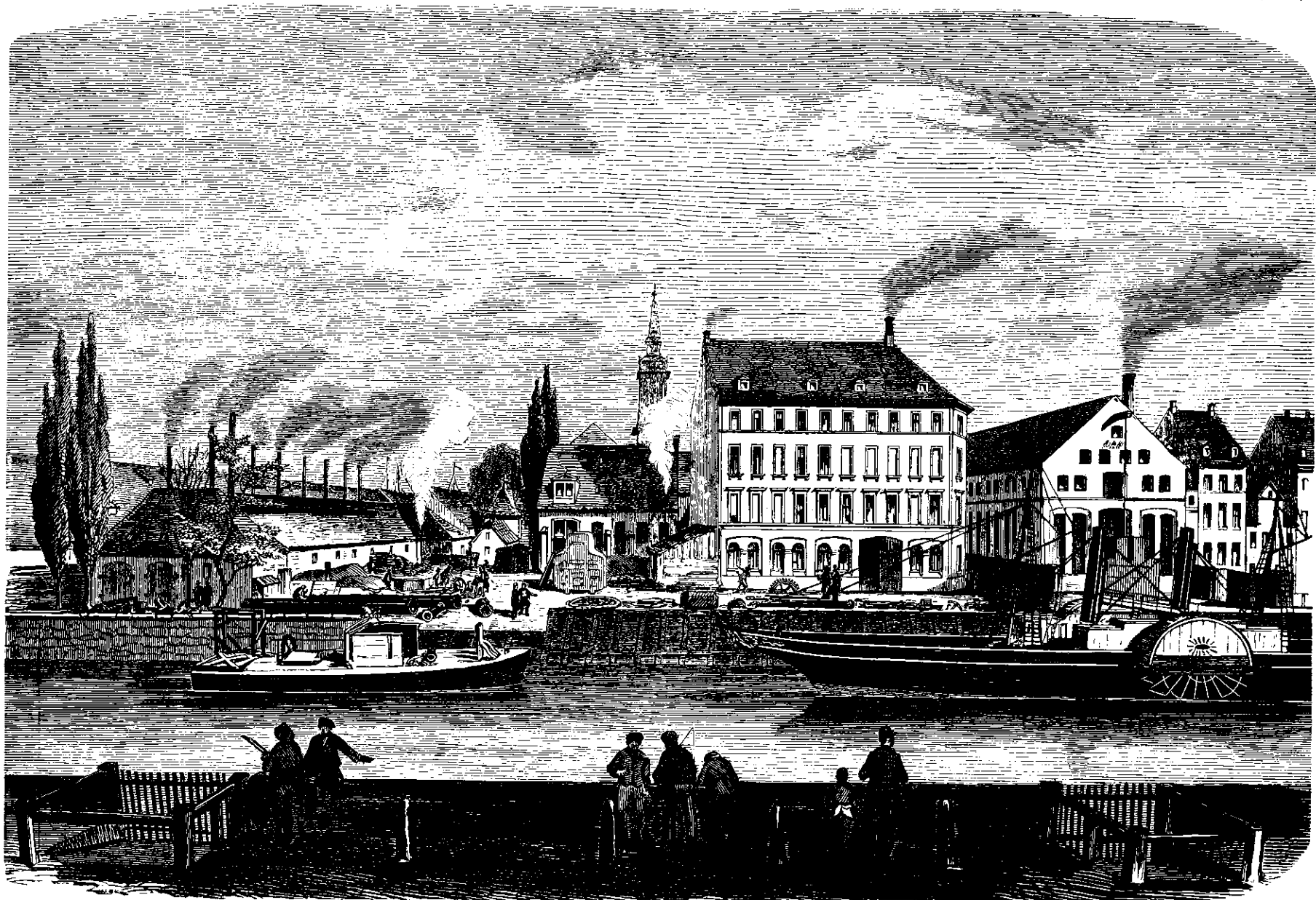

Baumgarten & Burmeisters Maskinfabrik paa Christianshavn.